

Plan D: Land Status Plan

參考編號
REFERENCE No. A/TP/657

繪圖 DRAWING A-1

(來源：申請人建議書)
(SOURCE: APPLICANT'S SUBMISSION PLAN)

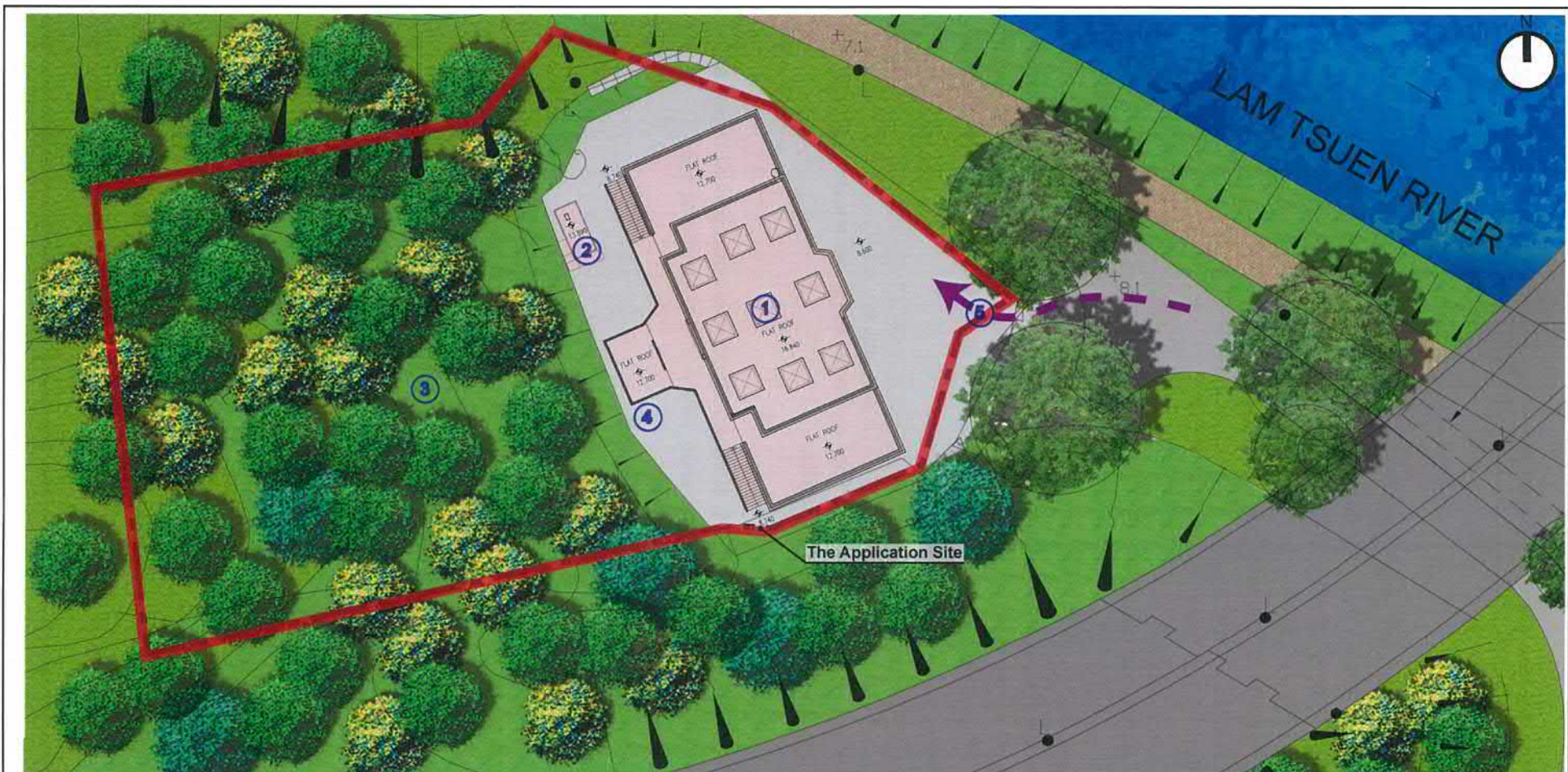

LEGENDS:

- 1. Main Building (Religious and Coloumbarium Uses)
- 2. Ancillary Small Building (Toilet and Store Room)
- 3. Existing Trees to be Retained
- 4. Location of the Eco-furnace
- 5. Access to the Site



BLANC
BLANC DESIGN STUDIO

Plan E: Master Layout Plan

參考編號
REFERENCE No. A/TP/657

繪圖 DRAWING A-2

(來源 : 申請人建議書)
(SOURCE : APPLICANT'S SUBMISSION PLAN)

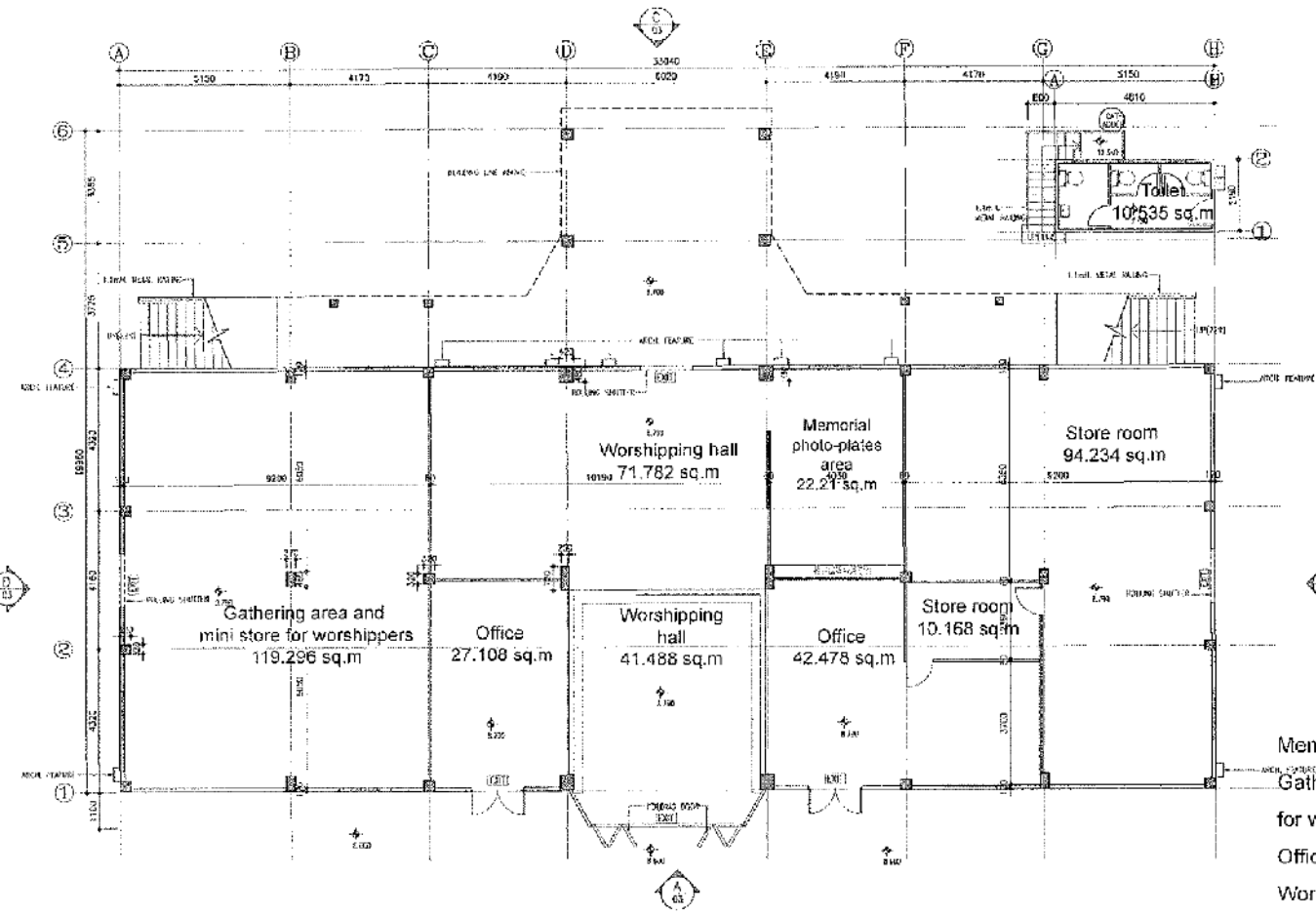

Memorial photo-plates area:	22.21 sq.m
Gathering area and mini store for worshippers:	119.296 sq.m
Office:	69.586 sq.m
Worshipping hall:	113.27 sq.m
Store room:	104.402 sq.m
Toilet:	10.535 sq.m
TOTAL:	439.299 sq.m

LEADTOPS RAYMOND LTD.
 2024年11月17日
 11/17/2024

Plan F: Ground Floor Plan

參考編號
 REFERENCE No. A/TP/657

繪圖 DRAWING A-3

(來源 : 申請人建議書)
 (SOURCE : APPLICANT'S SUBMISSION PLAN)

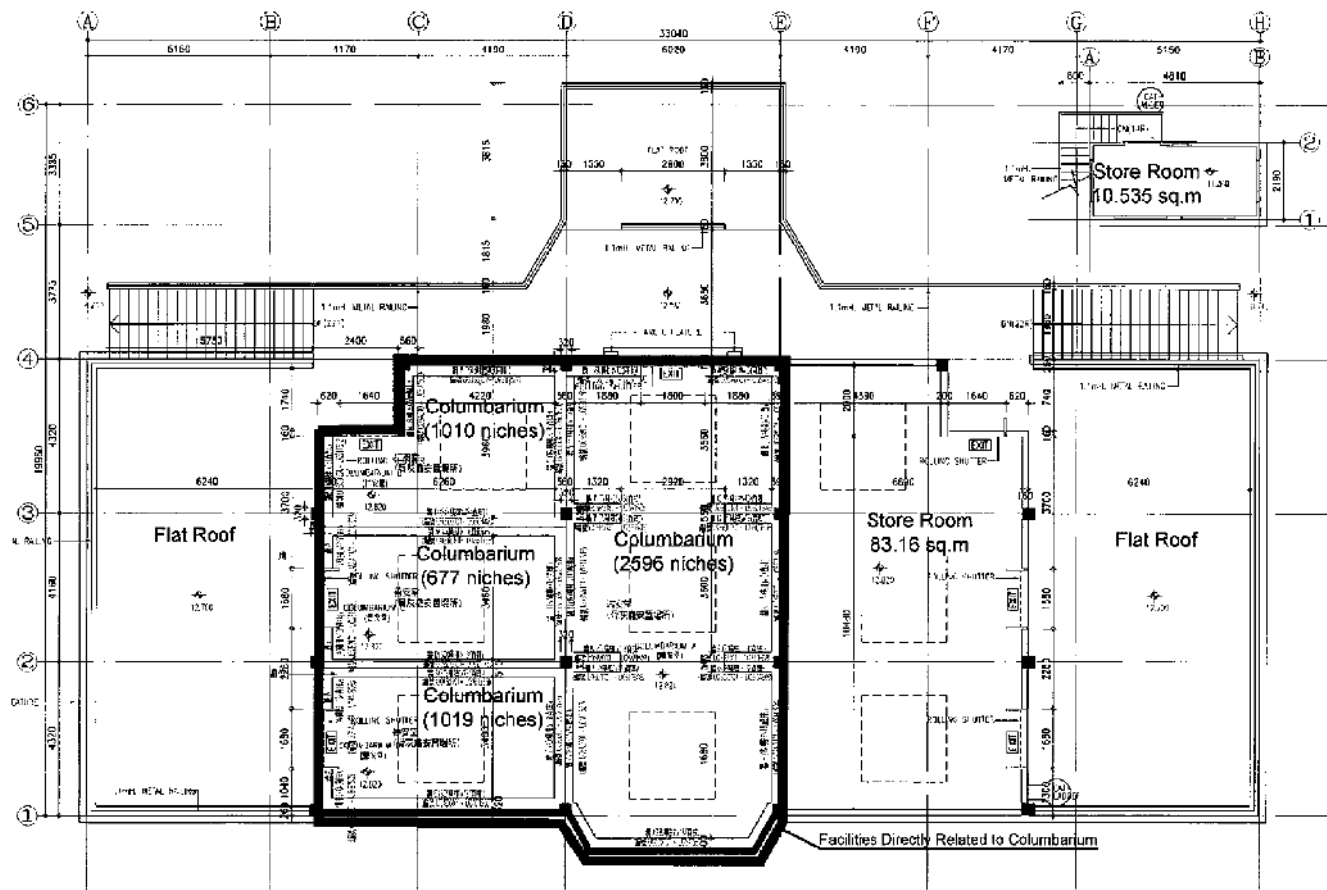

Columbarium: 170.164 sq.m
 Store Room: 93.695 sq.m

 TOTAL: 263.859 sq.m

LEADTOPS RAYMOND LTD.
 INTEGRATED DESIGN AND PROJECT MANAGEMENT SPECIALISTS

Plan G: First Floor Plan

參考編號
 REFERENCE NO. A/TP/657

繪圖 DRAWING A-4

(來源 : 申請人建議書)
 (SOURCE : APPLICANT'S SUBMISSION PLAN)

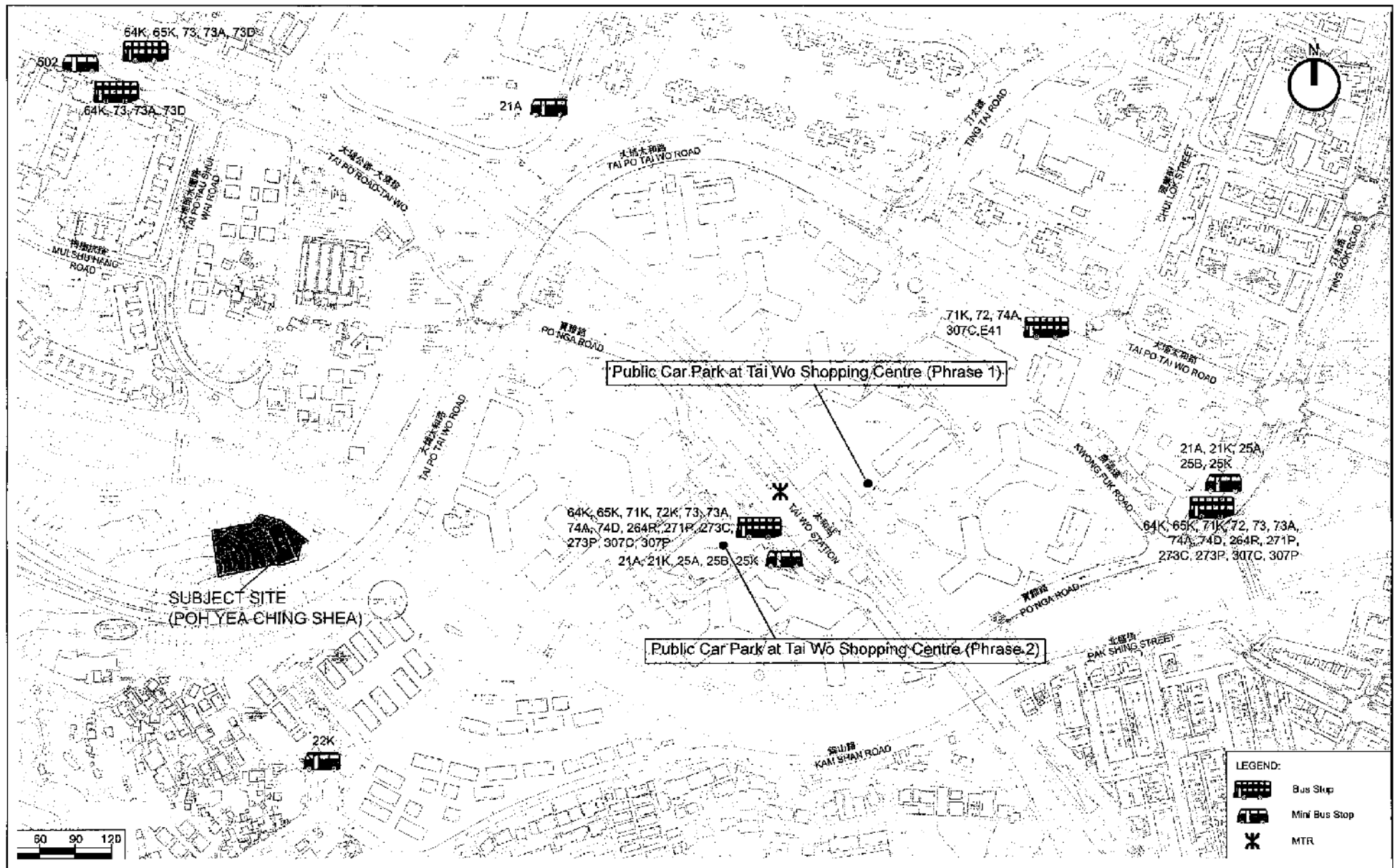

Plan H: Existing Transport Facilities in the Vicinity of the Site

參考編號
REFERENCE NO. A/TP/657

繪圖 DRAWING A-5

(來源：申請人建議書)
(SOURCE: APPLICANT'S SUBMISSION PLAN)

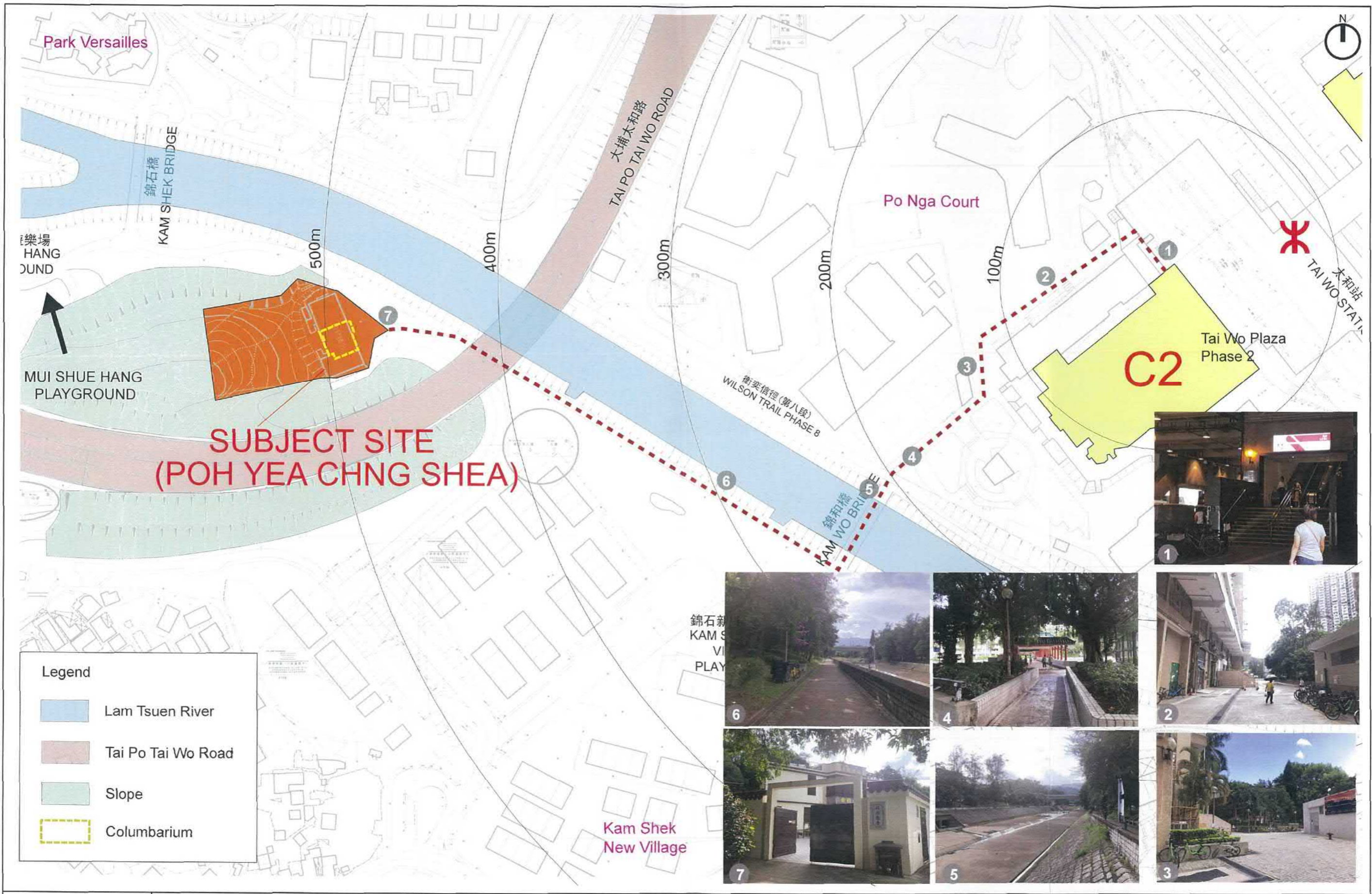

Plan I: Pedestrian Routing to the Site and Surrounding Land Use



要覽圖 KEY PLAN

SCALE 1 : 50 000 比例尺

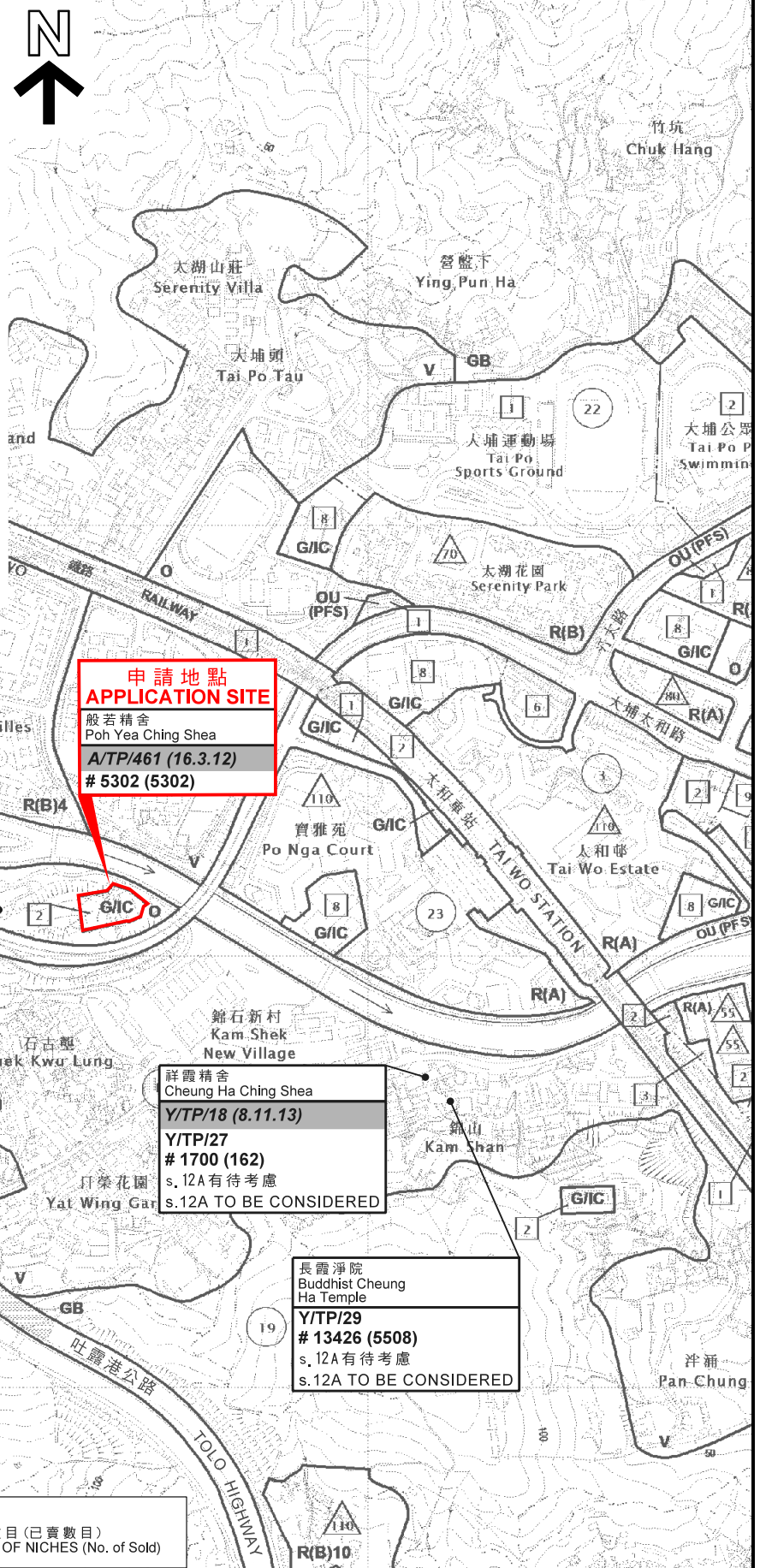

常寂園
Ever Rest Temple
Y/TP/23 (6.2.15)
763 (399)

靈顯法院
Ling Hin Fat Yuen
A/TP/652 (19.7.19)
757 (299)

申請地點
APPLICATION SITE
般若精舍
Poh Yea Ching Shea
A/TP/461 (16.3.12)
5302 (5302)

詳霞精舍
Cheung Ha Ching Shea
Y/TP/18 (8.11.13)
Y/TP/27
1700 (162)
s. 12A 有待考慮
s. 12A TO BE CONSIDERED

長霞淨院
Buddhist Cheung Ha Temple
Y/TP/29
13426 (5508)
s. 12A 有待考慮
s. 12A TO BE CONSIDERED

圖例 LEGEND

- 139 (7.11.97) 獲批准的申請
APPROVED APPLICATION
- 368 (14.9.01) 被拒絕的申請
REJECTED APPLICATION
- 139 (7.11.97) 會議日期
DATE OF MEETING
- 139 (7.11.97) 申請編號
APPLICATION NUMBER

申請地點界線只作識別用
APPLICATION SITE BOUNDARY
FOR IDENTIFICATION PURPOSE ONLY

100 (50) 骨灰龕數目(已賣數目)
NUMBER OF NICHES (No. of Sold)

位置圖 LOCATION PLAN

靈灰安置所
大埔梅樹坑村2號丈量約份第5約地段第1006號餘段
COLUMBARIUM
LOT 1006 RP IN D.D. 5,
NO. 2 MUI SHUE HANG VILLAGE, TAI PO

SCALE 1 : 7 500 比例尺
米 100 0 100 200 300 米
METRES

規劃署
PLANNING
DEPARTMENT



參考編號
REFERENCE No.
A/TP/657

圖 PLAN
A-1

本摘要圖於2019年11月26日擬備，
所根據的資料為於2018年8月21日核准的
分區計劃大綱圖編號S/TP/28
EXTRACT PLAN PREPARED ON 26.11.2019
BASED ON OUTLINE ZONING PLAN
No. S/TP/28 APPROVED ON 21.8.2018

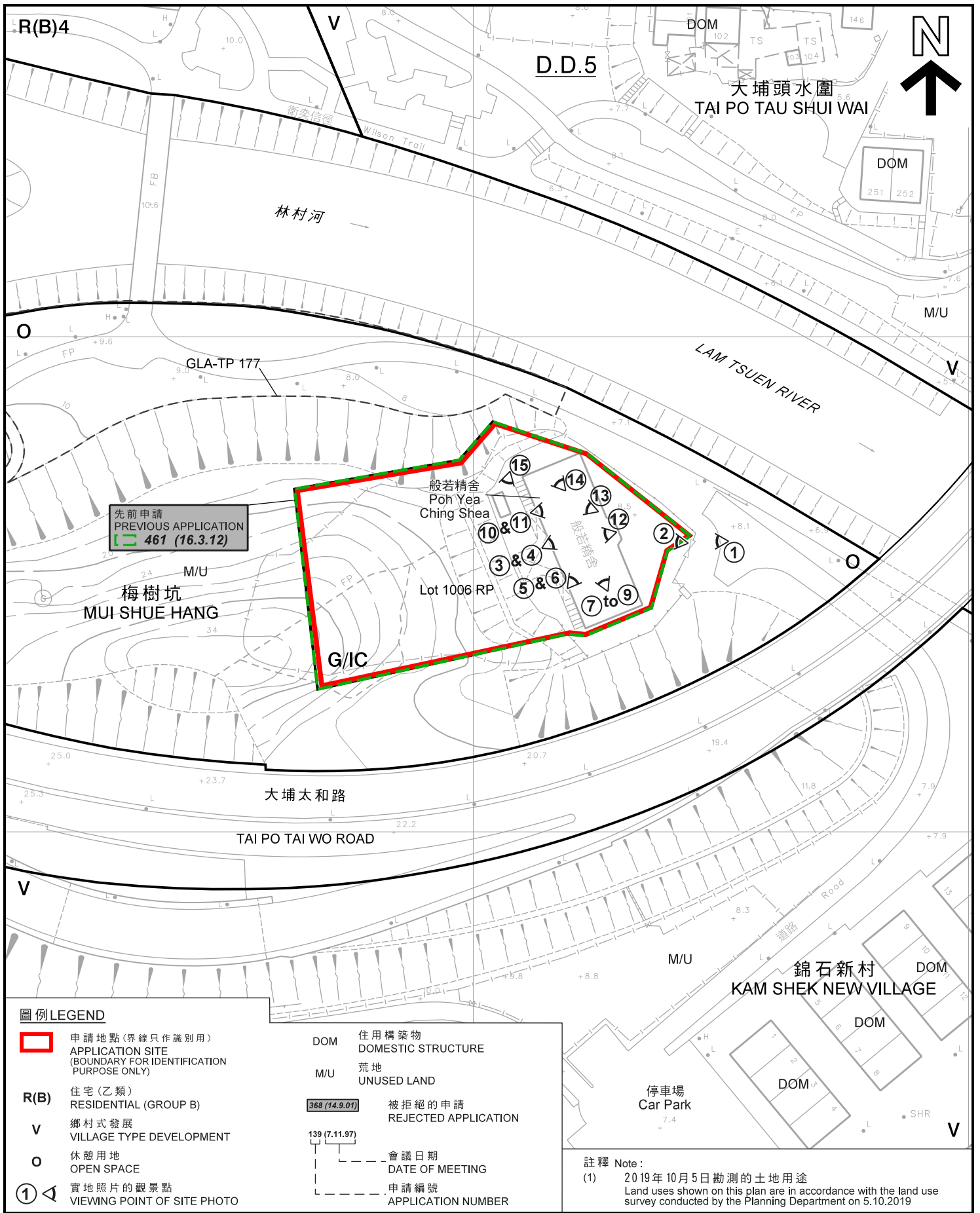

圖例 LEGEND

- 申請地點(界線只作識別用)
APPLICATION SITE
(BOUNDARY FOR IDENTIFICATION
PURPOSE ONLY)
- R(B)** 住宅(乙類)
RESIDENTIAL (GROUP B)
- V** 鄉村式發展
VILLAGE TYPE DEVELOPMENT
- O** 休憩用地
OPEN SPACE
- ①** 實地照片的觀景點
VIEWING POINT OF SITE PHOTO

- DOM** 住用構築物
DOMESTIC STRUCTURE
- M/U** 荒地
UNUSED LAND
- 368 (14.9.01) 被拒絕的申請
REJECTED APPLICATION
- 139 (7.11.97) 會議日期
DATE OF MEETING
- 申請編號
APPLICATION NUMBER

註釋 Note:

- (1) 2019年10月5日勘测的土地用途
Land uses shown on this plan are in accordance with the land use
survey conducted by the Planning Department on 5.10.2019

平面圖 SITE PLAN

靈灰安置所
大埔梅樹坑村2號丈量約份第5約地段第1006號餘段
COLUMBARIUM
LOT 1006 RP IN D.D. 5,
NO. 2 MUI SHUE HANG VILLAGE, TAI PO

本摘要圖於2019年11月26日擬備，
所根據的資料為測量圖編號
7-NW-8B
EXTRACT PLAN PREPARED ON 26.11.2019
BASED ON SURVEY SHEET No.
7-NW-8B

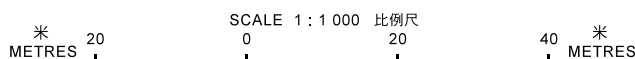

**規劃署
PLANNING
DEPARTMENT**



參考編號
REFERENCE No.
A/TP/657

**圖 PLAN
A-2**

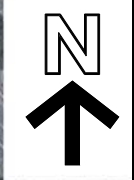

圖例 LEGEND

 申請地點 (界線只作識別用)
APPLICATION SITE
(BOUNDARY FOR IDENTIFICATION
PURPOSE ONLY)

本摘要圖於2019年11月1日擬備，
所根據的資料為地政總署
於2019年3月12日拍得的航攝照片
編號E056912C
EXTRACT PLAN PREPARED ON 1.11.2019
BASED ON AERIAL PHOTO No. E056912C
TAKEN ON 12.3.2019 BY
LANDS DEPARTMENT

航攝照片 AERIAL PHOTO

靈灰安置所
大埔梅樹坑村2號丈量約份第5約地段第1006號餘段
COLUMBARIUM
LOT 1006 RP IN D.D. 5,
NO. 2 MUI SHUE HANG VILLAGE, TAI PO

規劃署
PLANNING
DEPARTMENT



參考編號
REFERENCE No.
A/TP/657

圖 PLAN
A-3

1



2



實地照片 SITE PHOTOS

靈灰安置所
 大埔梅樹坑村2號丈量約份第5約地段第1006號餘段
 COLUMBARIUM
 LOT 1006 RP IN D.D. 5,
 NO. 2 MUI SHUE HANG VILLAGE, TAI PO

規劃署
 PLANNING
 DEPARTMENT



參考編號
 REFERENCE No.
 A/TP/657

圖 PLAN
 A-4a

本圖於2019年11月6日擬備，所根據的資料為攝於2019年1月8日及6月3日的實地照片
 PLAN PREPARED ON 6.11.2019 BASED ON SITE PHOTOS TAKEN ON 8.1.2019 & 3.6.2019

3



主樓1樓-靈灰安置所(瑞安堂)的外部
Outside View of a Columbarium Hall at 1/F of Main Building

4



主樓1樓-靈灰安置所(瑞安堂)的內部
Inside View of a Columbarium Hall at 1/F of Main Building

實地照片 SITE PHOTOS

本圖於2019年11月6日擬備，所根據的資料為攝於2019年1月8日及6月3日的實地照片
PLAN PREPARED ON 6.11.2019 BASED ON SITE PHOTOS TAKEN ON 8.1.2019 & 3.6.2019

靈灰安置所
大埔梅樹坑村2號丈量約份第5約地段第1006號餘段
COLUMBARIUM
LOT 1006 RP IN D.D. 5,
NO. 2 MUI SHUE HANG VILLAGE, TAI PO

規劃署
PLANNING
DEPARTMENT



參考編號
REFERENCE No.
A/TP/657

圖 PLAN
A-4b

5



主樓1樓-靈灰安置所(仁安堂)的外部
 Outside View of a Columbarium Hall at 1/F of Main Building

6



主樓1樓-靈灰安置所(仁安堂)的內部
 Inside View of a Columbarium Hall at 1/F of Main Building

實地照片 SITE PHOTOS

本圖於2019年11月6日擬備，所根據的資料為攝於2019年1月8日及6月3日的實地照片
 PLAN PREPARED ON 6.11.2019 BASED ON SITE PHOTOS TAKEN ON 8.1.2019 & 3.6.2019

靈灰安置所
 大埔梅樹坑村2號丈量約份第5約地段第1006號餘段
 COLUMBARIUM
 LOT 1006 RP IN D.D. 5,
 NO. 2 MUI SHUE HANG VILLAGE, TAI PO

規 劃 署
 PLANNING
 DEPARTMENT



參考編號
 REFERENCE No.
 A/TP/657

圖 PLAN
 A-4c

7



8



9



實地照片 SITE PHOTOS

本圖於2019年11月6日擬備，所根據的資料為攝於2019年1月8日及6月3日的實地照片
PLAN PREPARED ON 6.11.2019 BASED ON SITE PHOTOS TAKEN ON 8.1.2019 & 3.6.2019

靈灰安置所
大埔梅樹坑村2號丈量約份第5約地段第1006號餘段
COLUMBARIUM
LOT 1006 RP IN D.D. 5,
NO. 2 MUI SHUE HANG VILLAGE, TAI PO

規劃署
PLANNING
DEPARTMENT



參考編號
REFERENCE No.
A/TP/657

圖 PLAN
A-4d

10



主樓地下-安放紀念牌位位置(嘉安堂)的外部
 Outside View of the Area Accommodating Memorial Plates at G/F of Main Building

11



主樓地下-安放紀念牌位位置(嘉安堂)的內部
 Inside View of the Area Accommodating Memorial Plates at G/F of Main Building

12



主樓地下-神像堂的內部
 Inside View of the Worshipping Hall at G/F of Main Building

實地照片 SITE PHOTOS

靈灰安置所
 大埔梅樹坑村2號丈量約份第5約地段第1006號餘段
 COLUMBARIUM
 LOT 1006 RP IN D.D. 5,
 NO. 2 MUI SHUE HANG VILLAGE, TAI PO

規 劃 署
 PLANNING
 DEPARTMENT



參考編號
 REFERENCE No.
 A/TP/657

圖 PLAN
 A-4e

本圖於2019年11月26日擬備，所根據的資料為攝於2019年1月8日、6月3日及11月25日的實地照片
 PLAN PREPARED ON 26.11.2019 BASED ON SITE PHOTOS TAKEN ON 8.1.2019, 3.6.2019 & 25.11.2019

13



主樓地下-辦公室
Office at G/F of Main Building

14



主樓地下-儲物室
Store Room at G/F of Main Building

實地照片 SITE PHOTOS

靈灰安置所
大埔梅樹坑村2號丈量約份第5約地段第1006號餘段
COLUMBARIUM
LOT 1006 RP IN D.D. 5,
NO. 2 MUI SHUE HANG VILLAGE, TAI PO

規劃署
PLANNING
DEPARTMENT



本圖於2019年11月6日擬備，所根據的資料為攝於2019年1月8日及6月3日的實地照片
PLAN PREPARED ON 6.11.2019 BASED ON SITE PHOTOS TAKEN ON 8.1.2019 & 3.6.2019

參考編號
REFERENCE No.
A/TP/657

圖 PLAN
A-4f

15



附屬建築物 (設有洗手間在地下及儲物室在一樓)
Ancillary Building (with Toilet on G/F and a Store Room on 1/f)

實地照片 SITE PHOTOS

本圖於2019年11月6日擬備，所根據的資料為攝於2019年1月8日及6月3日的實地照片
PLAN PREPARED ON 6.11.2019 BASED ON SITE PHOTO TAKEN ON 8.1.2019 & 3.6.2019

靈灰安置所
大埔梅樹坑村2號丈量約份第5約地段第1006號餘段
COLUMBARIUM
LOT 1006 RP IN D.D. 5,
NO. 2 MUI SHUE HANG VILLAGE, TAI PO

規劃署
PLANNING
DEPARTMENT



參考編號
REFERENCE No.
A/TP/657

圖 PLAN
A-4g