

註3

車位尺寸:

- 車位 01 = 3mW x 8mL
- 車位 02 = 2.5mW x 5mL
- 車位 03 = 2.5mW x 5mL
- 車位 04 = 2.5mW x 5mL

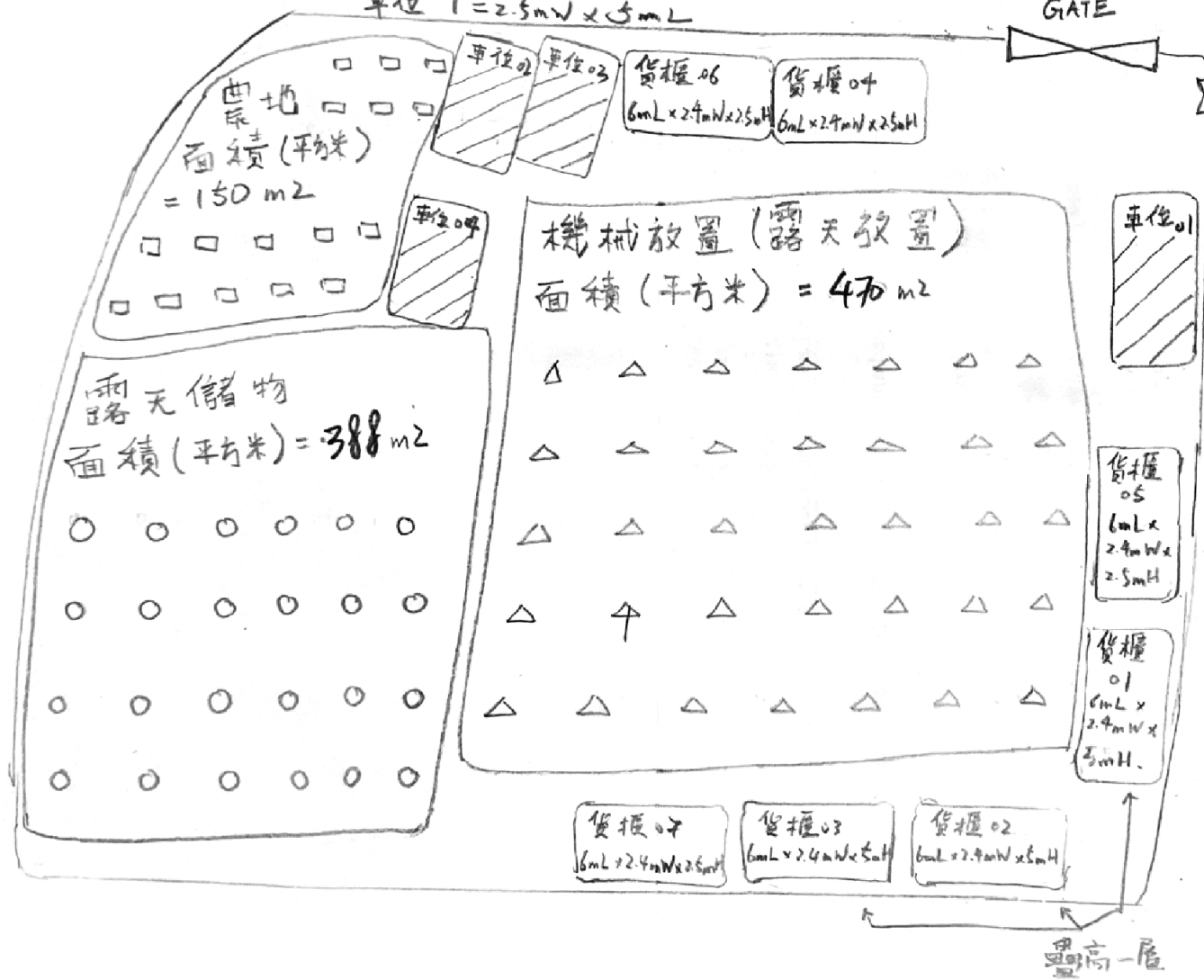

註1

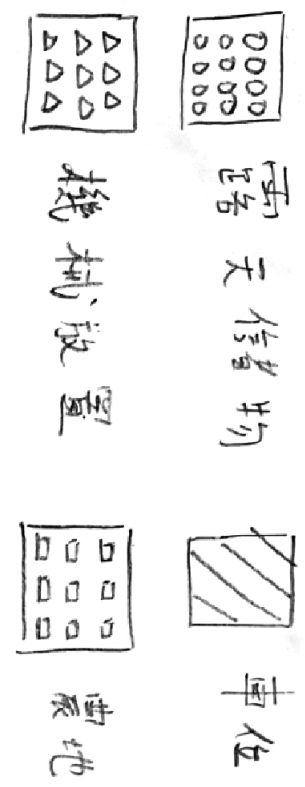

註2

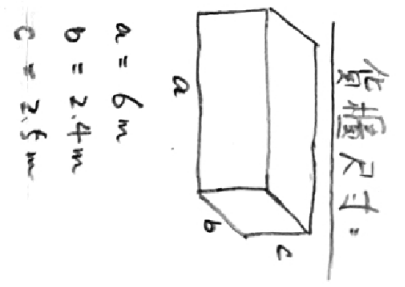

參考編號 REFERENCE No. AYL-LFS/346	繪圖 DRAWING A-2
-----------------------------------	-------------------

(摘錄自申請人於1.8.2019呈交的申請書)
(Extract from Applicant's
Submission Dated 1.8.2019)

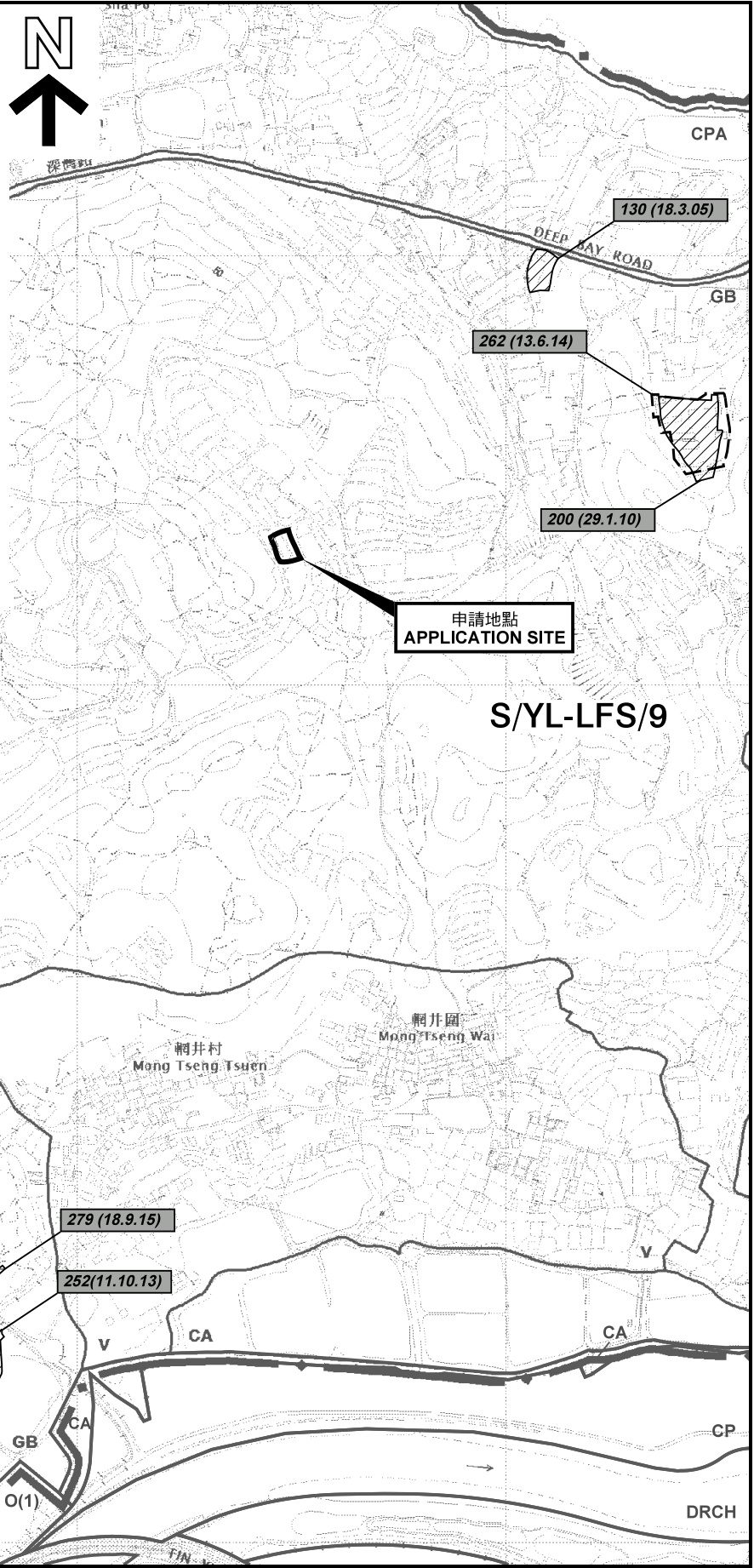

圖例 LEGEND

243 (17.7.04)	獲批准的申請 APPROVED APPLICATION
244 (17.7.04)	被拒絕的申請 REJECTED APPLICATION
72 (10.9.99) X	已撤銷 REVOKED
---	會議日期 DATE OF MEETING
---	申請編號 APPLICATION NUMBER

申請地點界線只作識別用
APPLICATION SITE BOUNDARY
FOR IDENTIFICATION PURPOSE ONLY

位置圖 LOCATION PLAN

擬議臨時貨倉(儲存機械及農作物)、
露天貯物(木材、鐵板及挖泥機)及農業用途(為期3年)
新界元朗流浮山丈量約份第129約地段第418號
PROPOSED TEMPORARY WAREHOUSE (STORAGE OF MACHINERY AND CROPS),
OPEN STORAGE (WOOD, SHEET METAL AND EXCAVATOR) AND
AGRICULTURAL USE FOR A PERIOD OF 3 YEARS
LOT 418 IN D.D. 129, LAU FAU SHAN, YUEN LONG, NEW TERRITORIES

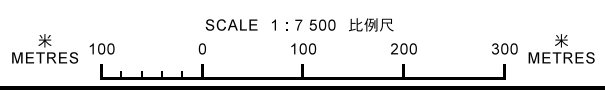

規劃署
PLANNING
DEPARTMENT

參考編號
REFERENCE No.
AYL-LFS/346

圖 PLAN
A-1

本摘要圖於2019年8月1日擬備，
所根據的資料為於2018年10月16日
核准的分區計劃大綱圖編號 S/YL-LFS/9
EXTRACT PLAN PREPARED ON 1.8.2019
BASED ON OUTLINE ZONING PLAN No.
S/YL-LFS/9 APPROVED ON 16.10.2018

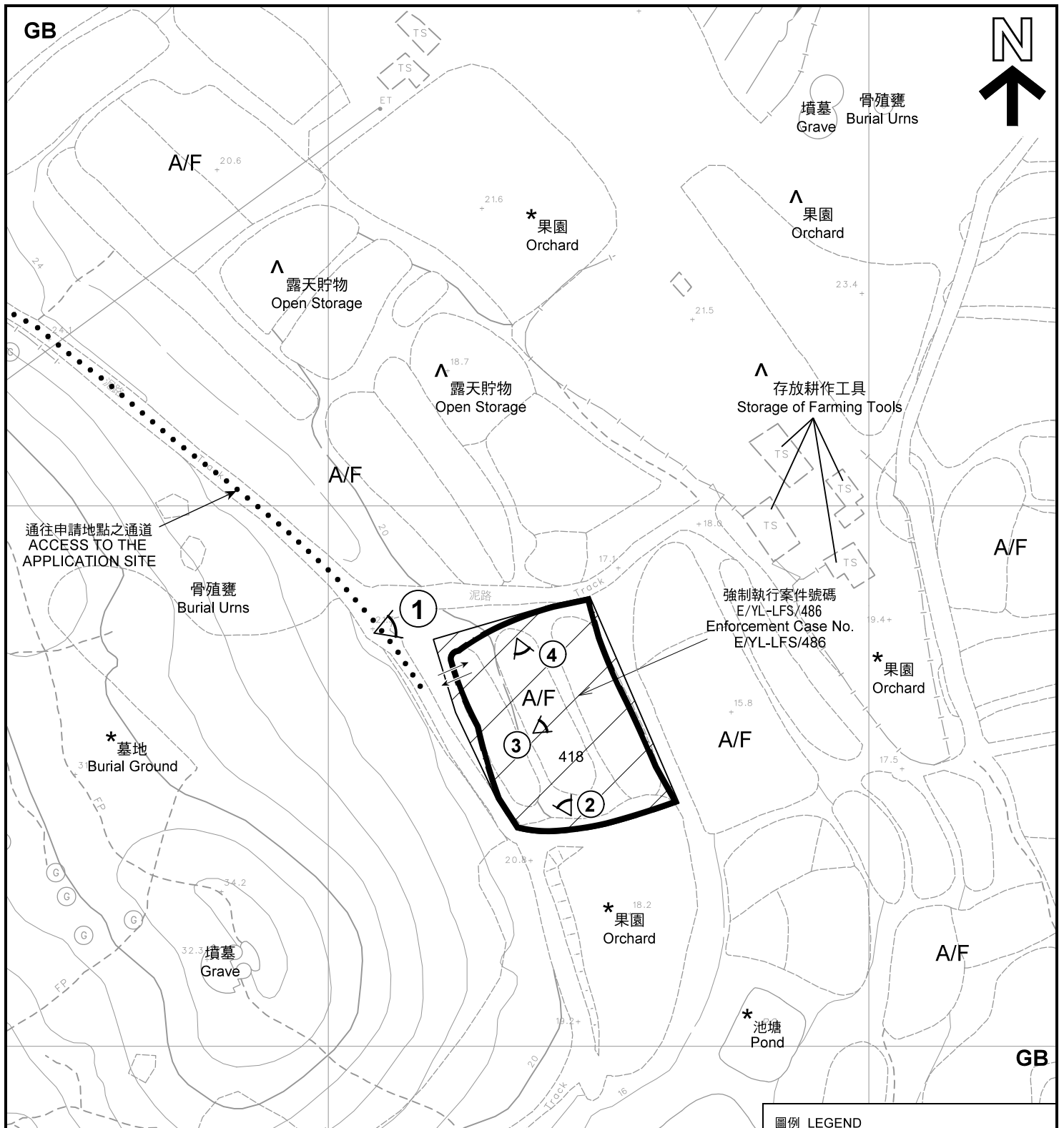

註釋 Notes :

- (1) 2019年7月18日勘測的土地用途
Land uses shown on this plan are in accordance with the land use survey conducted by the Planning Department on 18.7.2019
- (2) * 土地用途跟1991年11月勘測的土地用途一致
Indicates that the use is the same as that revealed by the land use survey conducted by the Planning Department in Nov 1991
- (3) ^ 土地用途跟1991年11月勘測的土地用途有別
Indicates that the use is different from that revealed by the land use survey conducted by the Planning Department in Nov 1991

圖例 LEGEND

- 申請地點(界線只作識別用)
APPLICATION SITE
(BOUNDARY FOR IDENTIFICATION PURPOSE ONLY)
- GB** 綠化地帶
GREEN BELT
- A/F** 休耕農地
FALLOW AGRICULTURAL LAND
- ① ^ 實地照片的觀景點
VIEWING POINT OF SITE PHOTO
- 入口/出口
INGRESS / EGRESS

平面圖 SITE PLAN

擬議臨時貨倉(儲存機械及農作物)、
露天貯物(木材、鐵板及挖泥機)及農業用途(為期3年)
新界元朗流浮山丈量約份第129約地段第418號

PROPOSED TEMPORARY WAREHOUSE (STORAGE OF MACHINERY AND CROPS),
OPEN STORAGE (WOOD, SHEET METAL AND EXCAVATOR) AND
AGRICULTURAL USE FOR A PERIOD OF 3 YEARS
LOT 418 IN D.D. 129, LAU FAU SHAN, YUEN LONG, NEW TERRITORIES

SCALE 1 : 1 000 比例尺

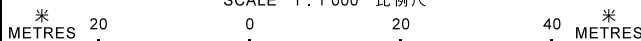

本摘要圖於2019年8月1日擬備，所根據的資料為測量圖編號 2-SW-18A
EXTRACT PLAN PREPARED ON 1.8.2019
BASED ON SURVEY SHEET No. 2-SW-18A

規劃署
PLANNING
DEPARTMENT



參考編號
REFERENCE No.
A/YL-LFS/346

圖 PLAN
A-2

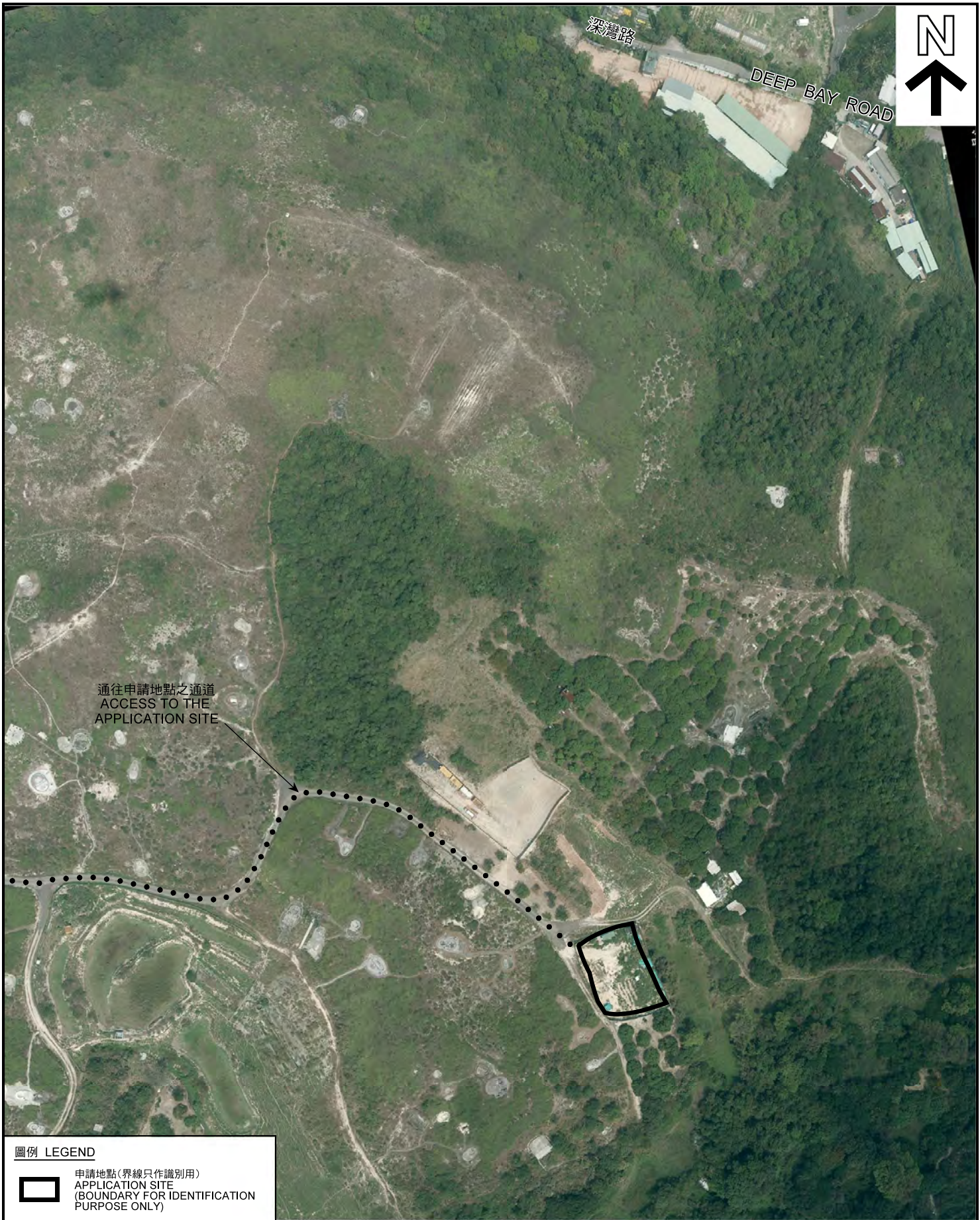

通往申請地點之通道
ACCESS TO THE APPLICATION SITE

圖例 LEGEND

 申請地點(界線只作識別用)
APPLICATION SITE
(BOUNDARY FOR IDENTIFICATION PURPOSE ONLY)

本摘要圖於2019年8月1日擬備，所根據的資料為地政總署於2017年3月28日拍得的航攝照片編號 E016192C
EXTRACT PLAN PREPARED ON 1.8.2019 BASED ON AERIAL PHOTO No. E016192C TAKEN ON 28.3.2017 BY LANDS DEPARTMENT

**2017年3月28日拍得的航攝照片
AERIAL PHOTO TAKEN ON 28.3.2017**

擬議臨時貨倉(儲存機械及農作物)、露天貯物(木材、鐵板及挖泥機)及農業用途(為期3年)
新界元朗流浮山丈量約份第129約地段第418號
PROPOSED TEMPORARY WAREHOUSE (STORAGE OF MACHINERY AND CROPS), OPEN STORAGE (WOOD, SHEET METAL AND EXCAVATOR) AND AGRICULTURAL USE FOR A PERIOD OF 3 YEARS
LOT 418 IN D.D. 129, LAU FAU SHAN, YUEN LONG, NEW TERRITORIES

**規劃署
PLANNING
DEPARTMENT**



參考編號
REFERENCE No.
AYL-LFS/346

圖 PLAN
A-3a



圖例 LEGEND



申請地點(界線只作識別用)
APPLICATION SITE
(BOUNDARY FOR IDENTIFICATION
PURPOSE ONLY)

本摘要圖於2019年7月31日擬備，所根據的資料為地政總署於2012年1月19日拍得的航攝照片編號 CW93538
EXTRACT PLAN PREPARED ON 31.7.2019
BASED ON AERIAL PHOTO No. CW93538 TAKEN ON 19.1.2012
BY LANDS DEPARTMENT

**2012年1月19日拍得的航攝照片
AERIAL PHOTO TAKEN ON 19.1.2012**

擬議臨時貨倉(儲存機械及農作物)、
露天貯物(木材、鐵板及挖泥機)及農業用途(為期3年)
新界元朗流浮山丈量約份第129約地段第418號
PROPOSED TEMPORARY WAREHOUSE (STORAGE OF MACHINERY AND CROPS),
OPEN STORAGE (WOOD, SHEET METAL AND EXCAVATOR) AND
AGRICULTURAL USE FOR A PERIOD OF 3 YEARS
LOT 418 IN D.D. 129, LAU FAU SHAN, YUEN LONG, NEW TERRITORIES

**規 劃 署
PLANNING
DEPARTMENT**



參考編號
REFERENCE No.
AYL-LFS/346

圖 PLAN
A-3b

1

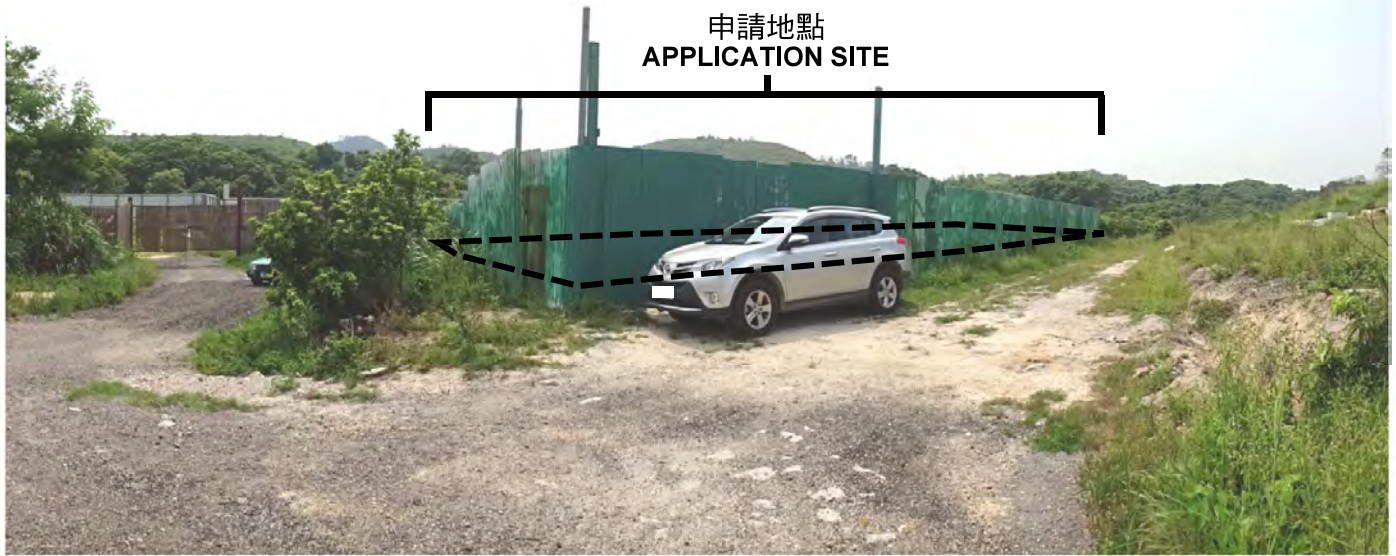

2



實地照片 SITE PHOTOS

擬議臨時貨倉(儲存機械及農作物)、
露天貯物(木材、鐵板及挖泥機)及農業用途(為期3年)
新界元朗流浮山丈量約份第129約地段第418號
PROPOSED TEMPORARY WAREHOUSE (STORAGE OF MACHINERY AND CROPS),
OPEN STORAGE (WOOD, SHEET METAL AND EXCAVATOR) AND
AGRICULTURAL USE FOR A PERIOD OF 3 YEARS
LOT 418 IN D.D. 129, LAU FAU SHAN, YUEN LONG, NEW TERRITORIES

規 劃 署
PLANNING
DEPARTMENT



參考編號
REFERENCE No.
A/YL-LFS/346

圖 PLAN
A-4a

本圖於2019年7月29日擬備，所根據的資料為攝於2019年7月18日的實地照片
PLAN PREPARED ON 29.7.2019
BASED ON SITE PHOTOS
TAKEN ON 18.7.2019

3



4



實地照片 SITE PHOTOS

擬議臨時貨倉(儲存機械及農作物)、
露天貯物(木材、鐵板及挖泥機)及農業用途(為期3年)
新界元朗流浮山丈量約份第129約地段第418號
PROPOSED TEMPORARY WAREHOUSE (STORAGE OF MACHINERY AND CROPS),
OPEN STORAGE (WOOD, SHEET METAL AND EXCAVATOR) AND
AGRICULTURAL USE FOR A PERIOD OF 3 YEARS
LOT 418 IN D.D. 129, LAU FAU SHAN, YUEN LONG, NEW TERRITORIES

規劃署
PLANNING
DEPARTMENT



參考編號
REFERENCE No.
A/YL-LFS/346

圖 PLAN
A-4b

本圖於2019年7月29日擬備，所根據的資料為攝於2019年7月18日的實地照片
PLAN PREPARED ON 29.7.2019
BASED ON SITE PHOTOS
TAKEN ON 18.7.2019