

場地大綱圖

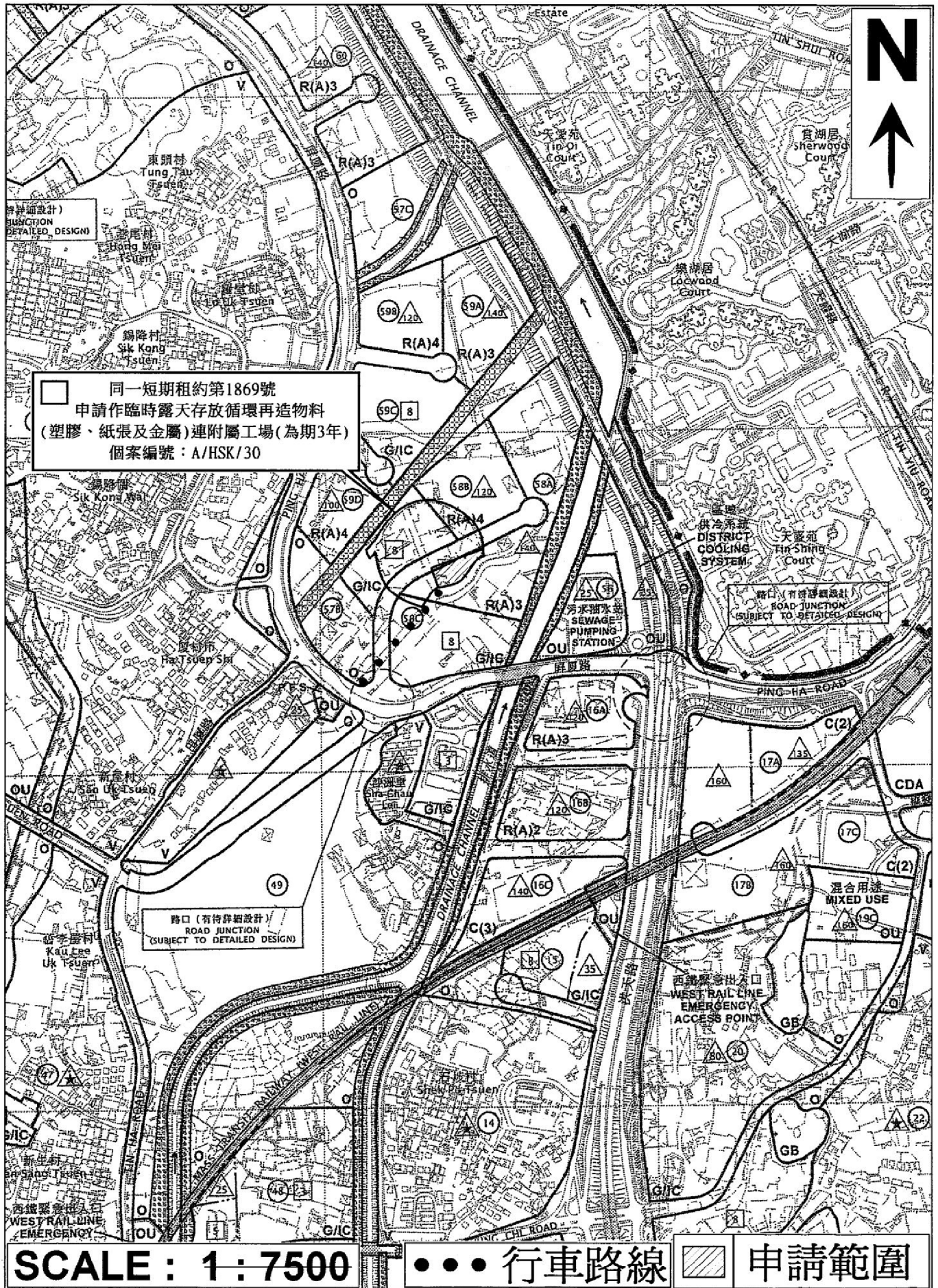

□ 同一短期租約第1869號
 申請作臨時露天存放循環再造物料
 (塑膠、紙張及金屬)連附屬工場(為期3年)
 個案編號:A/HSK/30

路口(有待詳細設計)
 ROAD JUNCTION
 (SUBJECT TO DETAILED DESIGN)

路口(有待詳細設計)
 ROAD JUNCTION
 (SUBJECT TO DETAILED DESIGN)

混合用途
 MIXED USE

SCALE : 1 : 7500 ●●● 行車路線 ▨ 申請範圍

(摘錄自申請人於 12.8.2019 提交的申請書)
 (Extract from Applicant's
 Submission of 12.8.2019)

參考編號 REFERENCE No. A/HSK/182	繪圖 DRAWING A-1
---	--------------------------

場地設計圖

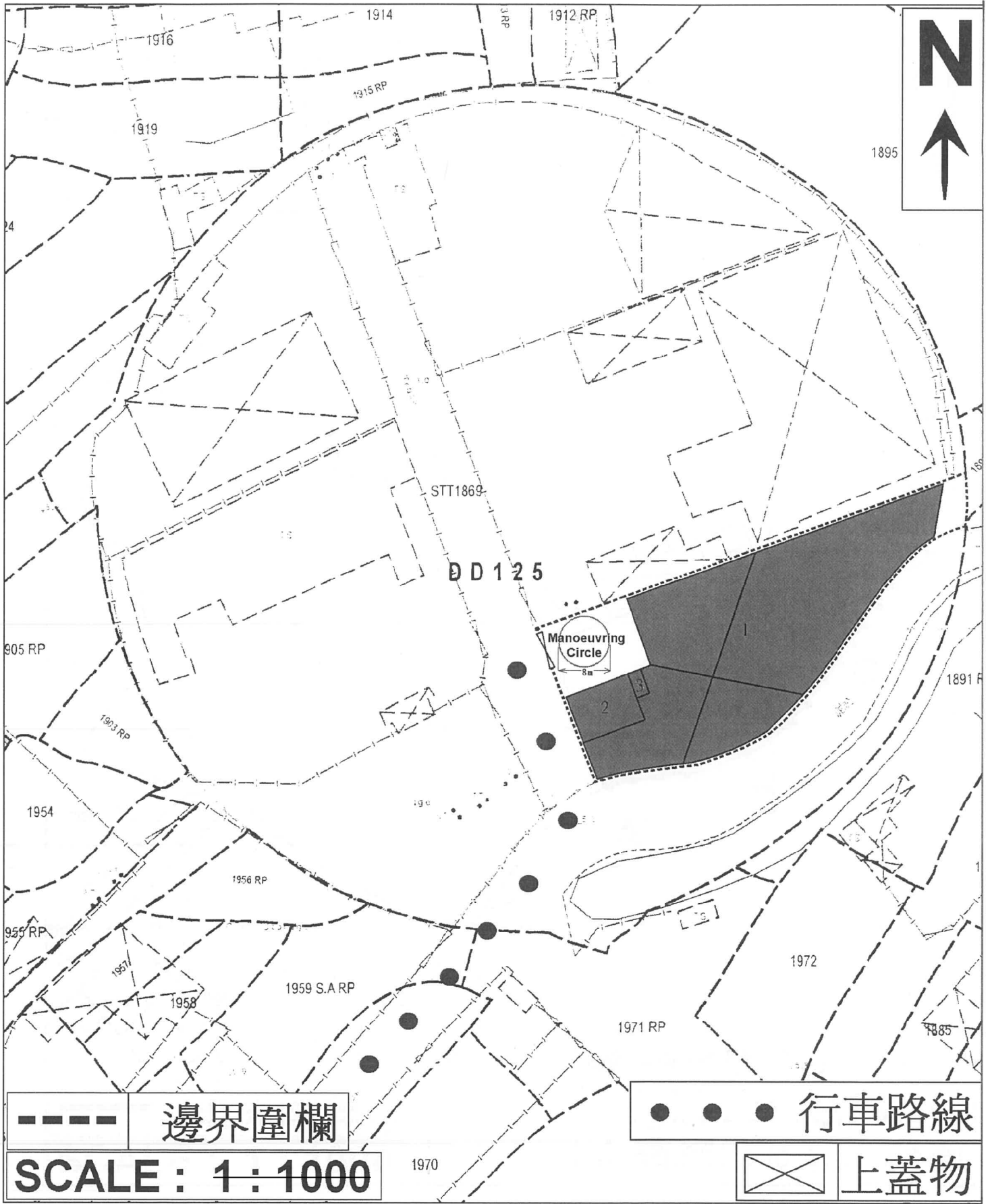

(摘錄自申請人於 12.8.2019 提交的申請書)
 (Extract from Applicant's
 Submission of 12.8.2019)

參考編號 REFERENCE No. A/HSK/182	繪圖 DRAWING A-2
------------------------------------	-------------------

美化環境和保護樹木建議計劃圖

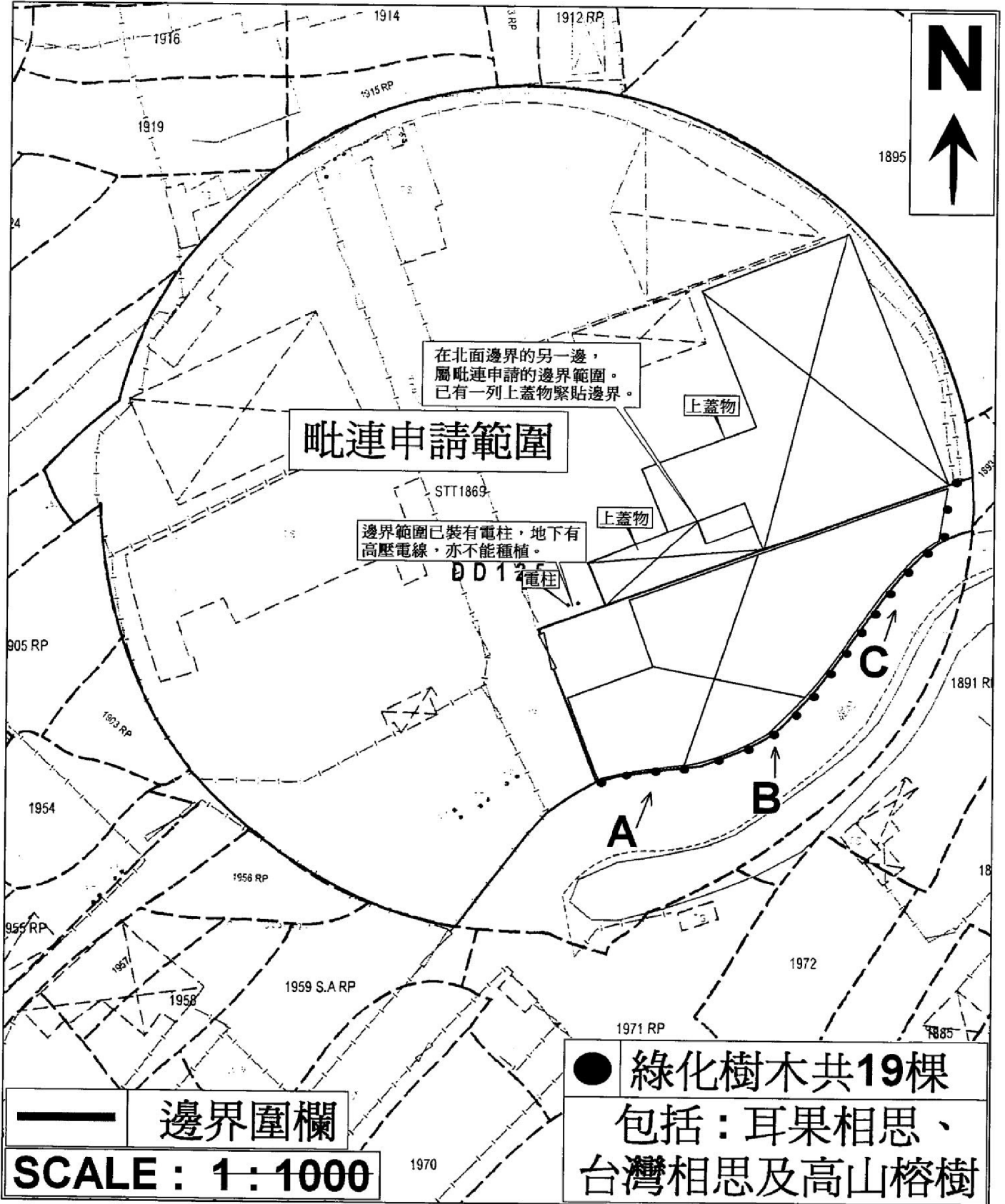

(摘錄自申請人於 12.8.2019 提交的申請書)
(Extract from Applicant's Submission of 12.8.2019)

參考編號 REFERENCE No. A/HSK/182	繪圖 DRAWING A-3
------------------------------------	-------------------

渠務建議計劃圖

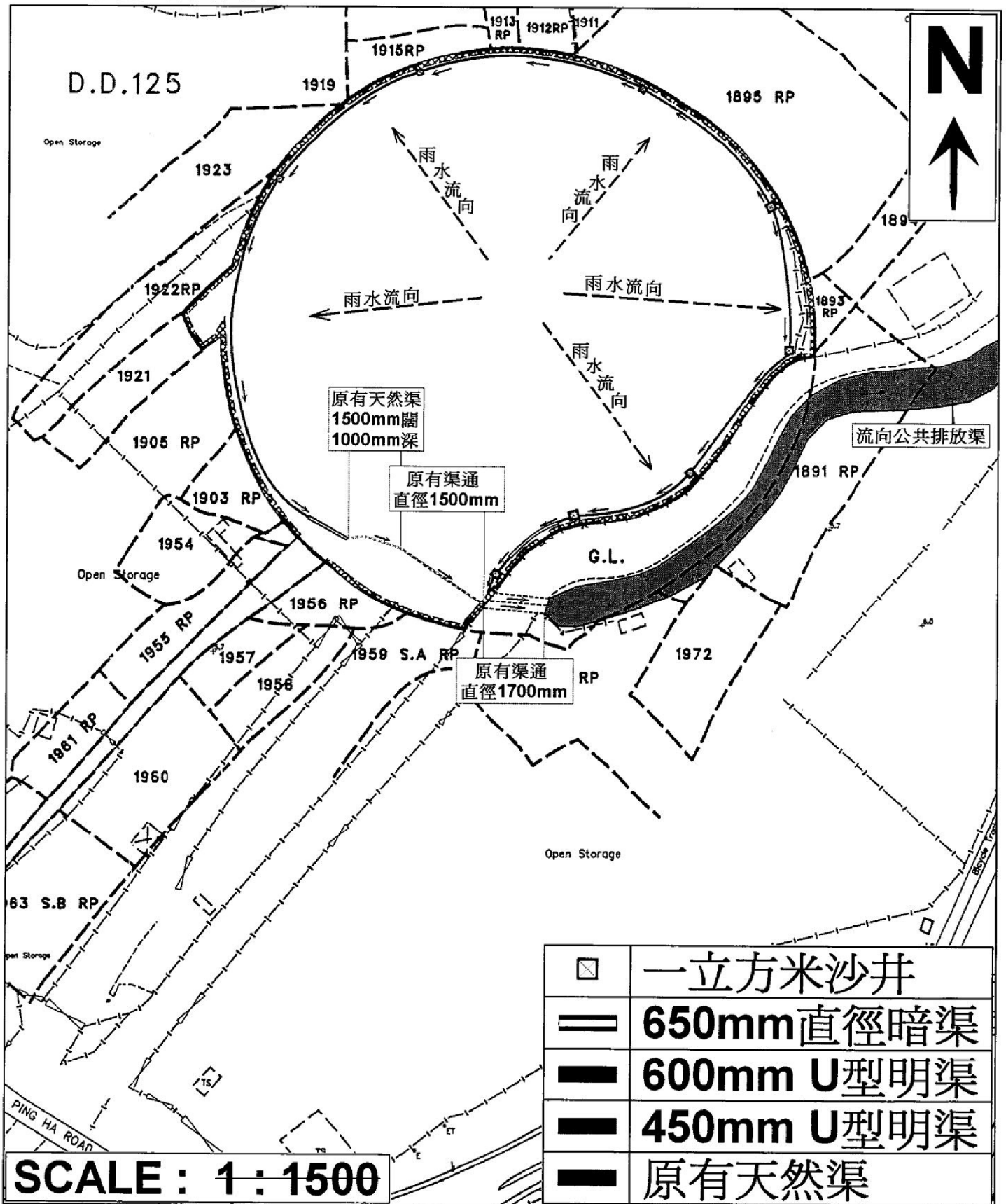

	一立方米沙井
	650mm直徑暗渠
	600mm U型明渠
	450mm U型明渠
	原有天然渠

SCALE : 1 : 1500

(摘錄自申請人於 12.8.2019 提交的申請書)
(Extract from Applicant's
Submission of 12.8.2019)

參考編號 REFERENCE No. A/HSK/182	繪圖 DRAWING A-4
------------------------------------	-------------------

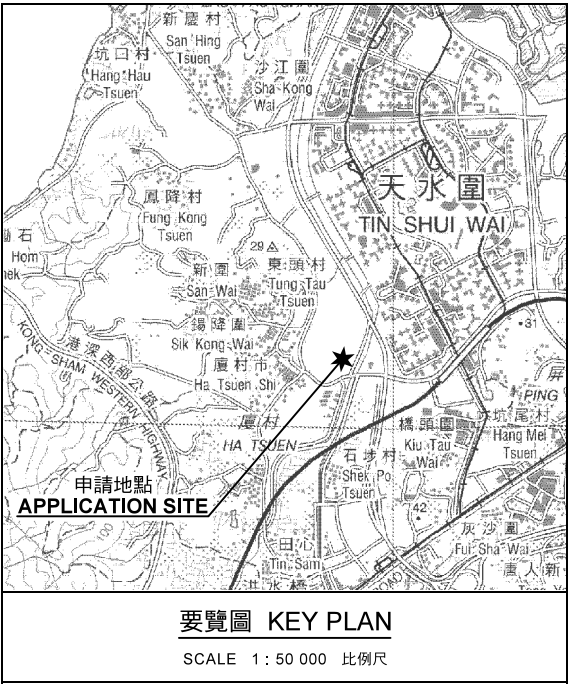
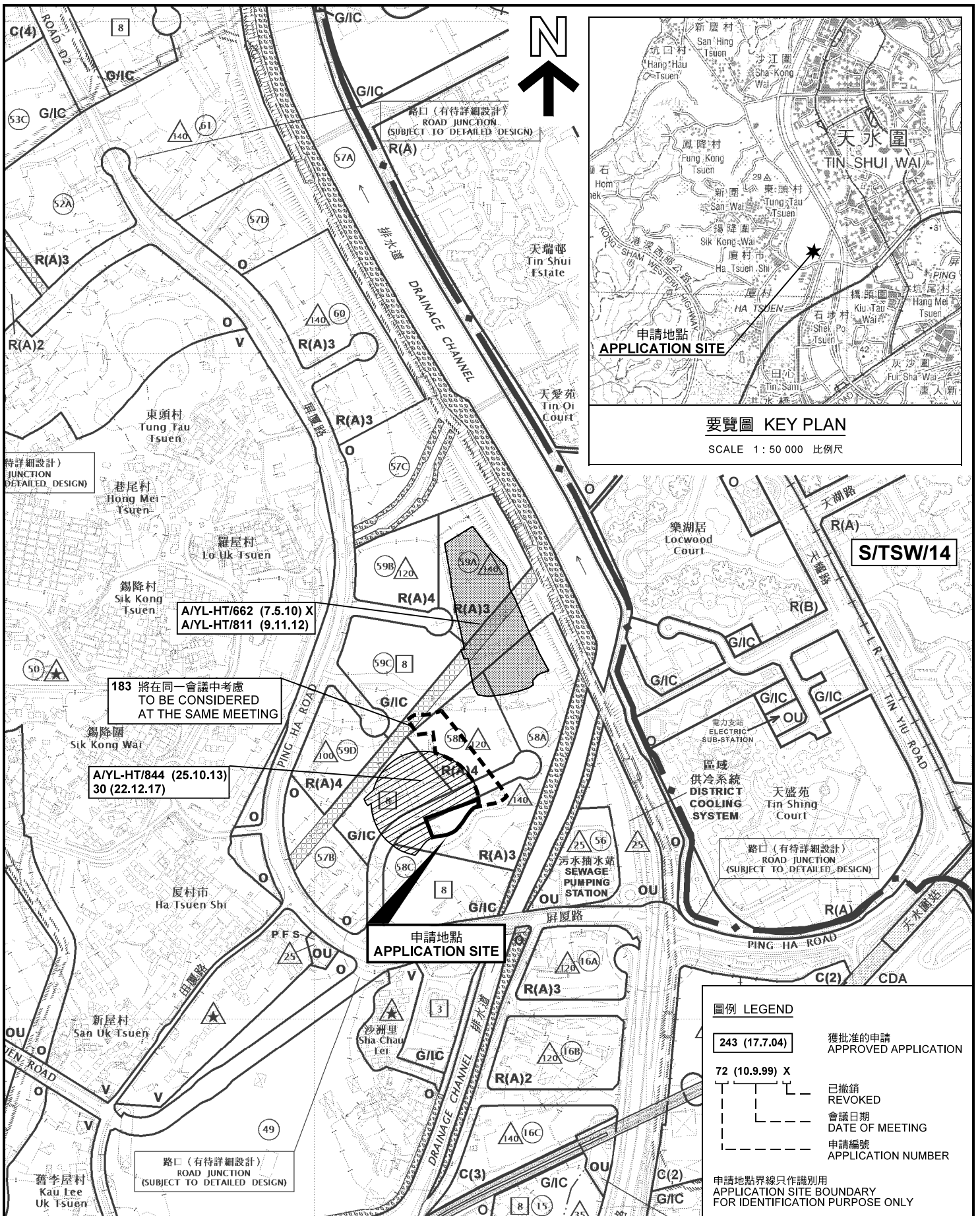

183 將在同一會議中考慮
TO BE CONSIDERED
AT THE SAME MEETING

A/YL-HT/844 (25.10.13)
30 (22.12.17)

A/YL-HT/662 (7.5.10) X
A/YL-HT/811 (9.11.12)

圖例 LEGEND

	243 (17.7.04)	獲批准的申請 APPROVED APPLICATION
	72 (10.9.99) X	已撤銷 REVOKED
		會議日期 DATE OF MEETING
		申請編號 APPLICATION NUMBER

申請地點界線只作識別用
APPLICATION SITE BOUNDARY
FOR IDENTIFICATION PURPOSE ONLY

本摘要圖於2019年9月27日擬備，
所根據的資料為於2018年10月16日
核准的分區計劃大綱圖編號 S/HSK/2
EXTRACT PLAN PREPARED ON 27.9.2019
BASED ON OUTLINE ZONING PLAN No.
S/HSK/2 APPROVED ON 16.10.2018

位置圖及同類申請 LOCATION PLAN WITH SIMILAR APPLICATIONS

臨時存放建築機械、車輛裝嵌、回收舊電器產品
連附屬工場及辦公室（為期3年）
元朗慶村短期租約第1869號（部分）
TEMPORARY STORAGE OF CONSTRUCTION MACHINERY,
VEHICLES ASSEMBLING, RECYCLING OF USED ELECTRICAL APPLIANCES
WITH ANCILLARY WORKSHOP AND OFFICE FOR A PERIOD OF 3 YEARS
SHORT TERM TENANCY No. 1869 (PART), HA TSUEN, YUEN LONG

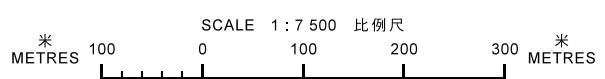

**規劃署
PLANNING
DEPARTMENT**

參考編號
REFERENCE No.
A/HSK/182

**圖 PLAN
A-1a**

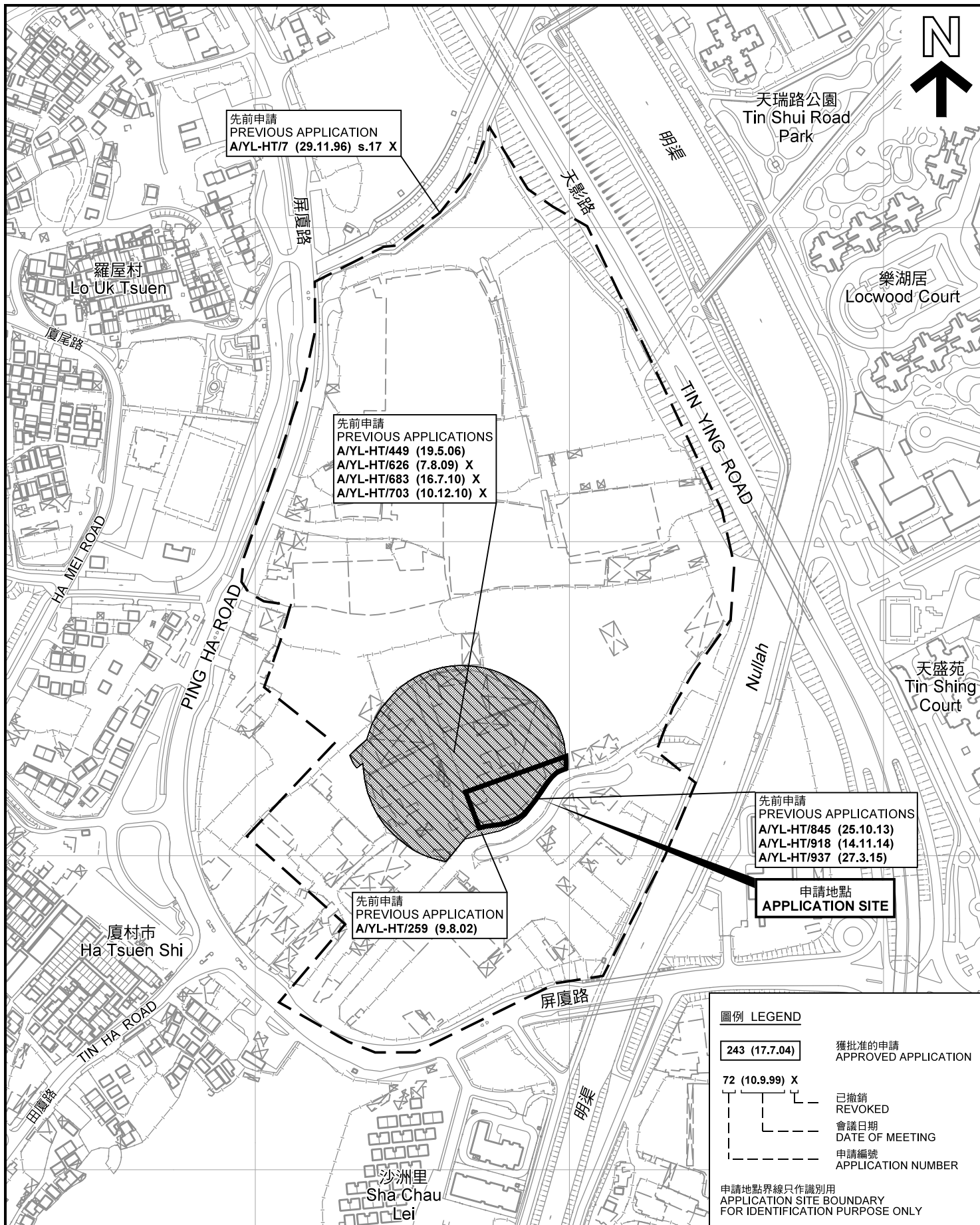

圖例 LEGEND

- 243 (17.7.04) 獲批准的申請
APPROVED APPLICATION
- 72 (10.9.99) X 已撤銷
REVOKED
- - - 會議日期
DATE OF MEETING
- - - 申請編號
APPLICATION NUMBER

申請地點界線只作識別用
APPLICATION SITE BOUNDARY
FOR IDENTIFICATION PURPOSE ONLY

先前申請圖 PREVIOUS APPLICATIONS PLAN

臨時存放建築機械、車輛裝嵌、回收舊電器產品
連附屬工場及辦公室（為期3年）
元朗廈村短期租約第1869號（部分）
TEMPORARY STORAGE OF CONSTRUCTION MACHINERY,
VEHICLES ASSEMBLING, RECYCLING OF USED ELECTRICAL APPLIANCES
WITH ANCILLARY WORKSHOP AND OFFICE FOR A PERIOD OF 3 YEARS
SHORT TERM TENANCY No. 1869 (PART), HA TSUEN, YUEN LONG

SCALE 1 : 4 000 比例尺
米 50 0 50 100 150 米
METRES

本摘要圖於2019年9月24日擬備，
所根據的資料為測量圖編號
6-NW-2D、3C、7B、7D、8A 及 8C
EXTRACT PLAN PREPARED ON 24.9.2019
BASED ON SURVEY SHEETS No.
6-NW-2D, 3C, 7B, 7D, 8A & 8C

規劃署
PLANNING
DEPARTMENT



參考編號
REFERENCE No.
A/HSK/182

圖 PLAN
A-1b

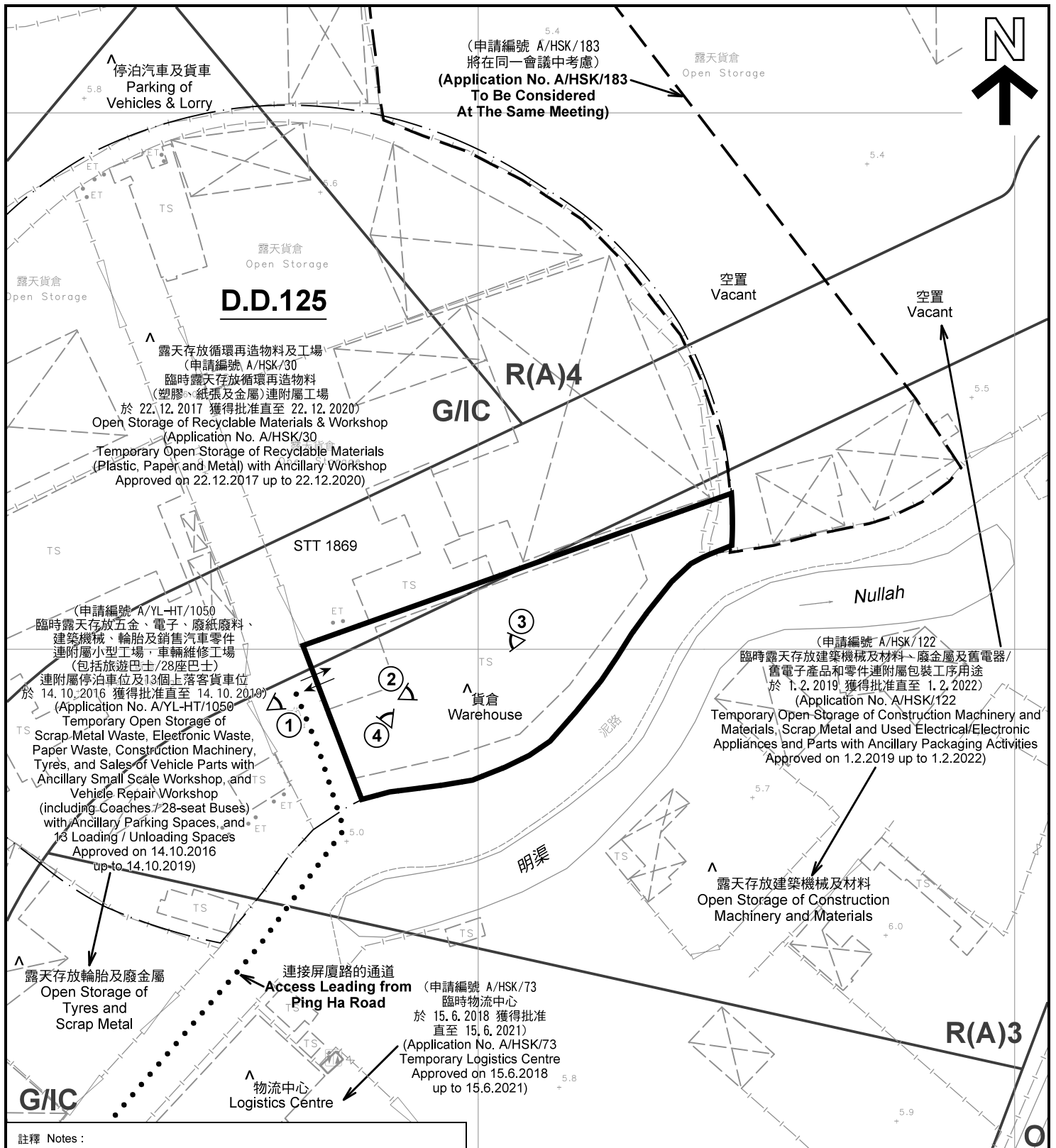

註釋 Notes :

- (1) 2019年8月20日勘測的土地用途
Land uses shown on this plan are in accordance with the land use survey conducted by the Planning Department on 20.8.2019
- (2) * 土地用途跟1992年3月25日勘測的土地用途一致
Indicates that the use is the same as that revealed by the land use survey conducted by the Planning Department on 25.3.1992
- (3) ^ 土地用途跟1992年3月25日勘測的土地用途有別
Indicates that the use is different from that revealed by the land use survey conducted by the Planning Department on 25.3.1992

圖例 LEGEND

- 申請地點(界線只作識別用)
APPLICATION SITE (BOUNDARY FOR IDENTIFICATION PURPOSE ONLY)
- R(A)** 住宅(甲類)
RESIDENTIAL (GROUP A)
- G/I/C** 政府、機構或社區
GOVERNMENT, INSTITUTION OR COMMUNITY
- 休憩用地
OPEN SPACE
- 實地照片的觀景點
VIEWING POINT OF SITE PHOTO
- 入口/出口
INGRESS / EGRESS

平面圖 SITE PLAN

臨時存放建築機械、車輛裝嵌、回收舊電器產品
連附屬工場及辦公室 (為期3年)
元朗慶村短期租約第1869號 (部分)
TEMPORARY STORAGE OF CONSTRUCTION MACHINERY,
VEHICLES ASSEMBLING, RECYCLING OF USED ELECTRICAL APPLIANCES
WITH ANCILLARY WORKSHOP AND OFFICE FOR A PERIOD OF 3 YEARS
SHORT TERM TENANCY No. 1869 (PART), HA TSUEN, YUEN LONG

SCALE 1 : 1 000 比例尺

米 20 0 20 40 米
METRES

本摘要圖於2019年9月25日擬備, 所根據的資料為測量圖編號 6-NW-7B
EXTRACT PLAN PREPARED ON 25.9.2019
BASED ON SURVEY SHEET No. 6-NW-7B

規劃署
PLANNING
DEPARTMENT



參考編號
REFERENCE No.
A/HSK/182

圖 PLAN
A-2

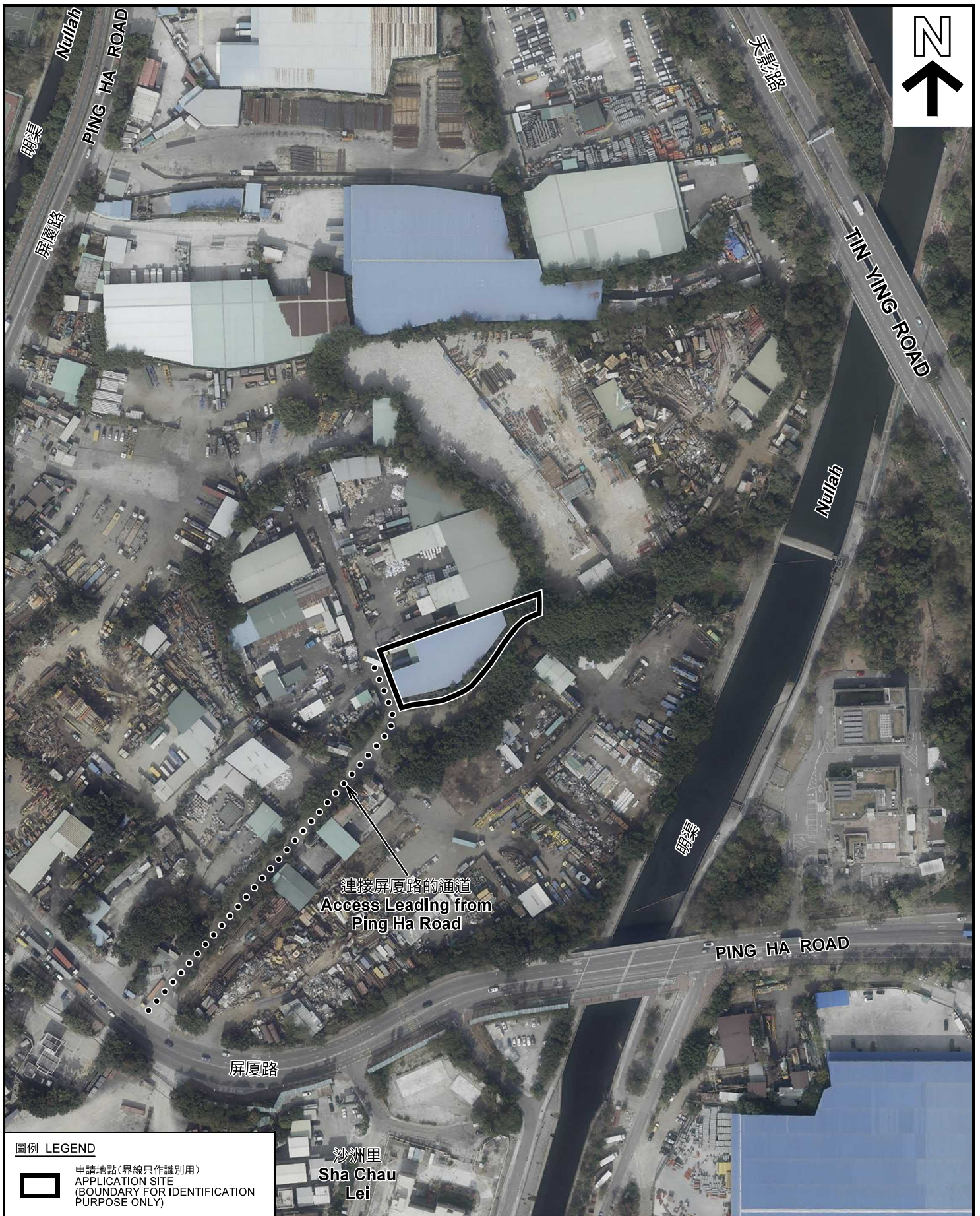

圖例 LEGEND



申請地點(界線只作識別用)
APPLICATION SITE
(BOUNDARY FOR IDENTIFICATION
PURPOSE ONLY)

本摘要圖於2019年9月24日擬備，所根據的資料為地政總署於2018年1月3日拍得的航攝照片編號 E032769C
EXTRACT PLAN PREPARED ON 24.9.2019
BASED ON AERIAL PHOTO No.
E032769C TAKEN ON 3.1.2018
BY LANDS DEPARTMENT

沙洲里
Sha Chau
Lei

航攝照片 AERIAL PHOTO

臨時存放建築機械、車輛裝嵌、回收舊電器產品
連附屬工場及辦公室(為期3年)
元朗廈村短期租約第1869號(部分)
TEMPORARY STORAGE OF CONSTRUCTION MACHINERY,
VEHICLES ASSEMBLING, RECYCLING OF USED ELECTRICAL APPLIANCES
WITH ANCILLARY WORKSHOP AND OFFICE FOR A PERIOD OF 3 YEARS
SHORT TERM TENANCY No. 1869 (PART), HA TSUEN, YUEN LONG

規劃署
PLANNING
DEPARTMENT



參考編號
REFERENCE No.
A/HSK/182

圖 PLAN
A-3



申請地點界線只作識別用 APPLICATION SITE BOUNDARY FOR IDENTIFICATION PURPOSE ONLY

本圖於2019年9月24日擬備，所根據的資料為攝於2019年8月20日的實地照片
PLAN PREPARED ON 24.9.2019
BASED ON SITE PHOTOS
TAKEN ON 20.8.2019

實地照片 SITE PHOTOS

臨時存放建築機械、車輛裝嵌、回收舊電器產品
連附屬工場及辦公室（為期3年）
元朗廈村短期租約第1869號（部分）
TEMPORARY STORAGE OF CONSTRUCTION MACHINERY,
VEHICLES ASSEMBLING, RECYCLING OF USED ELECTRICAL APPLIANCES
WITH ANCILLARY WORKSHOP AND OFFICE FOR A PERIOD OF 3 YEARS
SHORT TERM TENANCY No. 1869 (PART), HA TSUEN, YUEN LONG

規劃署
PLANNING
DEPARTMENT



參考編號
REFERENCE No.
A/HSK/182

圖 PLAN
A-4a



3

申請地點
APPLICATION SITE



4

申請地點 (上層)
APPLICATION SITE (Upper Level)

本圖於2019年9月24日擬備，所根據的資料為攝於2019年8月20日的實地照片
PLAN PREPARED ON 24.9.2019
BASED ON SITE PHOTOS
TAKEN ON 20.8.2019

實地照片 SITE PHOTOS

臨時存放建築機械、車輛裝嵌、回收舊電器產品
連附屬工場及辦公室 (為期3年)
元朗廈村短期租約第1869號 (部分)
TEMPORARY STORAGE OF CONSTRUCTION MACHINERY,
VEHICLES ASSEMBLING, RECYCLING OF USED ELECTRICAL APPLIANCES
WITH ANCILLARY WORKSHOP AND OFFICE FOR A PERIOD OF 3 YEARS
SHORT TERM TENANCY No. 1869 (PART), HA TSUEN, YUEN LONG

規劃署
PLANNING
DEPARTMENT



參考編號
REFERENCE No.
A/HSK/182

圖 PLAN
A-4b