

臨時公眾停車場只限停泊私家車

# 申請範圍

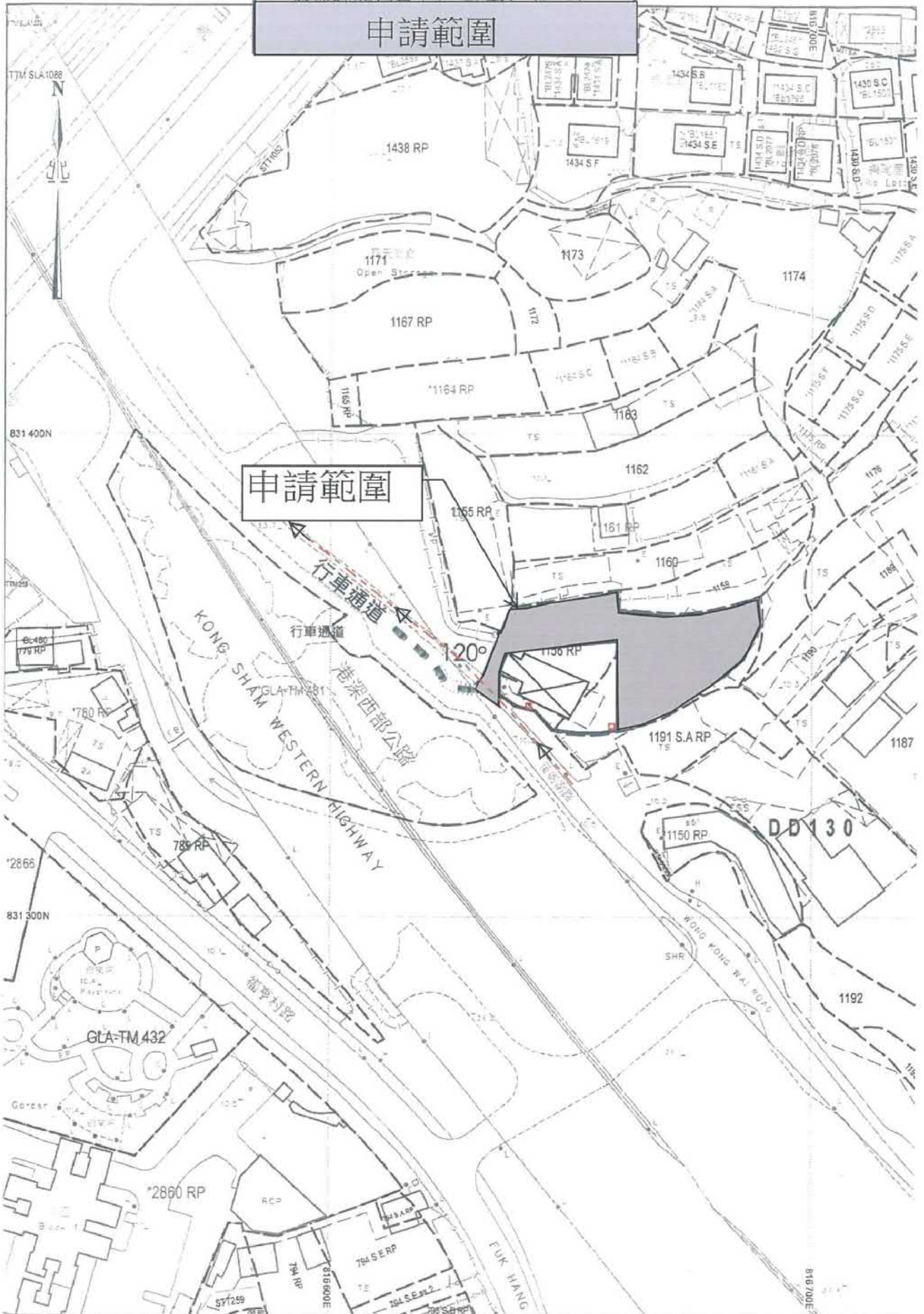

參考編號	REFERENCE No.	繪圖	DRAWING
A/TM-LTY/379		A-1	

(摘錄自申請人於30.7.2019呈交的申請書)  
 (Extract from Applicant's  
 Submission Dated 30.7.2019)

臨時公眾停車場只限停泊私家車  
營業時間每日上午7時至午夜11時  
星期日及公眾假期照常營業

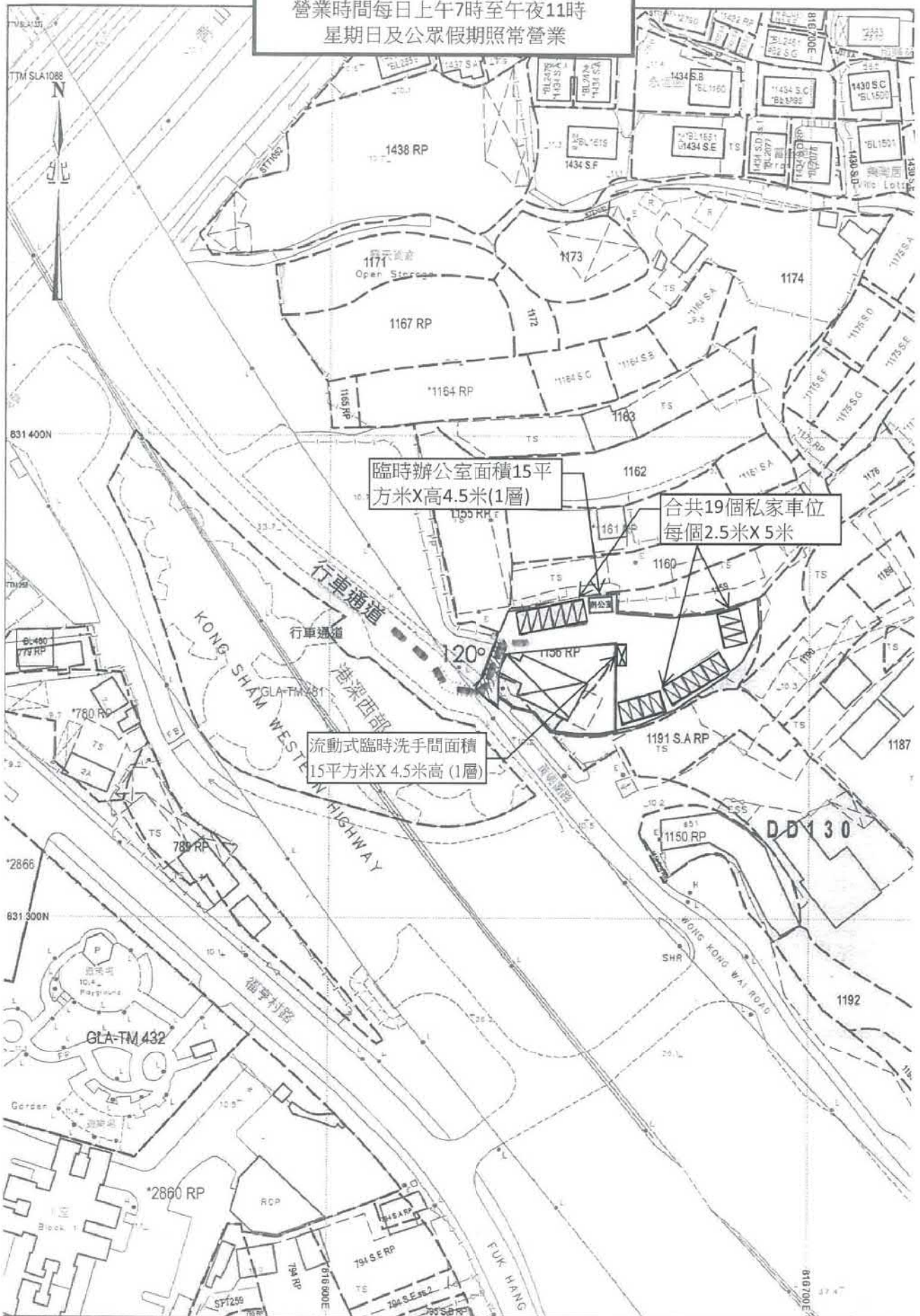

參考編號 REFERENCE No.	繪圖 DRAWING
A/TM-LTYT/379	A-2

(摘錄自申請人於30.7.2019呈交的申請書)  
(Extract from Applicant's  
Submission Dated 30.7.2019)

臨時公眾停車場只限停泊私家車  
雨水排放建議書

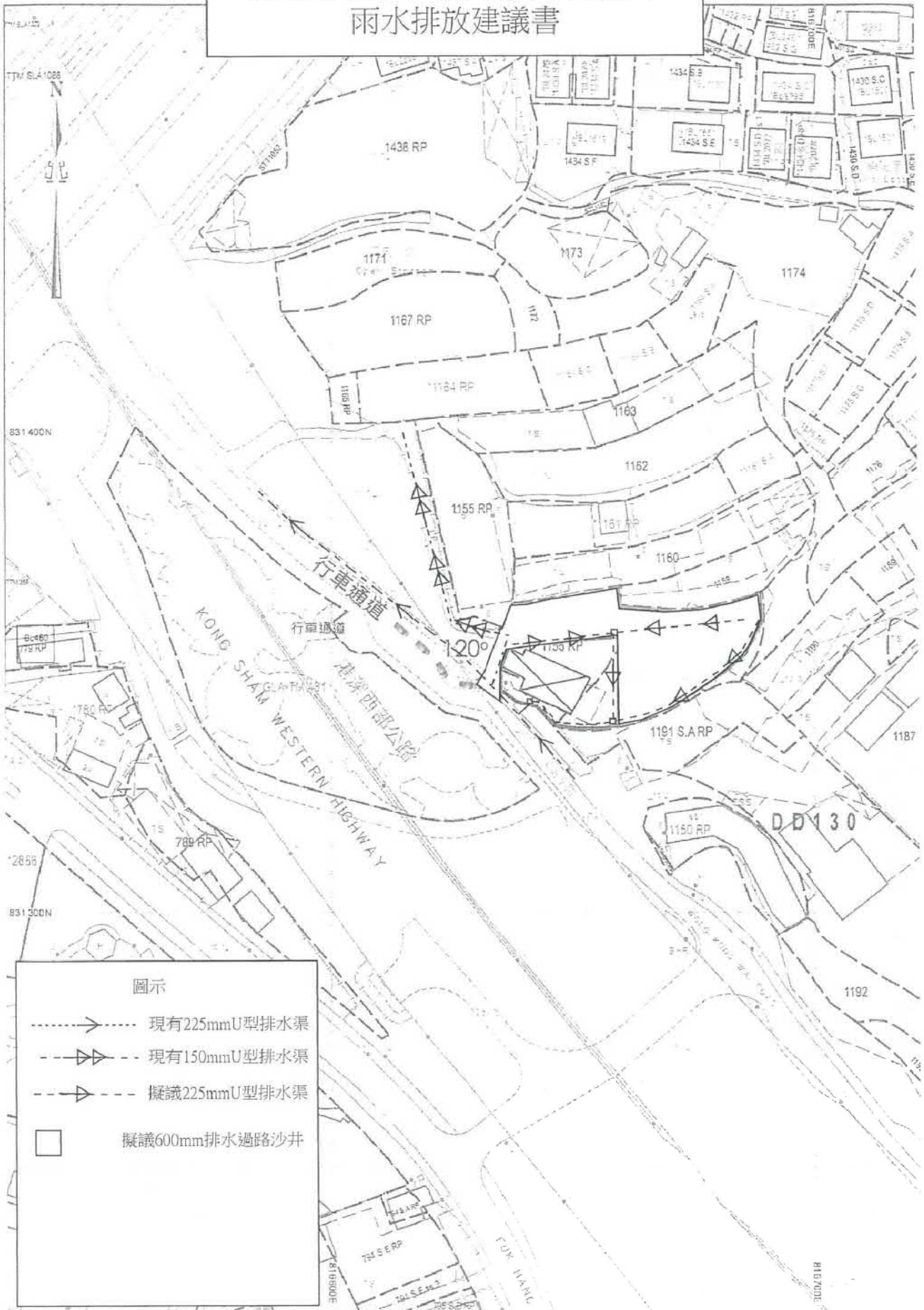

參考編號 REFERENCE No.	繪圖 DRAWING
A/TM-LTY/379	A-3

(摘錄自申請人於30.7.2019呈交的申請書)  
(Extract from Applicant's  
Submission Dated 30.7.2019)

臨時公眾停車場只限停泊私家車  
 美化環境建議書  
 建議在圖中指定位置@種植10棵金葡桃樹



參考編號 REFERENCE No.	繪圖 DRAWING
A/TM-LTYT/379	A-4

(摘錄自申請人於30.7.2019呈交的申請書)  
 (Extract from Applicant's  
 Submission Dated 30.7.2019)

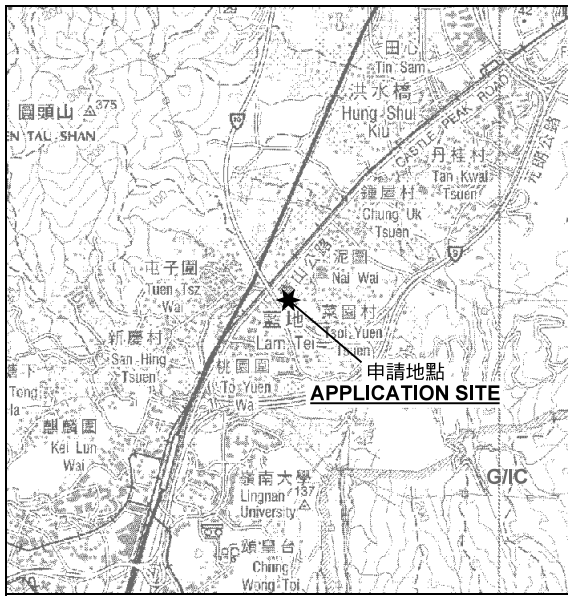

要覽圖 KEY PLAN

SCALE 1: 50 000 比例尺

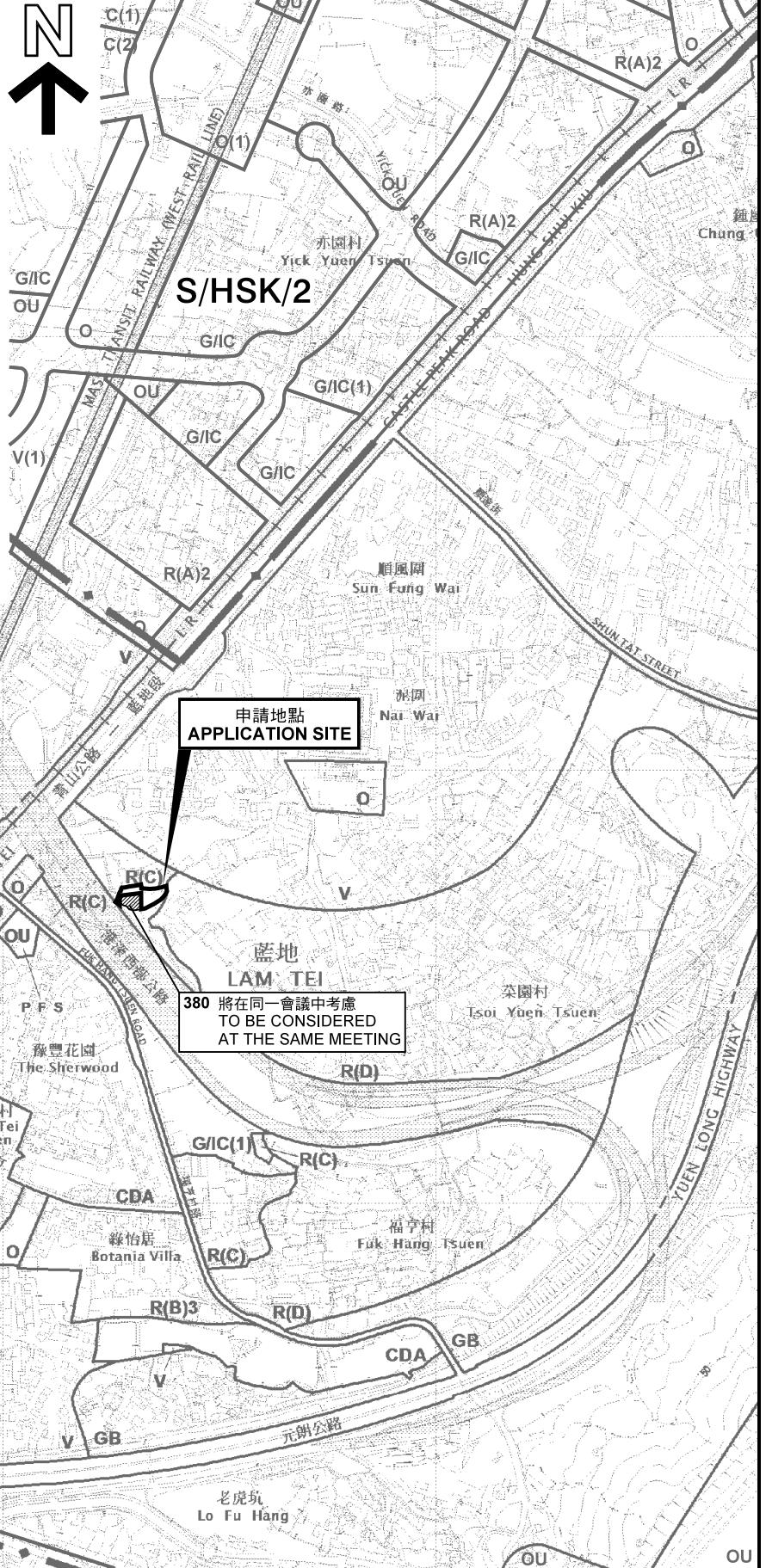

申請地點界線只作識別用  
APPLICATION SITE BOUNDARY  
FOR IDENTIFICATION PURPOSE ONLY

本摘要圖於2019年12月4日擬備，  
所根據的資料為於2018年10月16日  
核准的分區計劃大綱圖編號 S/TM-LTTY/10  
EXTRACT PLAN PREPARED ON 4.12.2019  
BASED ON OUTLINE ZONING PLAN No.  
S/TM-LTTY/10 APPROVED ON 16.10.2018

位置圖 LOCATION PLAN

臨時公眾停車場(只限停泊私家車)連附屬辦公室(為期3年)  
新界屯門藍地黃崗圍路丈量約份第130約地段第1156號餘段(部分)、  
第1157號(部分)及第1158號(部分)和毗連政府土地  
TEMPORARY PUBLIC VEHICLE PARK (PRIVATE CARS ONLY)  
WITH ANCILLARY OFFICE FOR A PERIOD OF 3 YEARS  
LOTS 1156 RP (PART), 1157 (PART) AND 1158 IN D.D. 130 AND  
ADJOINING GOVERNMENT LAND, WONG KONG WAI ROAD,  
LAM TEI, TUEN MUN, NEW TERRITORIES  
SCALE 1: 7 500 比例尺

米 100 0 100 200 300 米  
METRES

規劃署  
PLANNING  
DEPARTMENT



參考編號  
REFERENCE No.  
A/TM-LTTY/379

圖 PLAN  
A-1

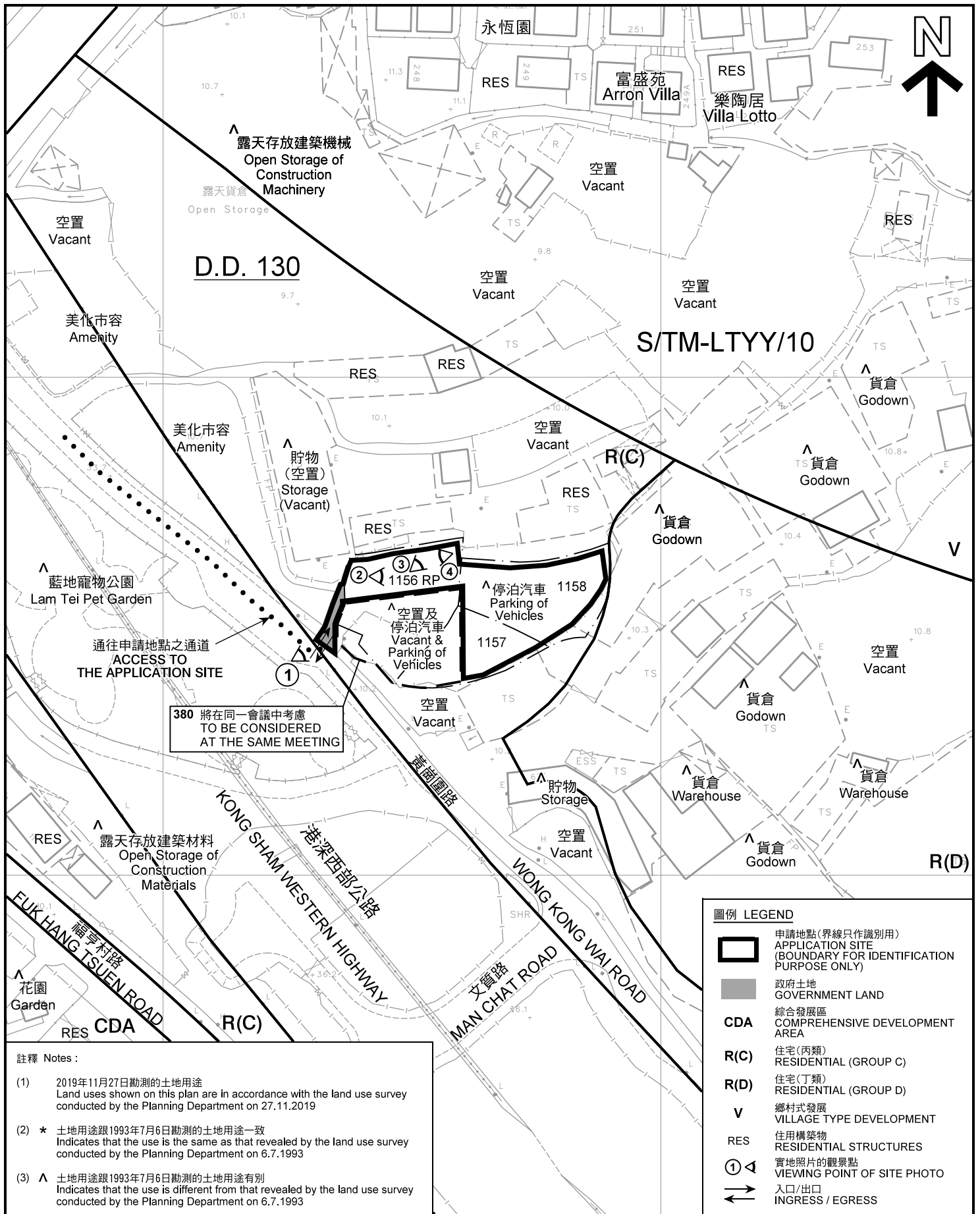

380 將在同一會議中考慮  
TO BE CONSIDERED  
AT THE SAME MEETING

圖例 LEGEND	
	申請地點(界線只作識別用) APPLICATION SITE (BOUNDARY FOR IDENTIFICATION PURPOSE ONLY)
	政府土地 GOVERNMENT LAND
<b>CDA</b>	綜合發展區 COMPREHENSIVE DEVELOPMENT AREA
<b>R(C)</b>	住宅(丙類) RESIDENTIAL (GROUP C)
<b>R(D)</b>	住宅(丁類) RESIDENTIAL (GROUP D)
<b>V</b>	鄉村式發展 VILLAGE TYPE DEVELOPMENT
<b>RES</b>	住用構築物 RESIDENTIAL STRUCTURES
	實地照片的觀景點 VIEWING POINT OF SITE PHOTO
	入口/出口 INGRESS / EGRESS

註釋 Notes :

(1) 2019年11月27日勘測的土地用途  
Land uses shown on this plan are in accordance with the land use survey conducted by the Planning Department on 27.11.2019

(2) \* 土地用途跟1993年7月6日勘測的土地用途一致  
Indicates that the use is the same as that revealed by the land use survey conducted by the Planning Department on 6.7.1993

(3) ^ 土地用途跟1993年7月6日勘測的土地用途有別  
Indicates that the use is different from that revealed by the land use survey conducted by the Planning Department on 6.7.1993

**平面圖 SITE PLAN**

臨時公眾停車場(只限停泊私家車)連附屬辦公室(為期3年)  
新界屯門藍地黃崗圍路丈量約份第130約地段第1156號餘段(部分)、  
第1157號(部分)及第1158號(部分)和毗連政府土地  
TEMPORARY PUBLIC VEHICLE PARK (PRIVATE CARS ONLY)  
WITH ANCILLARY OFFICE FOR A PERIOD OF 3 YEARS  
LOTS 1156 RP (PART), 1157 (PART) AND 1158 IN D.D. 130 AND  
ADJOINING GOVERNMENT LAND, WONG KONG WAI ROAD,  
LAM TEI, TUEN MUN, NEW TERRITORIES

本摘要圖於2019年12月5日擬備, 所根據的  
資料為測量圖編號6-NW-17C  
EXTRACT PLAN PREPARED ON 5.12.2019  
BASED ON SURVEY SHEET No.  
6-NW-17C

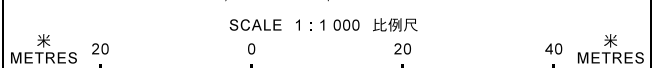

規劃署  
**PLANNING  
DEPARTMENT**



參考編號  
REFERENCE No.  
**A/TM-LTTY/379**

圖 PLAN  
**A-2**

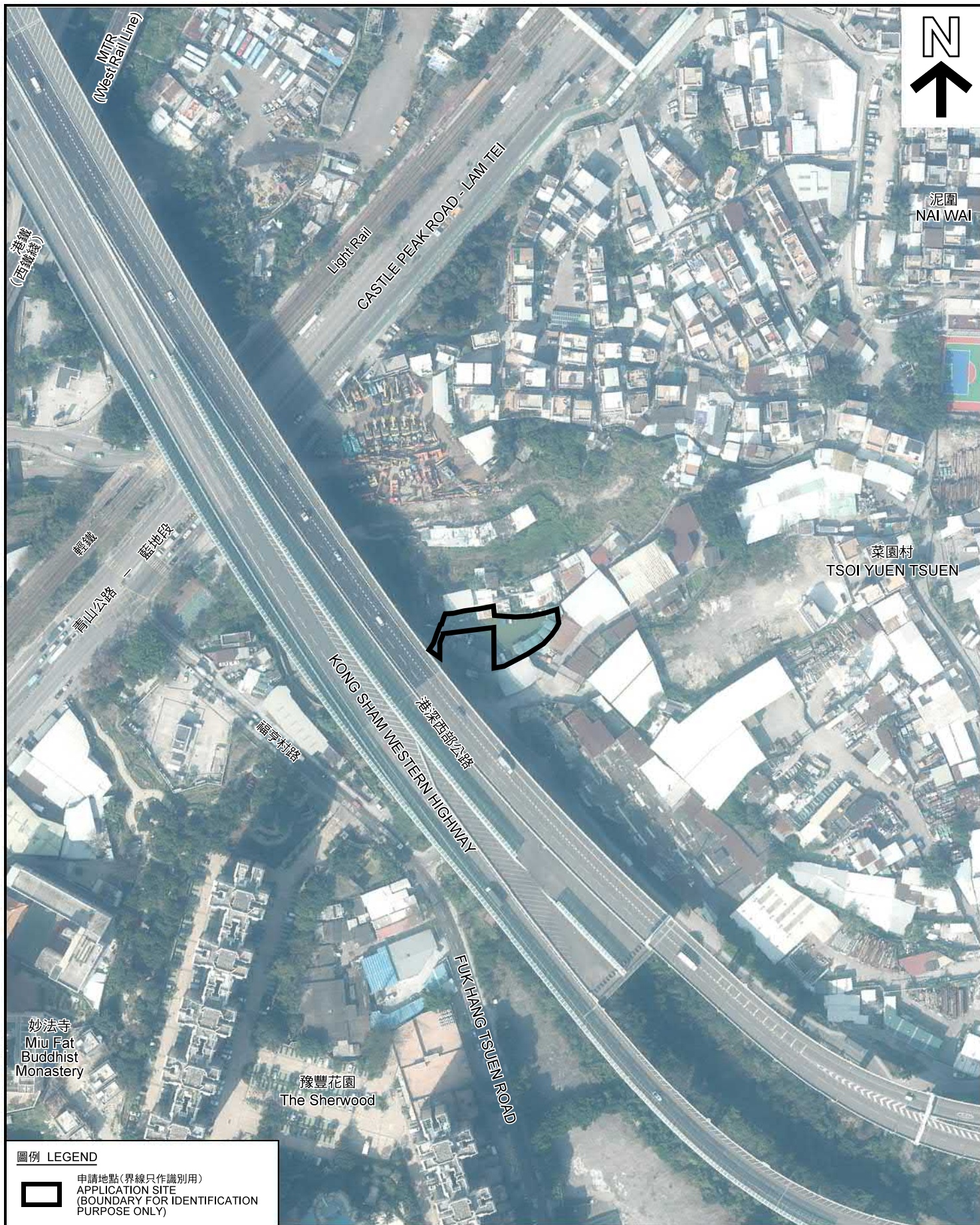

**圖例 LEGEND**



申請地點(界線只作識別用)  
APPLICATION SITE  
(BOUNDARY FOR IDENTIFICATION  
PURPOSE ONLY)

本摘要圖於2019年11月28日擬備，所根據的資料為地政總署於2019年1月24日拍得的航攝照片編號 E055617C  
EXTRACT PLAN PREPARED ON 28.11.2019  
BASED ON AERIAL PHOTO No.  
E055617C TAKEN ON 24.1.2019  
BY LANDS DEPARTMENT

**航攝照片 AERIAL PHOTO**

臨時公眾停車場(只限停泊私家車)連附屬辦公室(為期3年)  
新界屯門藍地黃崗圍路丈量約份第130約地段第1156號餘段(部分)、  
第1157號(部分)及第1158號(部分)和毗連政府土地  
TEMPORARY PUBLIC VEHICLE PARK (PRIVATE CARS ONLY)  
WITH ANCILLARY OFFICE FOR A PERIOD OF 3 YEARS  
LOTS 1156 RP (PART), 1157 (PART) AND 1158 IN D.D. 130 AND  
ADJOINING GOVERNMENT LAND, WONG KONG WAI ROAD,  
LAM TEI, TUEN MUN, NEW TERRITORIES

規劃署  
**PLANNING  
DEPARTMENT**



參考編號  
REFERENCE No.  
A/TM-LTYY/379

圖 PLAN  
A-3

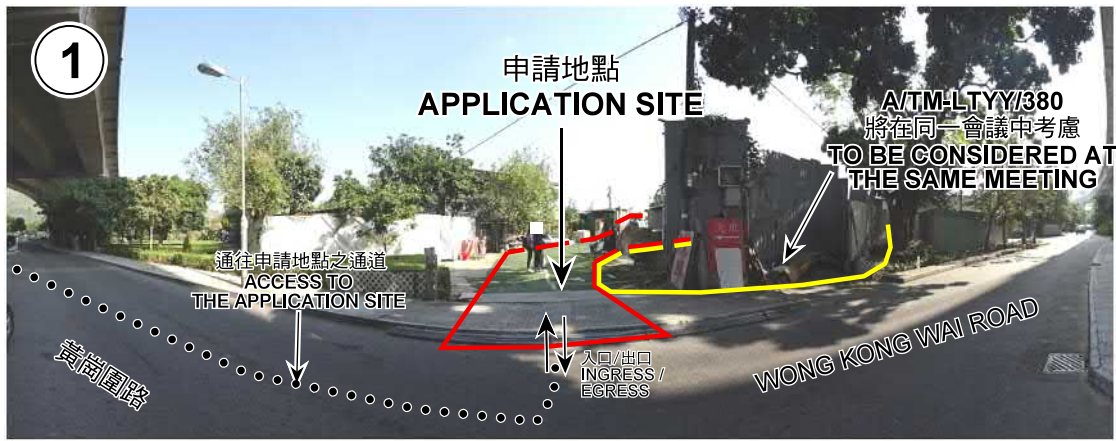

申請地點界線只作識別用  
APPLICATION SITE BOUNDARY FOR IDENTIFICATION PURPOSE ONLY

本圖於2019年12月4日擬備，所根據的資料為攝於2019年11月27日的實地照片  
PLAN PREPARED ON 4.12.2019  
BASED ON SITE PHOTOS  
TAKEN ON 27.11.2019

### 實地照片 SITE PHOTO

臨時公眾停車場(只限停泊私家車)連附屬辦公室(為期3年)  
新界屯門藍地黃崗圍路丈量約份第130約地段第1156號餘段(部分)、  
第1157號(部分)及第1158號(部分)和毗連政府土地  
TEMPORARY PUBLIC VEHICLE PARK (PRIVATE CARS ONLY)  
WITH ANCILLARY OFFICE FOR A PERIOD OF 3 YEARS  
LOTS 1156 RP (PART), 1157 (PART) AND 1158 IN D.D. 130 AND  
ADJOINING GOVERNMENT LAND, WONG KONG WAI ROAD,  
LAM TEI, TUEN MUN, NEW TERRITORIES

規劃署  
PLANNING  
DEPARTMENT



參考編號  
REFERENCE No.  
A/TM-LTY/379

圖 PLAN  
A-4