

No.	Use	Floor Area	Storey
1	Open Shed	147.6m ²	1
2	Open Shed	191.8m ²	1
3	3 Portable Toilets	7.36m ²	1
4	4 Portable Toilets (including 1 accessible toilet)	9.09m ²	1
5	Portable Accessible Toilet	2.34m ²	1
6	Kiosk	28.8m ²	1
7	Kitchen	28.8m ²	1
8	Refrigerated Storeroom	14.4m ²	1
9	Open Shed	104.5m ²	1
10	Lounge	90m ²	1
11	Lounge	34.4m ²	1
12	Canopy	42.3m ²	1
13	Storeroom	28.8m ²	1
14	Office	8.88m ²	1
Total		<u>739.07m²</u>	

1:500	Layout Plan (Application No. A/TM - SKW/101)	Goldrich Planners & Surveyors Ltd.
April 2019	Lots 263 S.B (Part) and 268 (Part) in D. D. 385, Tai Lam Chung, Tuen Mun, New Territories	Plan 3a (A 9011)

參考編號 REFERENCE No. A/TM-SKW/101	繪圖 DRAWING A-1
---------------------------------	----------------

(摘錄自申請人於17. 4. 2019呈交的申請書)
(Extract from Applicant's Submission Dated 17.4.2019)

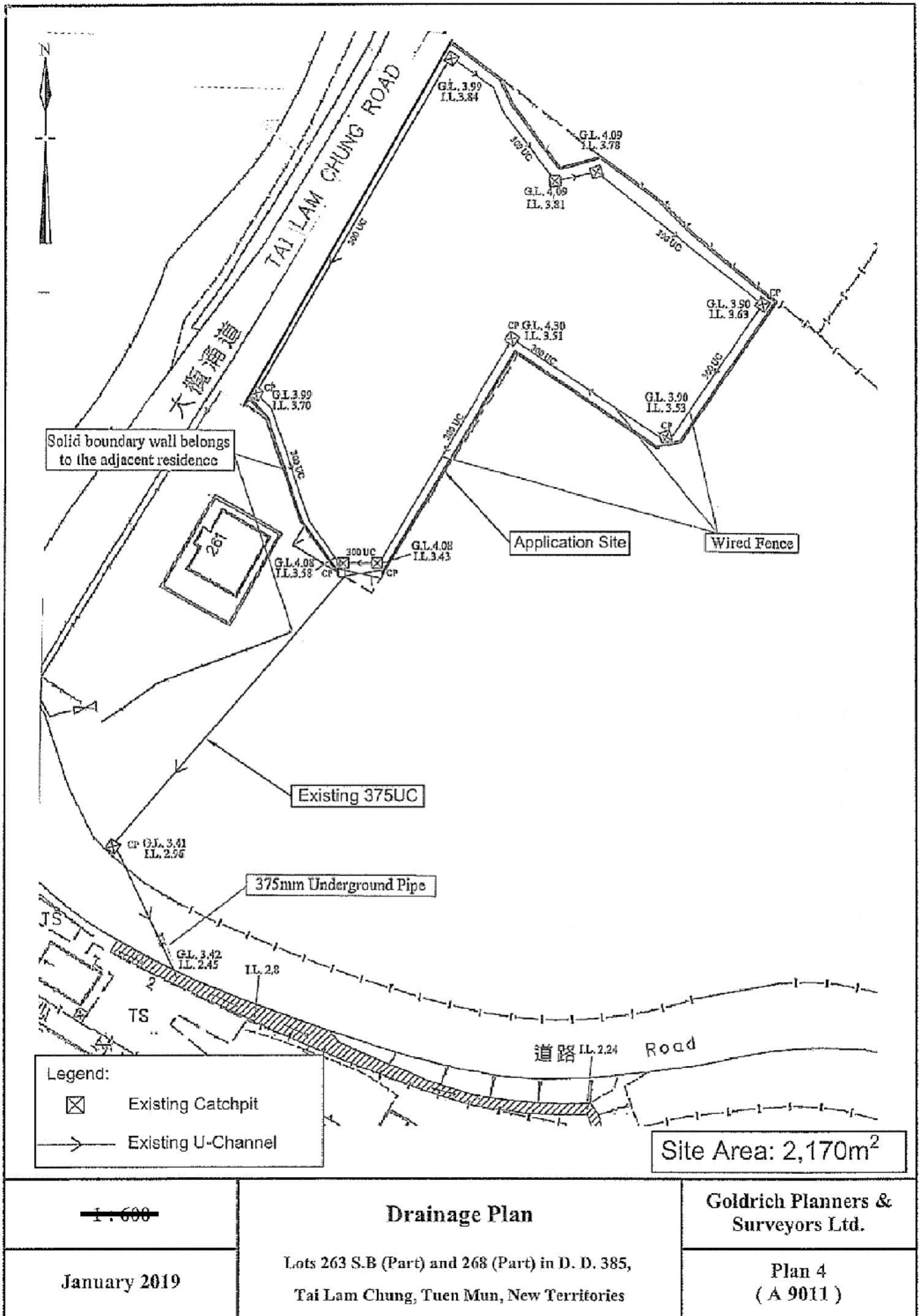

參考編號 REFERENCE No.	繪圖 DRAWING
A/TM-SKW/101	A-2

(摘錄自申請人於1.3.2019呈交的申請書)
(Extract from Applicant's Submission Dated 1.3.2019)

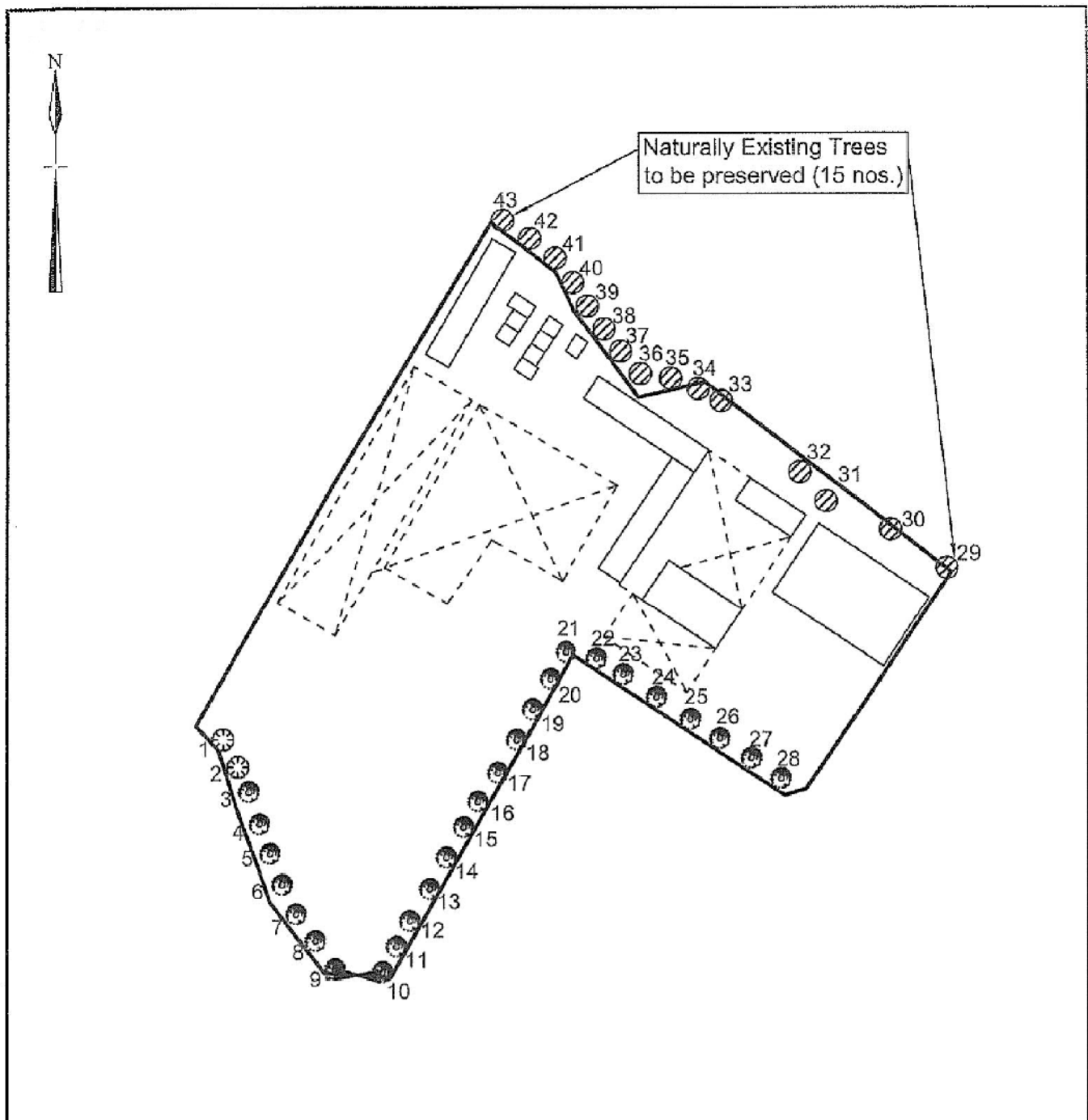

Nos	Tree Schedule	Species	Size (Height)	Quantity
1-2	Existing trees to be preserved	Other species	2.75m	2
3-28	Existing trees to be preserved	Ficus Microcarpa (細葉榕)	2.75m	26
29-43	Existing trees to be preserved	Naturally Existing Trees	-	<u>15</u>
			Total:	<u>43</u>

1:500	Tree Preservation Proposal	Goldrich Planners & Surveyors Ltd.
January 2019	Lots 263 S.B (Part) and 268 (Part) in D. D. 385, Tai Lam Chung, Tuen Mun, New Territories	Plan 5 (A 9011)

參考編號 REFERENCE No.	繪圖 DRAWING
A/TM-SKW/101	A-3

(摘錄自申請人於1.3.2019呈交的申請書)
(Extract from Applicant's
Submission Dated 1.3.2019)

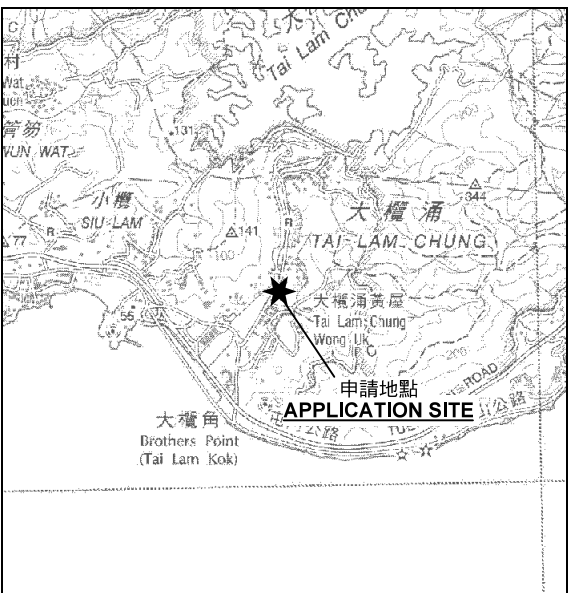
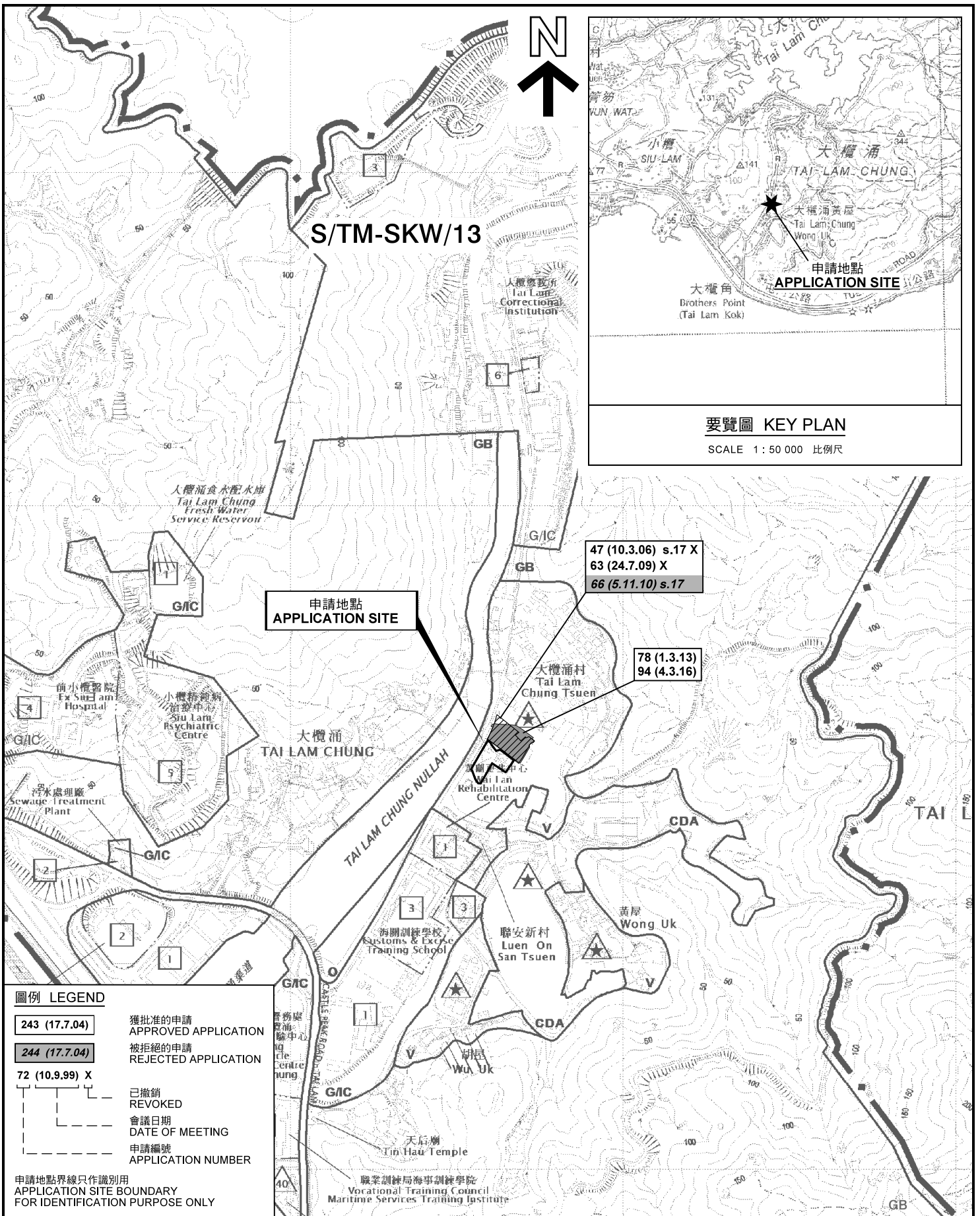

要覽圖 KEY PLAN
SCALE 1 : 50 000 比例尺

圖例 LEGEND

243 (17.7.04)	獲批准的申請 APPROVED APPLICATION
244 (17.7.04)	被拒絕的申請 REJECTED APPLICATION
72 (10.9.99) X	已撤銷 REVOKED
(---)	會議日期 DATE OF MEETING
(---)	申請編號 APPLICATION NUMBER

申請地點界線只作識別用
APPLICATION SITE BOUNDARY
FOR IDENTIFICATION PURPOSE ONLY

位置圖及同類申請 LOCATION PLAN WITH SIMILAR APPLICATIONS

臨時燒烤場 (為期3年)
新界屯門大欖浦丈量約份第385約
地段第263號B分段(部分)及第268號(部分)
TEMPORARY BARBECUE AREA FOR A PERIOD OF 3 YEARS
LOTS 263 S.B. (PART) AND 268 (PART) IN D.D. 385,
TAI LAM CHUNG, TUEN MUN, NEW TERRITORIES

規劃署
PLANNING
DEPARTMENT



參考編號
REFERENCE No.
A/TM-SKW/101

圖 PLAN
A-1

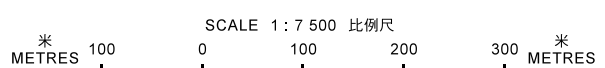

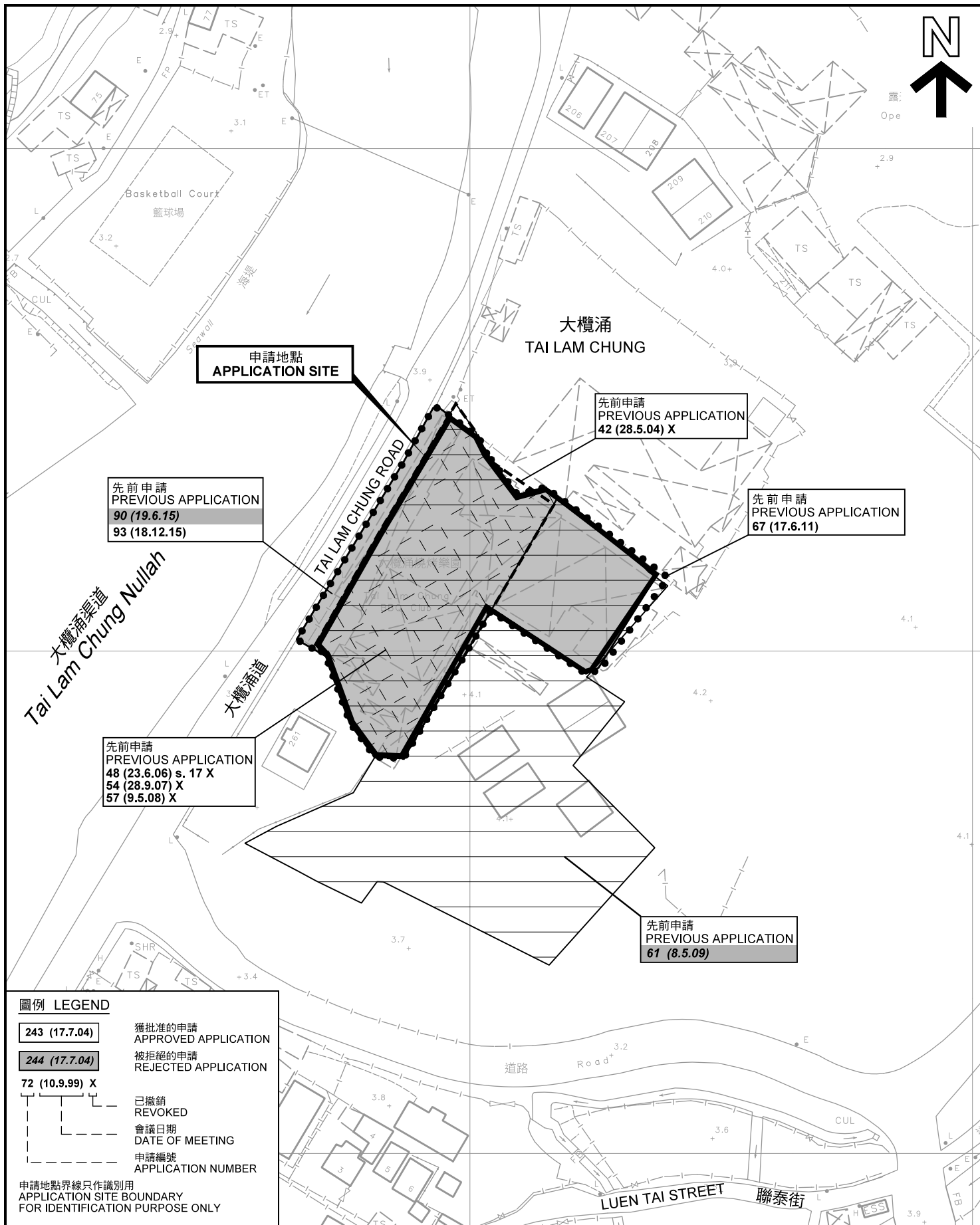

圖例 LEGEND

- 243 (17.7.04) 獲批准的申請
APPROVED APPLICATION
- 244 (17.7.04) 被拒絕的申請
REJECTED APPLICATION
- 72 (10.9.99) X 已撤銷
REVOKED
- - - 會議日期
DATE OF MEETING
- - - 申請編號
APPLICATION NUMBER

申請地點界線只作識別用
APPLICATION SITE BOUNDARY
FOR IDENTIFICATION PURPOSE ONLY

先前申請圖 PREVIOUS APPLICATION PLAN

臨時燒烤場 (為期3年)
新界屯門大欖涌丈量約份第385約
地段第263號B分段(部分)及第268號(部分)
TEMPORARY BARBECUE AREA FOR A PERIOD OF 3 YEARS
LOTS 263 S.B. (PART) AND 268 (PART) IN D.D. 385,
TAI LAM CHUNG, TUEN MUN, NEW TERRITORIES

規劃署
PLANNING
DEPARTMENT



參考編號
REFERENCE No.
A/TM-SKW/101

圖 PLAN
A-1a

SCALE 1 : 1 000 比例尺
米 METRES 20 0 20 40 米 METRES

本摘要圖於2019年5月16日擬備，所根據的資料為測量圖編號 6-SW-19C, 19D, 24A 及 24B EXTRACT PLAN PREPARED ON 16.5.2019 BASED ON SURVEY SHEETS No. 6-SW-19C, 19D, 24A and 24B

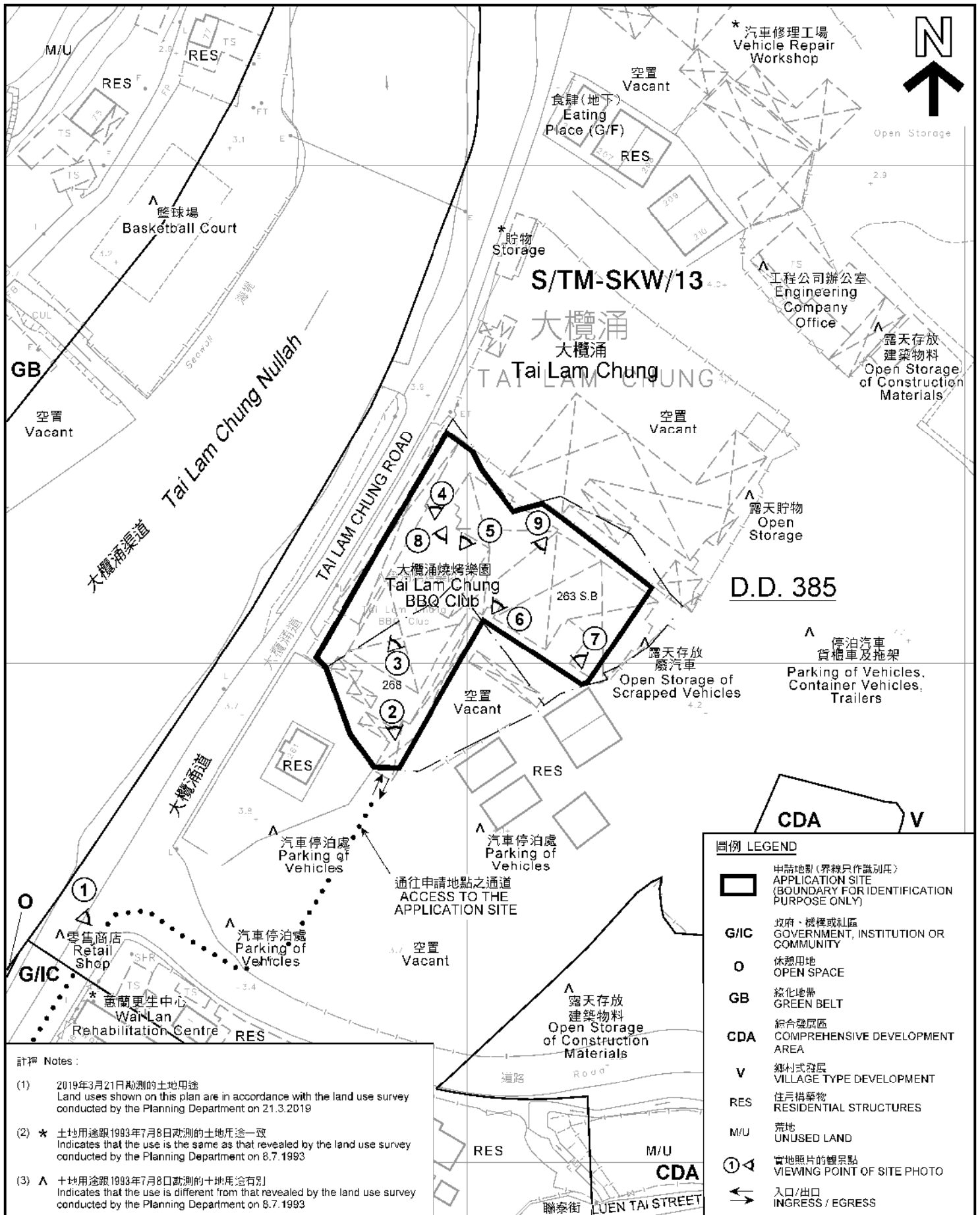

註釋 Notes:

- (1) 2019年3月21日勘测的土地用途
Land uses shown on this plan are in accordance with the land use survey conducted by the Planning Department on 21.3.2019
- (2) * 土地用途跟1993年7月8日勘测的土地用途一致
Indicates that the use is the same as that revealed by the land use survey conducted by the Planning Department on 8.7.1993
- (3) A 土地用途跟1993年7月8日勘测的土地用途有別
Indicates that the use is different from that revealed by the land use survey conducted by the Planning Department on 8.7.1993

圖例 LEGEND

- 申請地帶(界線只作識別用)
APPLICATION SITE (BOUNDARY FOR IDENTIFICATION PURPOSE ONLY)
- G/I/C** 政府、機構或社區
GOVERNMENT, INSTITUTION OR COMMUNITY
- O** 休憩用地
OPEN SPACE
- GB** 綠化地帶
GREEN BELT
- CDA** 綜合發展區
COMPREHENSIVE DEVELOPMENT AREA
- V** 鄉村式發展
VILLAGE TYPE DEVELOPMENT
- RES** 住戶構築物
RESIDENTIAL STRUCTURES
- M/U** 荒地
UNUSED LAND
- 實地照片的觀景點
VIEWING POINT OF SITE PHOTO
- 入口/出口
INGRESS / EGRESS

平面圖 SITE PLAN

臨時燒烤場 (為期3年)
新界屯門大欖涌丈量約份第385約地段第263號B分段(部分)及第268號(部分)
TEMPORARY BARBECUE AREA FOR A PERIOD OF 3 YEARS
LOTS 263 S.B. (PART) AND 268 (PART) IN D.D. 385,
TAI LAM CHUNG, TUEN MUN, NEW TERRITORIES

SCALE 1 : 1 000 比例尺

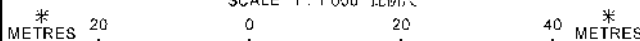

本摘要圖於2019年5月17日發佈, 所根據的資料為測量圖編號 6-SW-19C, 19D, 24A 及 24B
EXTRACT PLAN PREPARED ON 17.5.2019
BASED ON SURVEY SHEETS No. 6-SW-19C, 19D, 24A and 24B

**規劃署
PLANNING
DEPARTMENT**



參考編號
REFERENCE No.
A/TM-SKW/101

**圖 PLAN
A-2**

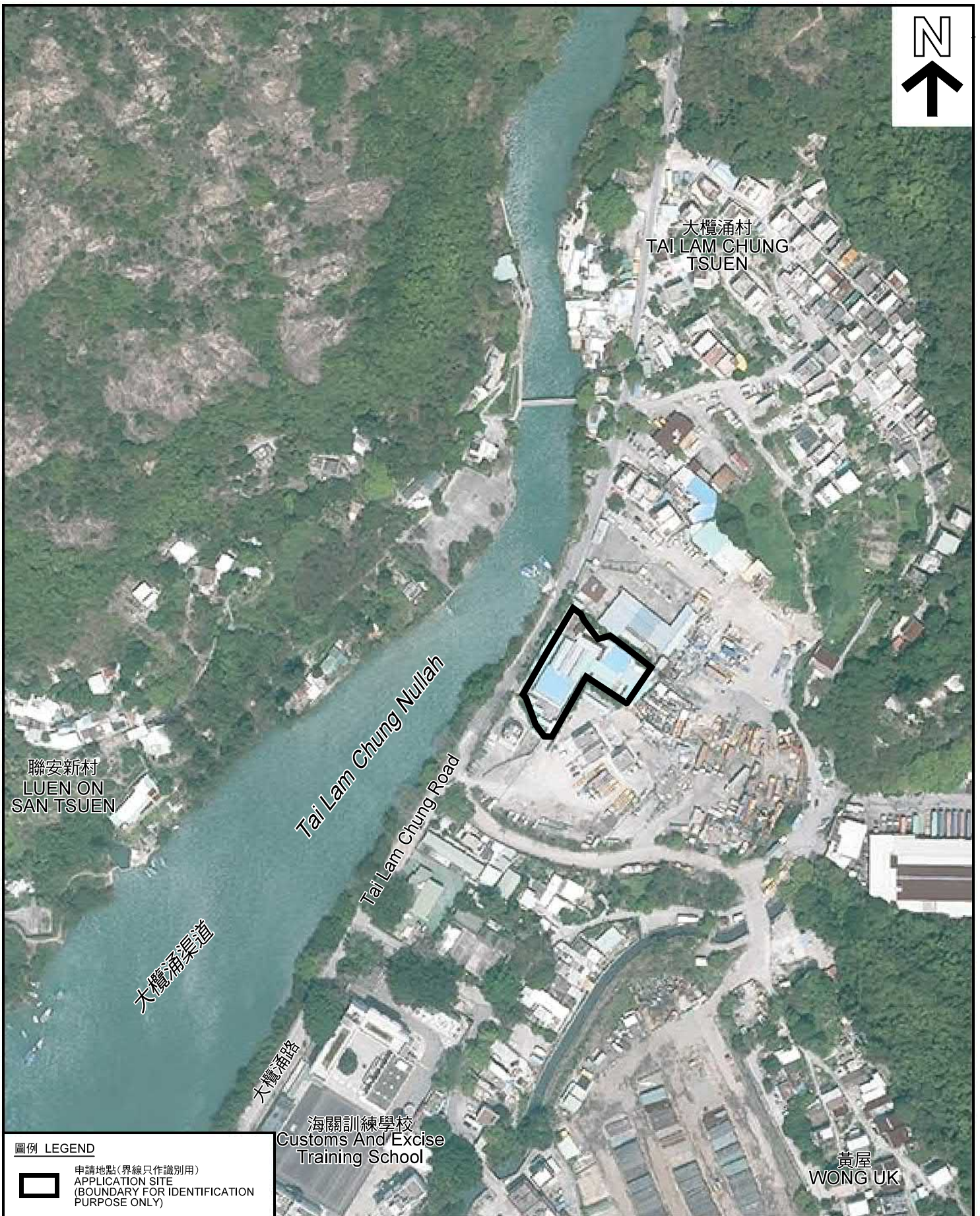

圖例 LEGEND



申請地點(界線只作識別用)
APPLICATION SITE
(BOUNDARY FOR IDENTIFICATION
PURPOSE ONLY)

本摘要圖於2019年3月12日擬備，所根據的資料為地政總署於2018年1月3日拍得的航攝照片編號 E033162C
EXTRACT PLAN PREPARED ON 12.3.2019
BASED ON AERIAL PHOTO No.
E033162C TAKEN ON 3.1.2018
BY LANDS DEPARTMENT

航攝照片 AERIAL PHOTO

臨時燒烤場 (為期3年)
新界屯門大欖涌丈量約份第385約
地段第263號B分段(部分)及第268號(部分)
TEMPORARY BARBECUE AREA FOR A PERIOD OF 3 YEARS
LOTS 263 S.B. (PART) AND 268 (PART) IN D.D. 385,
TAI LAM CHUNG, TUEN MUN, NEW TERRITORIES

規劃署
PLANNING
DEPARTMENT



參考編號
REFERENCE No.
A/TM-SKW/101

圖 PLAN
A-3



本圖於2019年5月17日擬備，所根據的資料為攝於2019年3月14日的實地照片
 PLAN PREPARED ON 17.5.2019
 BASED ON SITE PHOTOS
 TAKEN ON 14.3.2019

實地照片 SITE PHOTO

臨時燒烤場（為期3年）
 新界屯門大欖涌丈量約份第385約地段
 第263號B分段（部分）及第268號（部分）及毗連的政府土地
 TEMPORARY BARBECUE AREA FOR A PERIOD OF 3 YEARS
 LOTS 263 S.B (PART) AND 268 (PART) IN D.D. 385 AND
 ADJOINING GOVERNMENT LAND, TAI LAM CHUNG,
 TUEN MUN, NEW TERRITORIES

規劃署
 PLANNING
 DEPARTMENT



參考編號
 REFERENCE No.
 A/TM-SKW/101

圖 PLAN
 A-4a



本圖於2019年5月17日擬備，所根據的資料為攝於2019年3月14日的實地照片
 PLAN PREPARED ON 17.5.2019
 BASED ON SITE PHOTOS
 TAKEN ON 14.3.2019

實地照片 SITE PHOTO

臨時燒烤場（為期3年）
 新界屯門大欖涌丈量約份第385約地段
 第263號B分段（部分）及第268號（部分）及毗連的政府土地
 TEMPORARY BARBECUE AREA FOR A PERIOD OF 3 YEARS
 LOTS 263 S.B (PART) AND 268 (PART) IN D.D. 385 AND
 ADJOINING GOVERNMENT LAND, TAI LAM CHUNG,
 TUEN MUN, NEW TERRITORIES

規 劃 署
 PLANNING
 DEPARTMENT



參考編號
 REFERENCE No.
 A/TM-SKW/101

圖 PLAN
 A-4b

7



申請地點
APPLICATION SITE

8



申請地點
APPLICATION SITE

9



申請地點
APPLICATION SITE

實地照片 SITE PHOTO

本圖於2019年5月17日擬備，所根據的資料為攝於2019年3月14日的實地照片
PLAN PREPARED ON 17.5.2019
BASED ON SITE PHOTOS
TAKEN ON 14.3.2019

臨時燒烤場（為期3年）
新界屯門大欖涌丈量約份第385約地段
第263號B分段（部分）及第268號（部分）及毗連的政府土地
TEMPORARY BARBECUE AREA FOR A PERIOD OF 3 YEARS
LOTS 263 S.B (PART) AND 268 (PART) IN D.D. 385 AND
ADJOINING GOVERNMENT LAND, TAI LAM CHUNG,
TUEN MUN, NEW TERRITORIES

規劃署
PLANNING
DEPARTMENT



參考編號
REFERENCE No.
A/TM-SKW/101

圖 PLAN
A-4c