

SITE LAYOUT PLAN

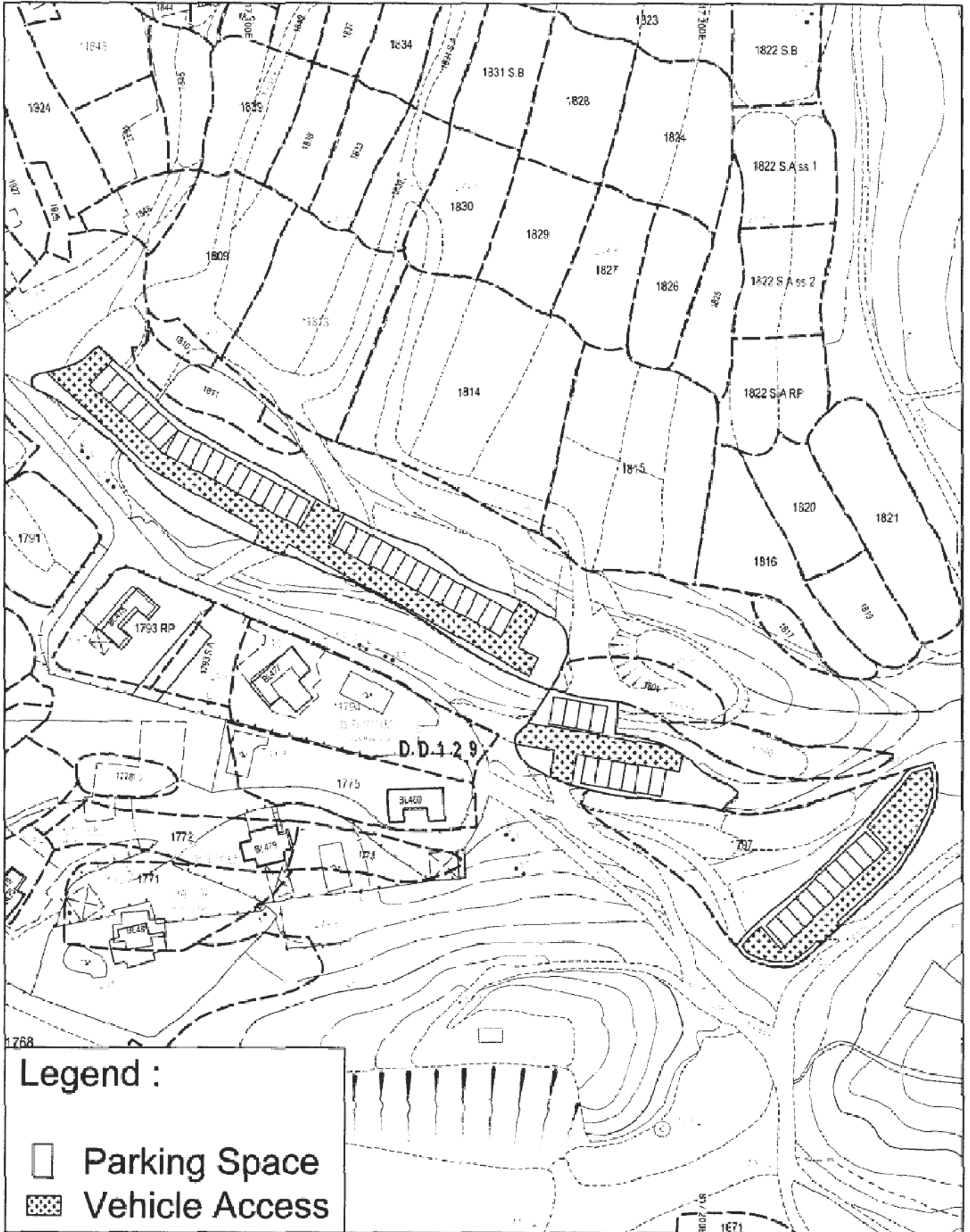

Legend :

-  Parking Space
-  Vehicle Access

參考編號 REFERENCE No.	繪圖 DRAWING
A/YL-LFS/351	A-1

(摘錄自申請人於28. 10. 2019呈交的申請書)
 (Extract from Applicant's
 Submission Dated 28.10.2019)

VEHICULAR ACCESS



參考編號 REFERENCE No.	繪圖 DRAWING
A/YL-LFS/351	A-2

(摘錄自申請人於3.9.2020呈交的申請書)
(Extract from Applicant's Submission Dated 3.9.2020)

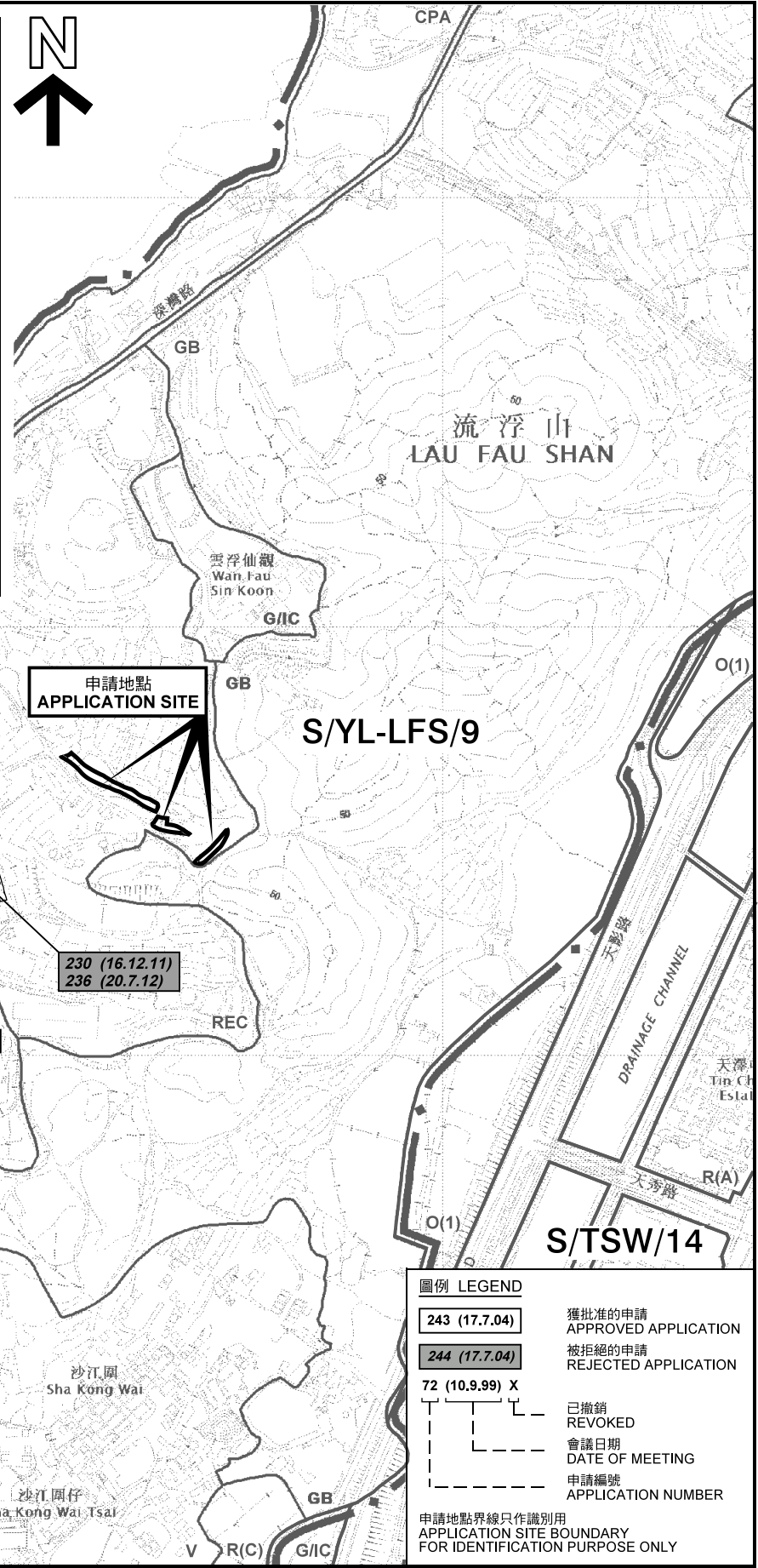
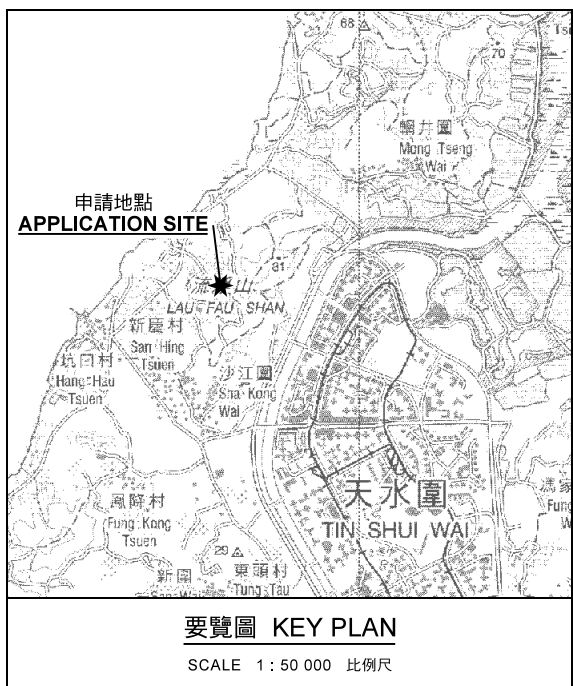

圖例 LEGEND

243 (17.7.04)	獲批准的申請 APPROVED APPLICATION
244 (17.7.04)	被拒絕的申請 REJECTED APPLICATION
72 (10.9.99) X	已撤銷 REVOKED
---	會議日期 DATE OF MEETING
---	申請編號 APPLICATION NUMBER

申請地點界線只作識別用
APPLICATION SITE BOUNDARY
FOR IDENTIFICATION PURPOSE ONLY

位置圖 LOCATION PLAN

臨時私人停車場及露天存放(泥頭車及環保斗車)(為期3年)
新界元朗流浮山丈量約份第129約地段第1796號、第1798號、
第1802號、第1803號、第1804號、第1805號及第1806號
TEMPORARY PRIVATE VEHICLE PARK AND OPEN STORAGE
(DUMP TRUCK AND SKIP TRUCK) FOR A PERIOD OF 3 YEARS
LOTS 1796, 1798, 1802, 1803, 1804, 1805 AND 1806 IN D.D. 129,
LAU FAU SHAN, YUEN LONG, NEW TERRITORIES

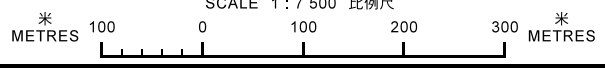

本摘要圖於2020年9月10日擬備，
所根據的資料為於2018年10月16日
核准的分區計劃大綱圖編號 S/YL-LFS/9
EXTRACT PLAN PREPARED ON 10.9.2020
BASED ON OUTLINE ZONING PLAN No.
S/YL-LFS/9 APPROVED ON 16.10.2018

規劃署
PLANNING
DEPARTMENT



參考編號
REFERENCE No.
A/YL-LFS/351

圖 PLAN
A-1

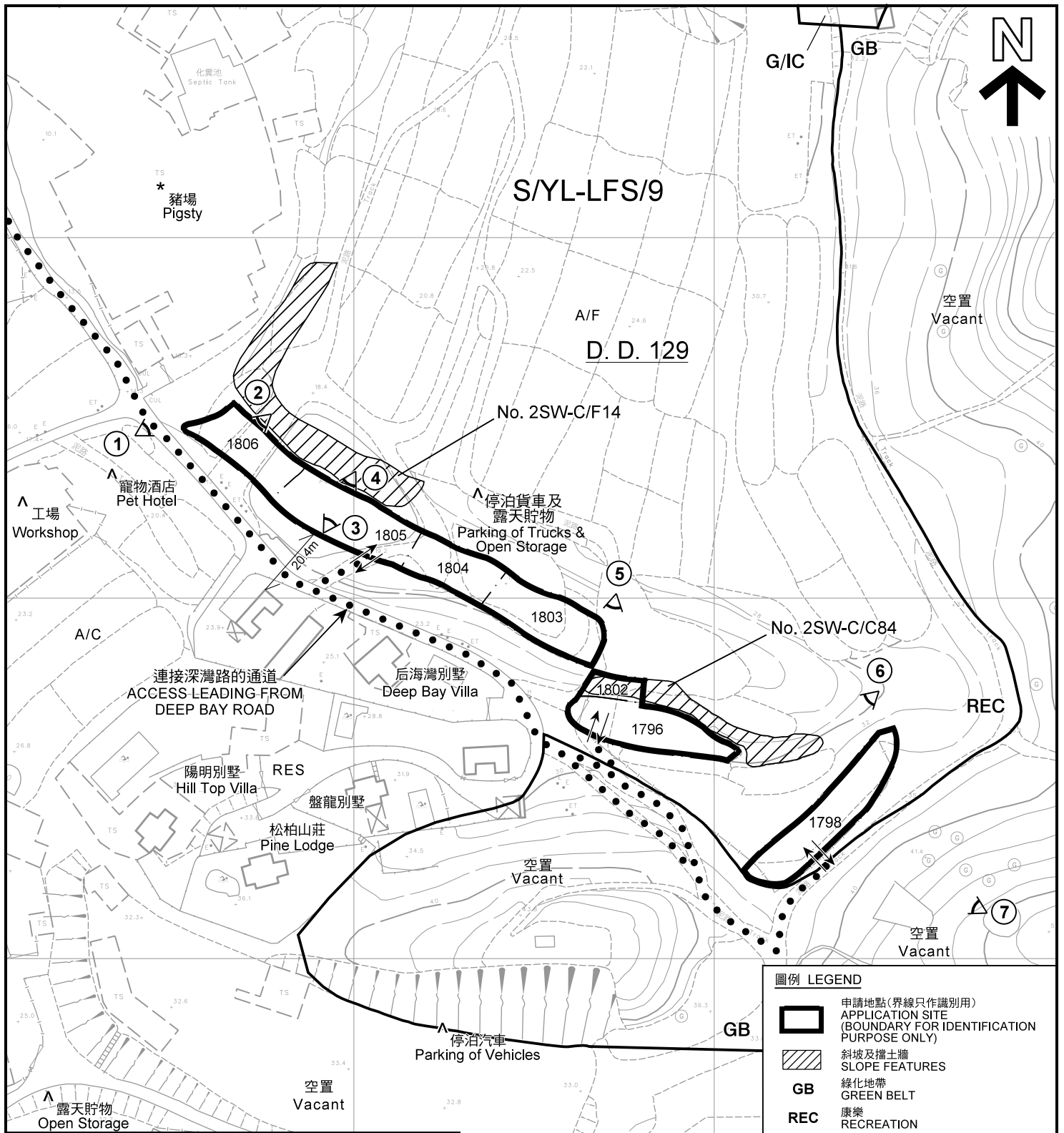

註釋 Notes:

- (1) 2020年8月28日勘測的土地用途
Land uses shown on this plan are in accordance with the land use survey conducted by the Planning Department on 28.8.2020
- (2) * 土地用途跟1992年3月勘測的土地用途一致
Indicates that the use is the same as that revealed by the land use survey conducted by the Planning Department on 3.1992
- (3) ^ 土地用途跟1992年3月勘測的土地用途有別
Indicates that the use is different from that revealed by the land use survey conducted by the Planning Department on 3.1992

圖例 LEGEND

- 申請地點(界線只作識別用)
APPLICATION SITE (BOUNDARY FOR IDENTIFICATION PURPOSE ONLY)
- 斜坡及擋土牆
SLOPE FEATURES
- GB** 綠化地帶
GREEN BELT
- REC** 康樂
RECREATION
- G/IC** 政府、機構或社區
GOVERNMENT, INSTITUTION OR COMMUNITY
- RES** 住用構築物
RESIDENTIAL STRUCTURES
- A/F** 休耕農地
FALLOW AGRICULTURAL LAND
- A/C** 常耕農地
CULTIVATED AGRICULTURAL LAND
- 實地照片的觀景點
VIEWING POINT OF SITE PHOTO
- 入口/出口
INGRESS / EGRESS

平面圖 SITE PLAN

臨時私人停車場及露天存放(泥頭車及環保斗車)(為期3年)
新界元朗流浮山丈量約份第129約地段第1796號、第1798號、
第1802號、第1803號、第1804號、第1805號及第1806號
TEMPORARY PRIVATE VEHICLE PARK AND OPEN STORAGE
(DUMP TRUCK AND SKIP TRUCK) FOR A PERIOD OF 3 YEARS
LOTS 1796, 1798, 1802, 1803, 1804, 1805 AND 1806 IN D.D. 129,
LAU FAU SHAN, YUEN LONG, NEW TERRITORIES
SCALE 1:1 500 比例尺

米 25 0 25 50 米
METRES

本摘要圖於2020年9月11日擬備，所根據的資料為測量圖編號 2-SW-22A 及 2-SW-22B
EXTRACT PLAN PREPARED ON 11.9.2020
BASED ON SURVEY SHEETS No. 2-SW-22A & 2-SW-22B

規劃署
PLANNING
DEPARTMENT



參考編號
REFERENCE No.
AYL-LFS/351

圖 PLAN
A-2

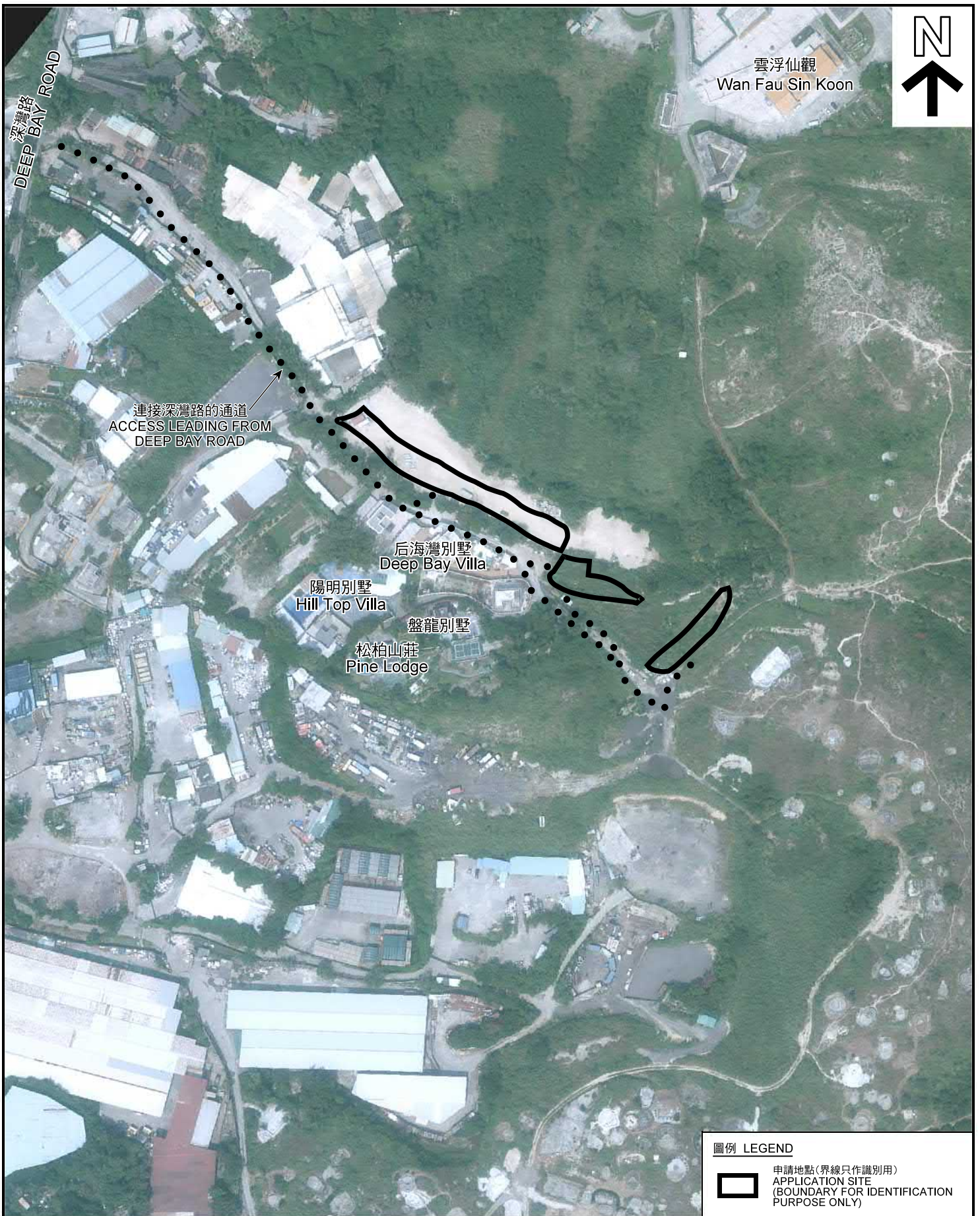

連接深灣路的通道
ACCESS LEADING FROM
DEEP BAY ROAD

雲浮仙觀
Wan Fau Sin Koon



后海灣別墅
Deep Bay Villa
陽明別墅
Hill Top Villa
盤龍別墅
松柏山莊
Pine Lodge

圖例 LEGEND

 申請地點(界線只作識別用)
APPLICATION SITE
(BOUNDARY FOR IDENTIFICATION
PURPOSE ONLY)

本摘要圖於2020年9月11日擬備，所根據的資料為地政總署於2019年10月2日拍得的航攝照片編號 E070094C, E070095C和 E070096C
EXTRACT PLAN PREPARED ON 11.9.2020 BASED ON AERIAL PHOTOS No. E070094C, E070095C AND E070096C TAKEN ON 2.10.2019 BY LANDS DEPARTMENT

航攝照片 AERIAL PHOTO

臨時私人停車場及露天存放(泥頭車及環保斗車)(為期3年)
新界元朗流浮山丈量約份第129約地段第1796號、第1798號、第1802號、第1803號、第1804號、第1805號及第1806號
TEMPORARY PRIVATE VEHICLE PARK AND OPEN STORAGE (DUMP TRUCK AND SKIP TRUCK) FOR A PERIOD OF 3 YEARS LOTS 1796, 1798, 1802, 1803, 1804, 1805 AND 1806 IN D.D. 129, LAU FAU SHAN, YUEN LONG, NEW TERRITORIES

規劃署
PLANNING
DEPARTMENT



參考編號
REFERENCE No.
A/YL-LFS/351

圖 PLAN
A-3



申請地點界線只作識別用
APPLICATION SITE BOUNDARY FOR IDENTIFICATION PURPOSE ONLY

實地照片 SITE PHOTO

臨時私人停車場及露天存放(泥頭車及環保斗車)(為期3年)
新界元朗流浮山丈量約份第129約地段第1796號、第1798號、
第1802號、第1803號、第1804號、第1805號及第1806號
TEMPORARY PRIVATE VEHICLE PARK AND OPEN STORAGE
(DUMP TRUCK AND SKIP TRUCK) FOR A PERIOD OF 3 YEARS
LOTS 1796, 1798, 1802, 1803, 1804, 1805 AND 1806 IN D.D. 129,
LAU FAU SHAN, YUEN LONG, NEW TERRITORIES

**規 劃 署
PLANNING
DEPARTMENT**



本圖於2020年9月11日擬備，所根據的資料為攝於2020年8月28日的實地照片
PLAN PREPARED ON 11.9.2020
BASED ON SITE PHOTOS
TAKEN ON 28.8.2020

參考編號
REFERENCE No.
A/YL-LFS/351

圖 PLAN
A-4a

5



6



7

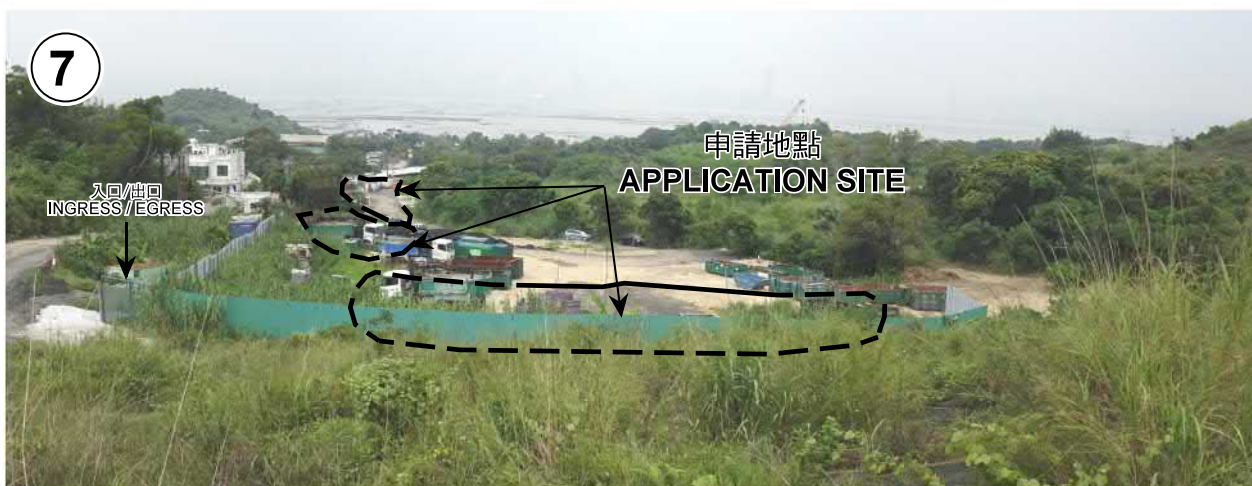

申請地點界線只作識別用
APPLICATION SITE BOUNDARY FOR IDENTIFICATION PURPOSE ONLY

實地照片 SITE PHOTO

本圖於2020年9月11日擬備，所根據的資料為攝於2020年8月28日的實地照片
PLAN PREPARED ON 11.9.2020
BASED ON SITE PHOTOS
TAKEN ON 28.8.2020

臨時私人停車場及露天存放(泥頭車及環保斗車)(為期3年)
新界元朗流浮山丈量約份第129約地段第1796號、第1798號、
第1802號、第1803號、第1804號、第1805號及第1806號
TEMPORARY PRIVATE VEHICLE PARK AND OPEN STORAGE
(DUMP TRUCK AND SKIP TRUCK) FOR A PERIOD OF 3 YEARS
LOTS 1796, 1798, 1802, 1803, 1804, 1805 AND 1806 IN D.D. 129,
LAU FAU SHAN, YUEN LONG, NEW TERRITORIES

規劃署
PLANNING
DEPARTMENT



參考編號
REFERENCE No.
A/YL-LFS/351

圖 PLAN
A-4b