

臨時電動汽車充電站及私家車停車場連附屬辦公室及收費處
 營業時間每日早上7時至午夜11時包括星期日及公眾假期

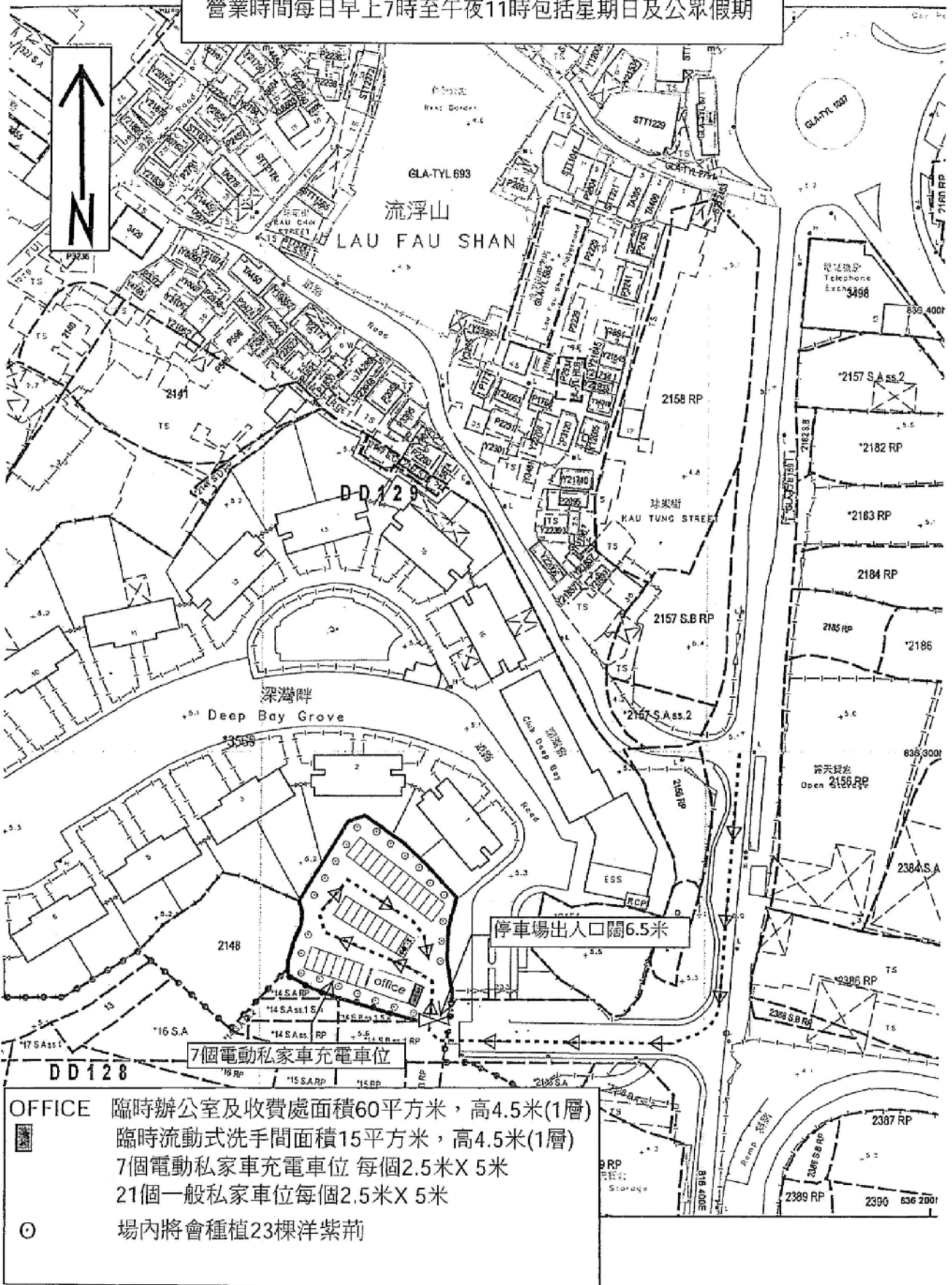

- OFFICE 臨時辦公室及收費處面積60平方米，高4.5米(1層)
- 臨時流動式洗手間面積15平方米，高4.5米(1層)
- 7個電動私家車充電車位 每個2.5米X 5米
- 21個一般私家車位每個2.5米X 5米
- 場內將會種植23棵洋紫荊

參考編號 REFERENCE No.	繪圖 DRAWING
A/YL-LFS/356	A-1

(摘錄自申請人於9.1.2020呈交的申請書)
 (Extract from Applicant's
 Submission Dated 9.1.2020)

臨時電動汽車充電站及私家車停車場連附屬辦公室及收費處
 營業時間每日早上7時至午夜11時包括星期日及公眾假期
 美化環境建議書

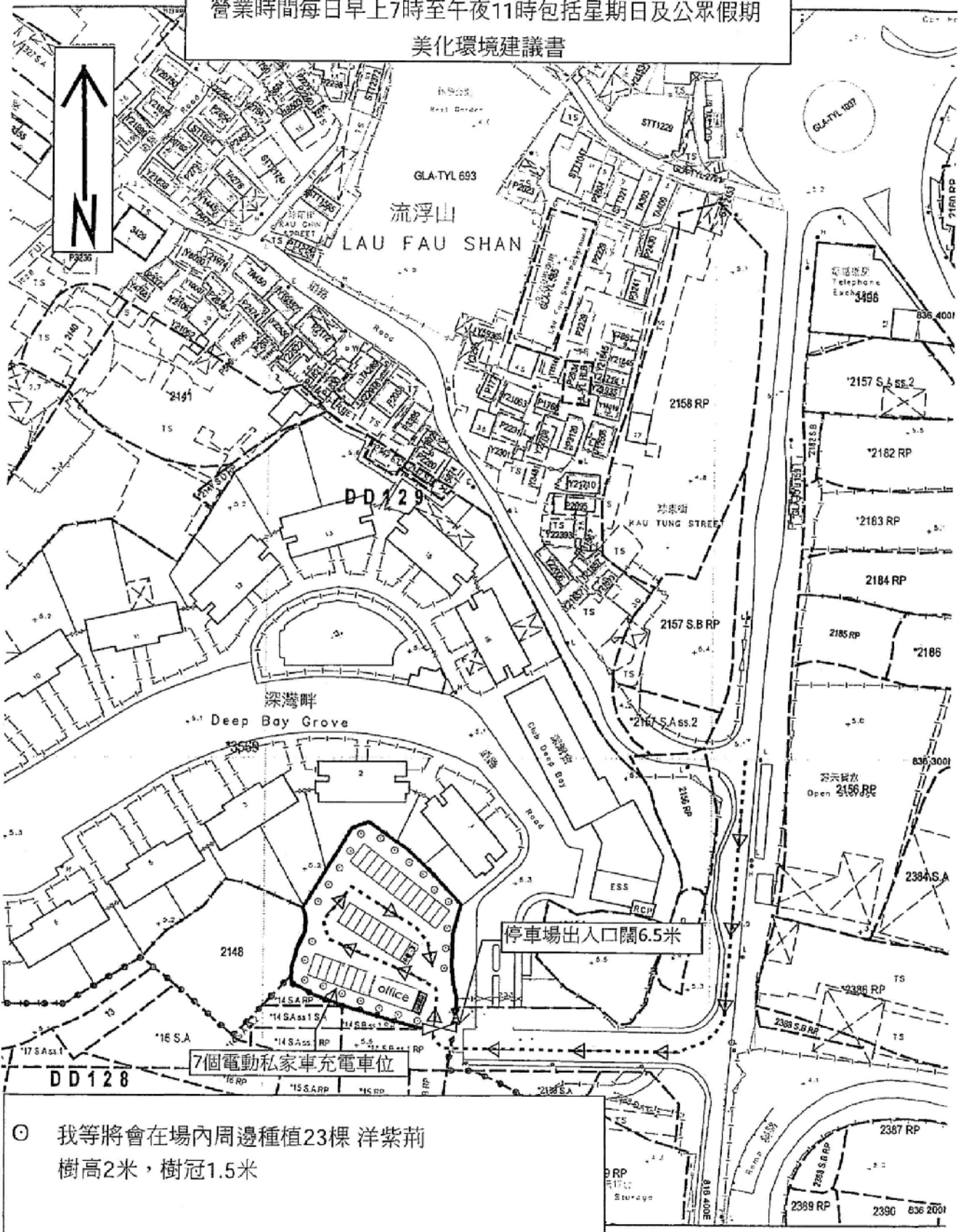

◎ 我等將會在場內周邊種植23棵 洋紫荊
 樹高2米，樹冠1.5米

參考編號 REFERENCE No.	繪圖 DRAWING
A/YL-LFS/356	A-2

(摘錄自申請人於9.1.2020呈交的申請書)
 (Extract from Applicant's
 Submission Dated 9.1.2020)

臨時電動汽車充電站及私家車停車場連附屬辦公室及收費處
 營業時間每日早上7時至午夜11時包括星期日及公眾假期
 雨水排放建議圖

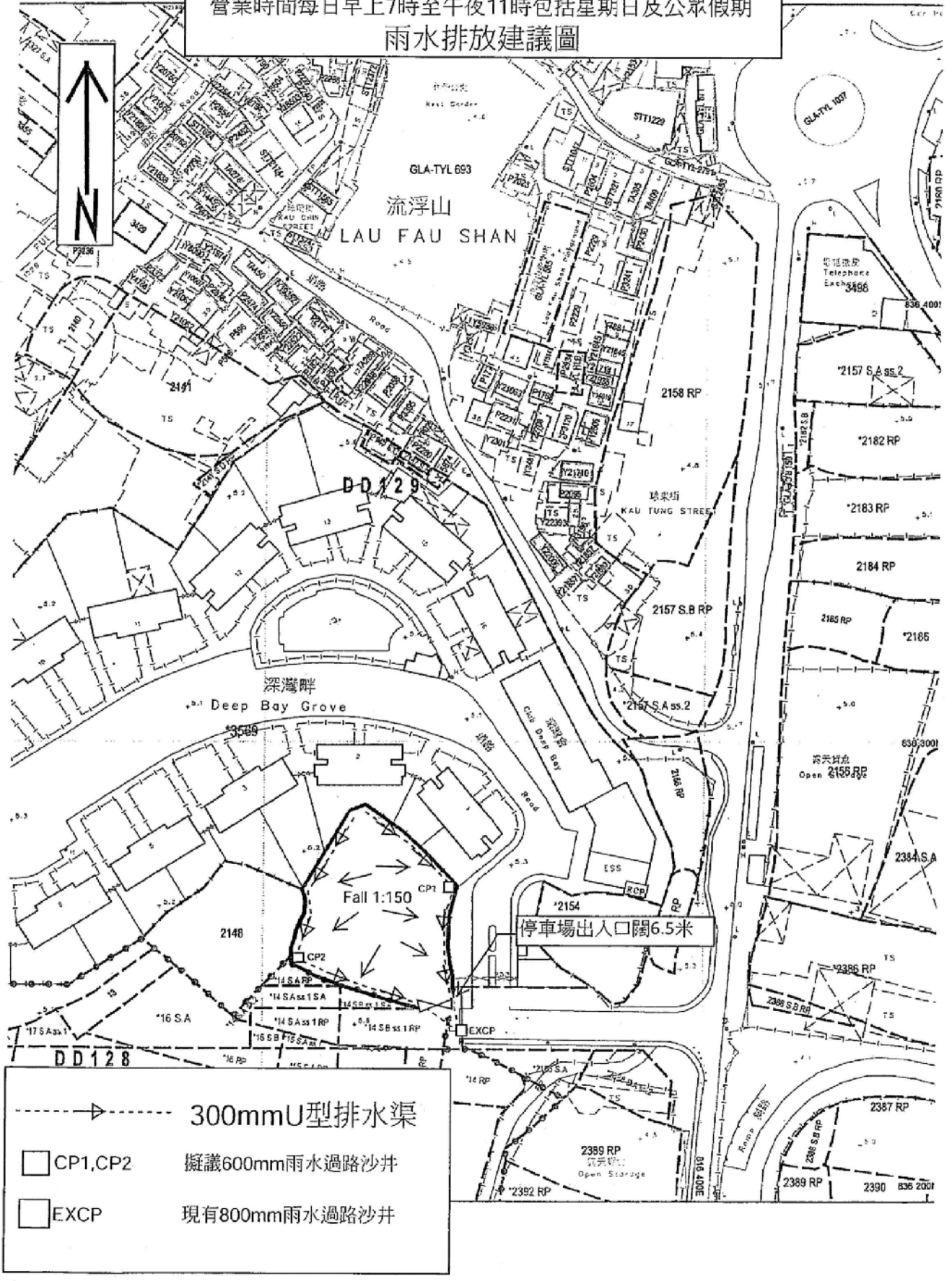

參考編號 REFERENCE No.	繪圖 DRAWING
A/YL-LFS/356	A-3

(摘錄自申請人於9.1.2020呈交的申請書)
 (Extract from Applicant's
 Submission Dated 9.1.2020)



后海湾
(深圳湾)
DEEP BAY
(SHENZHEN WAN)



申請地點
APPLICATION SITE

要覽圖 KEY PLAN

SCALE 1 : 50 000 比例尺

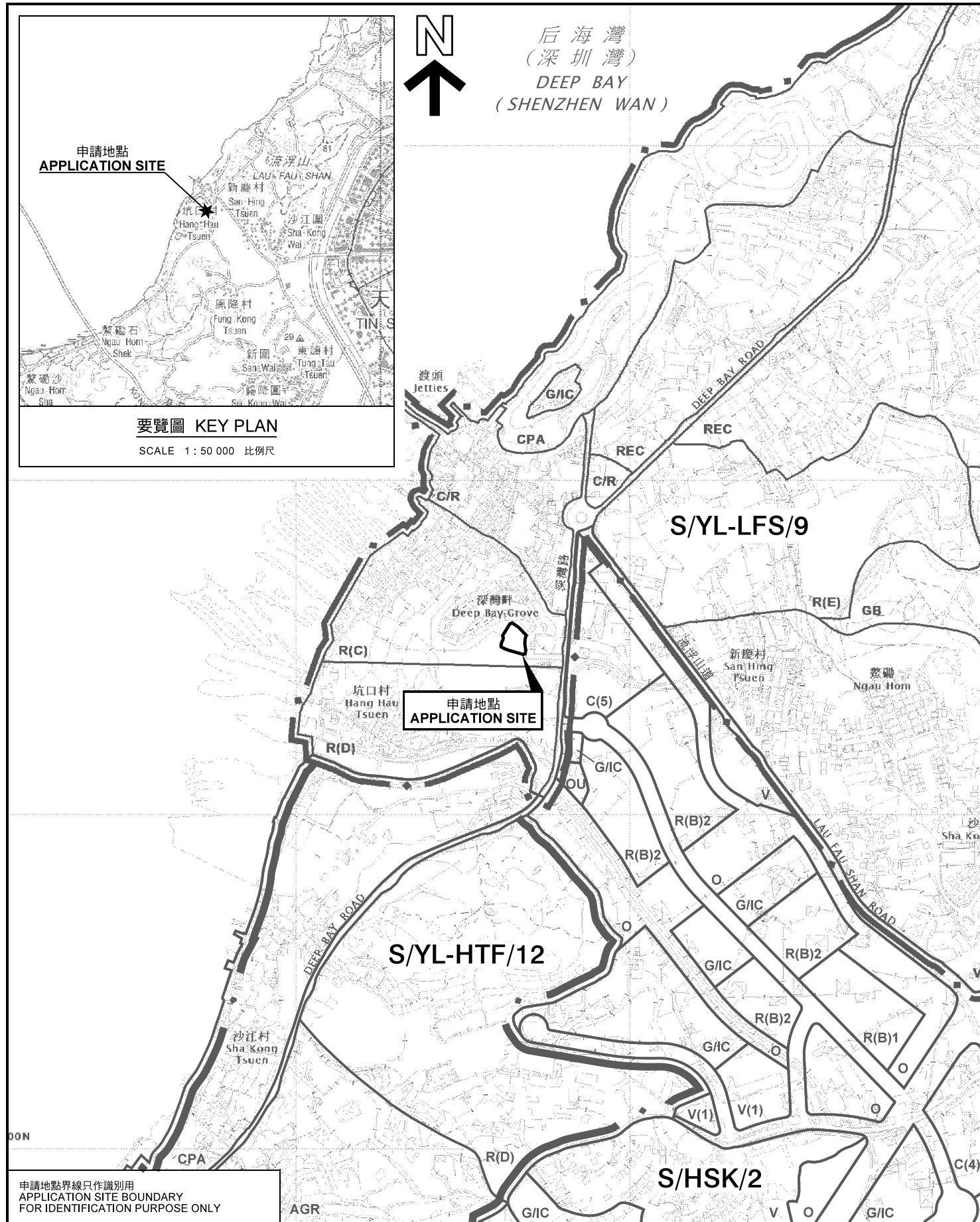

申請地點
APPLICATION SITE

S/YL-HTF/12

S/YL-LFS/9

S/HSK/2

申請地點界線只作識別用
APPLICATION SITE BOUNDARY
FOR IDENTIFICATION PURPOSE ONLY

位置圖 LOCATION PLAN

擬議臨時電動汽車充電站及私家車停車場連附屬辦公室及收費處(為期3年)
PROPOSED TEMPORARY ELECTRIC VEHICLE CHARGING STATION
AND PRIVATE CAR VEHICLE PARK WITH ANCILLARY OFFICE
AND SHROFF FOR A PERIOD OF 3 YEARS
LOT 2150 IN D.D. 129, LAU FAU SHAN,
YUEN LONG, NEW TERRITORIES

本摘要圖於2020年2月7日擬備，
所根據的資料為於2018年10月16日
核准的分區計劃大綱圖編號 S/YL-LFS/9
EXTRACT PLAN PREPARED ON 7.2.2020
BASED ON OUTLINE ZONING PLAN No.
S/YL-LFS/9 APPROVED ON 16.10.2018

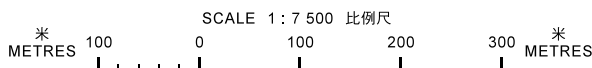

規劃署
PLANNING
DEPARTMENT



參考編號
REFERENCE No.
A/YL-LFS/356

圖 PLAN
A-1

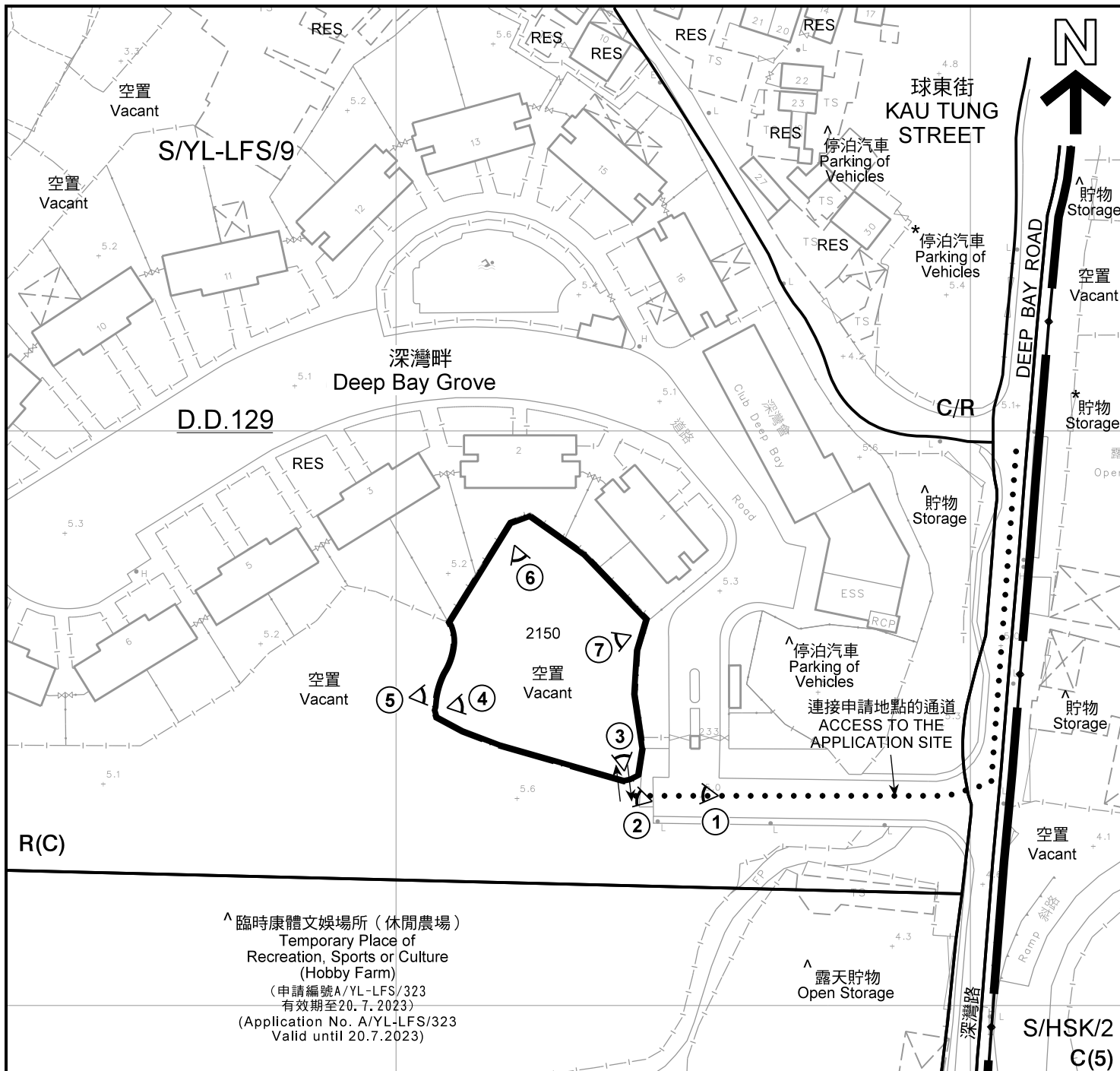

^ 臨時康體文娛場所 (休閒農場)
 Temporary Place of
 Recreation, Sports or Culture
 (Hobby Farm)
 (申請編號 A/YL-LFS/323
 有效期至 20.7.2023)
 (Application No. A/YL-LFS/323
 Valid until 20.7.2023)

^ 露天貯物
 Open Storage

圖例 LEGEND

-  申請地點(界線只作識別用)
APPLICATION SITE
(BOUNDARY FOR IDENTIFICATION
PURPOSE ONLY)
- R(C)** 住宅(丙類)
RESIDENTIAL (GROUP C)
- R(D)** 住宅(丁類)
RESIDENTIAL (GROUP D)
- C** 商業
COMMERCIAL
- C/R** 商業/住宅
COMMERCIAL / RESIDENTIAL
- RES** 住用構築物
RESIDENTIAL STRUCTURES
- ① ◁ 實地照片的觀景點
VIEWING POINT OF SITE PHOTO
- ↔ 入口/出口
INGRESS / EGRESS

註釋 Notes :

- (1) 2020年3月2日勘測的土地用途
Land uses shown on this plan are in accordance with the land use survey conducted by the Planning Department on 2.3.2020
- (2) * 土地用途跟1992年3月勘測的土地用途一致
Indicates that the use is the same as that revealed by the land use survey conducted by the Planning Department in Mar 1992
- (3) ^ 土地用途跟1992年3月勘測的土地用途有別
Indicates that the use is different from that revealed by the land use survey conducted by the Planning Department in Mar 1992

平面圖 SITE PLAN

擬議臨時電動汽車充電站及私家車停車場連附屬辦公室及收費處(為期3年)
 新界元朗流浮山丈量約份第129約地段第2150號
 PROPOSED TEMPORARY ELECTRIC VEHICLE CHARGING STATION
 AND PRIVATE CAR VEHICLE PARK WITH ANCILLARY OFFICE
 AND SHROFF FOR A PERIOD OF 3 YEARS
 LOT 2150 IN D.D. 129, LAU FAU SHAN,
 YUEN LONG, NEW TERRITORIES

SCALE 1 : 1 000 比例尺

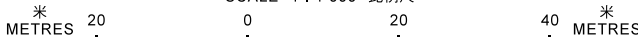

本摘要圖於2020年3月2日擬備，所根據的資料為測量圖編號 2-SW-21D
 EXTRACT PLAN PREPARED ON 2.3.2020
 BASED ON SURVEY SHEET No.
 2-SW-21D

規劃署
 PLANNING
 DEPARTMENT



參考編號
 REFERENCE No.
 A/YL-LFS/356

圖 PLAN
 A-2



圖例 LEGEND



申請地點(界線只作識別用)
APPLICATION SITE
(BOUNDARY FOR IDENTIFICATION
PURPOSE ONLY)

本摘要圖於2020年2月7日擬備，所根據的資料為地政總署於2018年1月3日拍得的航攝照片編號 E033183C
EXTRACT PLAN PREPARED ON 7.2.2020
BASED ON AERIAL PHOTO No.
E033183C TAKEN ON 3.1.2018
BY LANDS DEPARTMENT

航攝照片 AERIAL PHOTO

擬議臨時電動汽車充電站及私家車停車場連附屬辦公室及收費處(為期3年)
新界元朗流浮山丈量約份第129約地段第2150號
PROPOSED TEMPORARY ELECTRIC VEHICLE CHARGING STATION
AND PRIVATE CAR VEHICLE PARK WITH ANCILLARY OFFICE
AND SHROFF FOR A PERIOD OF 3 YEARS
LOT 2150 IN D.D. 129, LAU FAU SHAN,
YUEN LONG, NEW TERRITORIES

規劃署
PLANNING
DEPARTMENT



參考編號
REFERENCE No.
A/YL-LFS/356

圖 PLAN
A-3



1

申請地點
APPLICATION SITE



2

申請地點
APPLICATION SITE

連接申請地點的通道
ACCESS TO THE
APPLICATION SITE

申請地點界線只作識別用
APPLICATION SITE BOUNDARY FOR IDENTIFICATION PURPOSE ONLY

實地照片 SITE PHOTO

本圖於2020年2月17日擬備，所根據的資料為攝於2020年1月17日的實地照片
PLAN PREPARED ON 17.2.2020
BASED ON SITE PHOTOS
TAKEN ON 17.1.2020

擬議臨時電動汽車充電站及私家車停車場連附屬辦公室及收費處(為期3年)
新界元朗流浮山丈量約份第129約地段第2150號
PROPOSED TEMPORARY ELECTRIC VEHICLE CHARGING STATION
AND PRIVATE CAR VEHICLE PARK WITH ANCILLARY OFFICE
AND SHROFF FOR A PERIOD OF 3 YEARS
LOT 2150 IN D.D. 129, LAU FAU SHAN,
YUEN LONG, NEW TERRITORIES

規劃署
PLANNING
DEPARTMENT



參考編號
REFERENCE No.
A/YL-LFS/356

圖 PLAN
A-4a

3



申請地點
APPLICATION SITE

4



申請地點
APPLICATION SITE

5



申請地點
APPLICATION SITE

申請地點界線只作識別用
APPLICATION SITE BOUNDARY FOR IDENTIFICATION PURPOSE ONLY

實地照片 SITE PHOTO

本圖於2020年2月17日擬備，所根據的資料為攝於2020年1月17日的實地照片
PLAN PREPARED ON 17.2.2020
BASED ON SITE PHOTOS
TAKEN ON 17.1.2020

擬議臨時電動汽車充電站及私家車停車場連附屬辦公室及收費處(為期3年)
新界元朗流浮山丈量約份第129約地段第2150號
PROPOSED TEMPORARY ELECTRIC VEHICLE CHARGING STATION
AND PRIVATE CAR VEHICLE PARK WITH ANCILLARY OFFICE
AND SHROFF FOR A PERIOD OF 3 YEARS
LOT 2150 IN D.D. 129, LAU FAU SHAN,
YUEN LONG, NEW TERRITORIES

規劃署
PLANNING
DEPARTMENT



參考編號
REFERENCE No.
A/YL-LFS/356

圖 PLAN
A-4b

6



申請地點
APPLICATION SITE

7



申請地點
APPLICATION SITE

申請地點界線只作識別用
APPLICATION SITE BOUNDARY FOR IDENTIFICATION PURPOSE ONLY

實地照片 SITE PHOTO

本圖於2020年2月17日擬備，所根據的資料為攝於2020年1月17日的實地照片
PLAN PREPARED ON 17.2.2020
BASED ON SITE PHOTOS
TAKEN ON 17.1.2020

擬議臨時電動汽車充電站及私家車停車場連附屬辦公室及收費處(為期3年)
新界元朗流浮山丈量約份第129約地段第2150號
PROPOSED TEMPORARY ELECTRIC VEHICLE CHARGING STATION
AND PRIVATE CAR VEHICLE PARK WITH ANCILLARY OFFICE
AND SHROFF FOR A PERIOD OF 3 YEARS
LOT 2150 IN D.D. 129, LAU FAU SHAN,
YUEN LONG, NEW TERRITORIES

規劃署
PLANNING
DEPARTMENT



參考編號
REFERENCE No.
A/YL-LFS/356

圖 PLAN
A-4c