

Notes:

SUBJECT LOT COORDINATES AND DIMENSIONS:

Boundary Point	Bearing	Distance	Northing
SUBJECT LOT No. - Lot 1236 S.B In D.129			
A			837736.740
B	39° 19' 23"	12.023	837748.041
C	54° 37' 04"	12.473	837753.263
D	81° 28' 18"	13.284	837755.233
E	98° 14' 23"	4.577	837754.577
F	125° 51' 26"	12.084	837747.510
G	155° 16' 03"	19.355	837729.930
H	139° 02' 06"	21.847	837713.433
J	149° 25' 21"	7.631	837706.863
K	168° 14' 08"	5.366	837701.610
L	184° 13' 57"	4.444	837897.178
M	200° 13' 05"	6.647	837890.941
N	207° 15' 45"	9.846	837882.189
P	218° 43' 45"	7.736	837876.154
Q	330° 10' 44"	18.731	837892.405
R	336° 53' 19"	16.836	837707.706
S	248° 54' 15"	37.969	837694.040
T	257° 44' 15"	13.808	837691.171
U	345° 03' 23"	12.665	837703.646
V	350° 41' 08"	15.188	837718.362
A	27° 57' 42"	20.807	837736.740

D到E是行人入口 X  
E到F是汽車出入口

a. 農舍	T.S.O. 休憩室
b. 棚物處	w 儲水室
c. 洗手間	
d. 瞭望台	
e. 羊舍	
f. 犬舍及儲物處	
儲電房	

LEGEND:  
 --- LOT BOUNDARY  
 ○ SETTING OUT POINT

參考編號 REFERENCE No. 繪圖 DRAWING  
 A/YL-LFS/359 A-1

(摘錄自申請人於23. 1. 2020呈交的申請書)  
 (Extract from Applicant's  
 Submission Dated 23.1.2020)

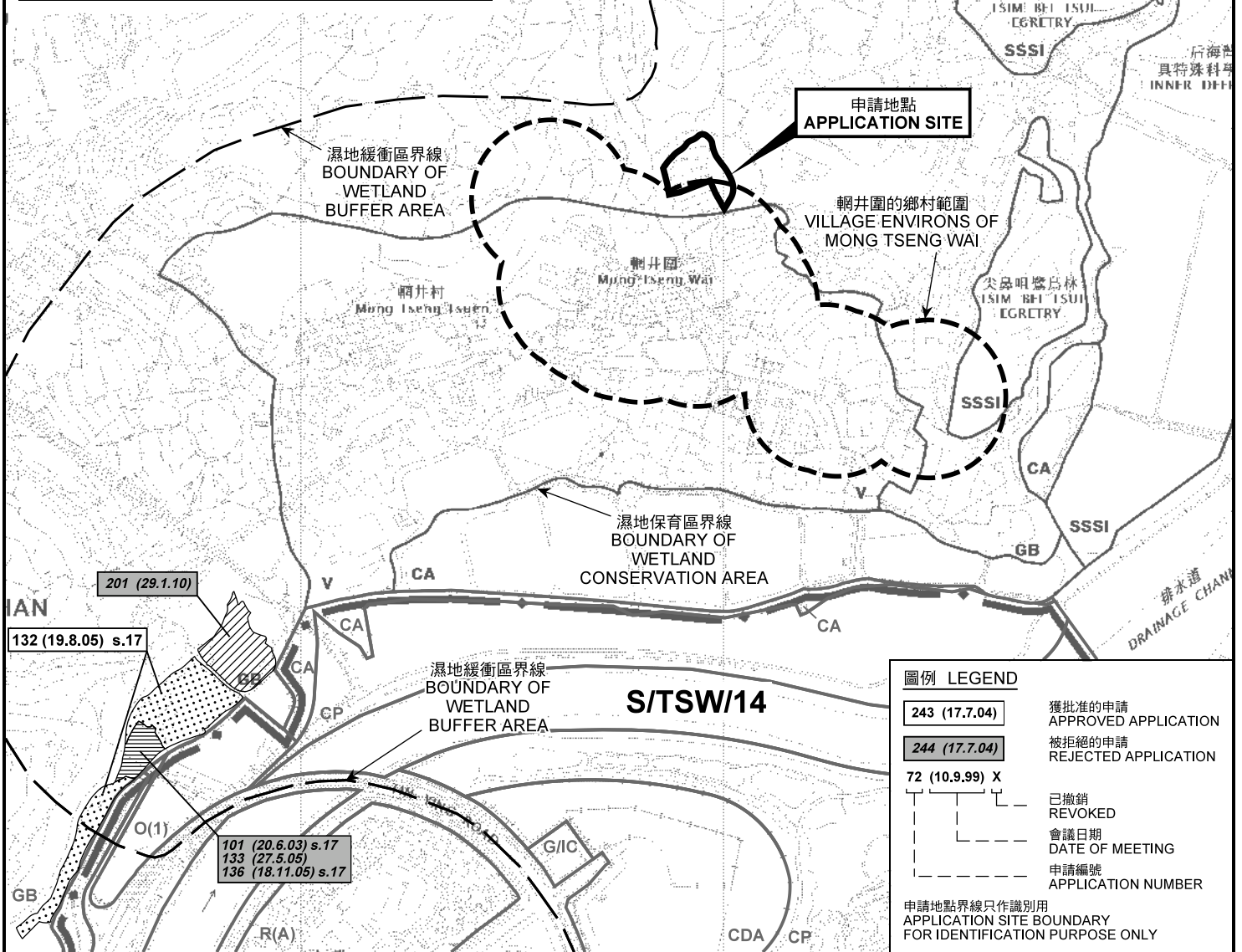
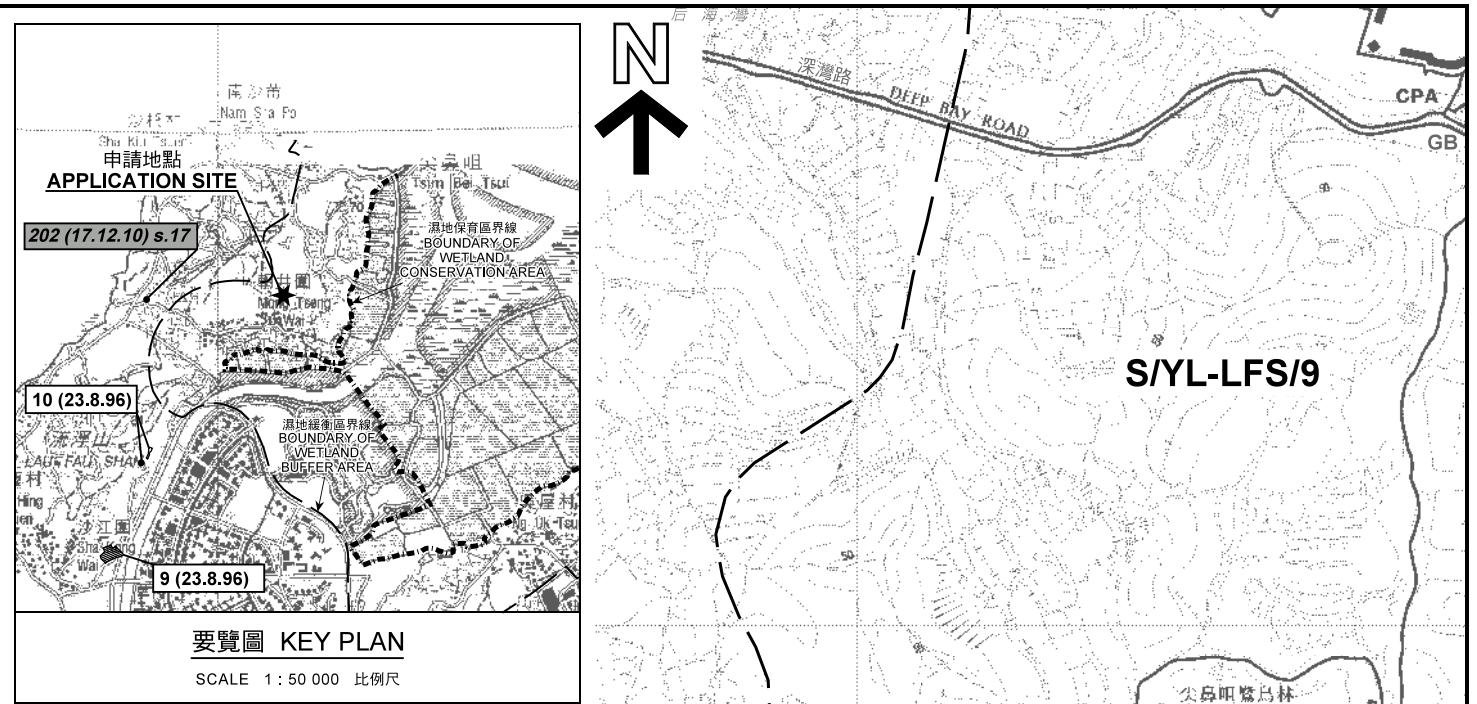

本摘要圖於2020年3月16日擬備，  
所根據的資料為於2018年10月16日  
核准的分區計劃大綱圖編號 S/YL-LFS/9  
EXTRACT PLAN PREPARED ON 16.3.2020  
BASED ON OUTLINE ZONING PLAN No.  
S/YL-LFS/9 APPROVED ON 16.10.2018

**位置圖 LOCATION PLAN**  
擬議填土及挖土工程以作准許的農業用途  
新界元朗流浮山丈量約份第129約  
地段第1236號B分段  
PROPOSED FILLING AND EXCAVATION OF LAND FOR  
PERMITTED AGRICULTURAL USE  
LOT 1236 S.B IN D.D. 129, LAU FAU SHAN,  
YUEN LONG, NEW TERRITORIES  
SCALE 1:7 500 比例尺

米 100 0 100 200 300 米  
METRES

**規劃署**  
**PLANNING DEPARTMENT**

參考編號  
REFERENCE No.  
**A/YL-LFS/359**

**圖 PLAN**  
**A-1**

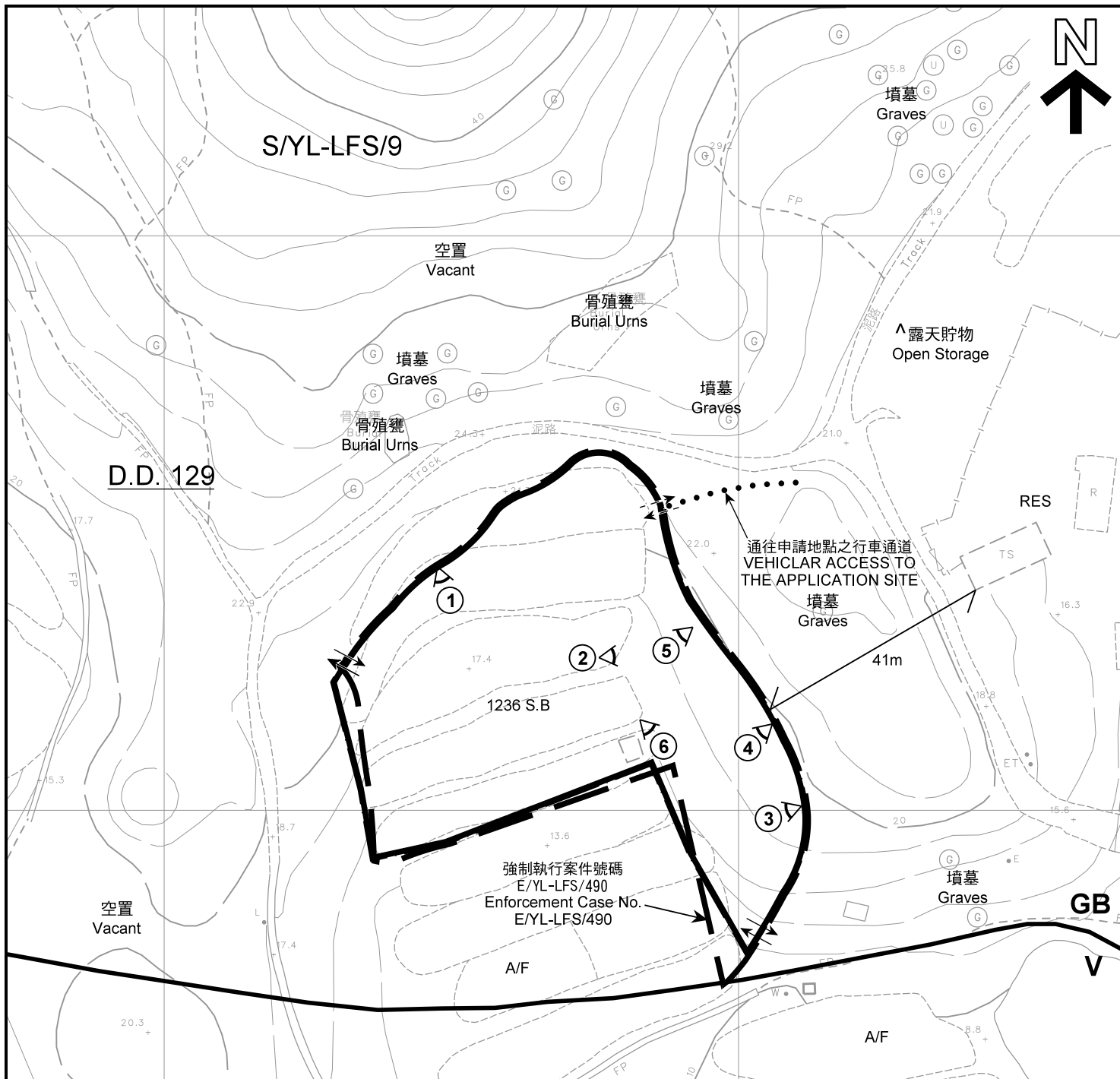

D.D. 129

強制執行案件號碼  
E/YL-LFS/490  
Enforcement Case No.  
E/YL-LFS/490

通往申請地點之行車通道  
VEHICULAR ACCESS TO  
THE APPLICATION SITE

圖例 LEGEND

-  申請地點(界線只作識別用)  
APPLICATION SITE  
(BOUNDARY FOR IDENTIFICATION  
PURPOSE ONLY)
- V** 鄉村式發展  
VILLAGE TYPE DEVELOPMENT
- GB** 綠化地帶  
GREEN BELT
- RES** 住用構築物  
RESIDENTIAL STRUCTURES
- A/F** 休耕農地  
FALLOW AGRICULTURAL LAND
- ① ◁ 實地照片的觀景點  
VIEWING POINT OF SITE PHOTO
- - - 行車入口/出口  
VEHICULAR INGRESS / EGRESS
- ← → 行人入口/出口  
PEDESTRIAN INGRESS / EGRESS

註釋 Notes :

- (1) 2020年3月4日勘測的土地用途  
Land uses shown on this plan are in accordance with the land use survey conducted by the Planning Department on 4.3.2020
- (2) \* 土地用途跟1992年3月勘測的土地用途一致  
Indicates that the use is the same as that revealed by the land use survey conducted by the Planning Department in Mar 1992
- (3) ^ 土地用途跟1992年3月勘測的土地用途有別  
Indicates that the use is different from that revealed by the land use survey conducted by the Planning Department in Mar 1992

平面圖 SITE PLAN

擬議填土及挖土工程以作准許的農業用途  
新界元朗流浮山丈量約份第129約  
地段第1236號B分段  
PROPOSED FILLING AND EXCAVATION OF LAND FOR  
PERMITTED AGRICULTURAL USE  
LOT 1236 S.B IN D.D. 129, LAU FAU SHAN,  
YUEN LONG, NEW TERRITORIES

SCALE 1 : 1 000 比例尺

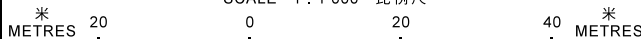

本摘要圖於2020年3月10日擬備，所根據的資料為測量圖編號 2-SW-18A 及 2-SW-18C  
EXTRACT PLAN PREPARED ON 10.3.2020  
BASED ON SURVEY SHEET No.  
2-SW-18A & 2-SW-18C

規劃署  
PLANNING  
DEPARTMENT



參考編號  
REFERENCE No.  
A/YL-LFS/359

圖 PLAN  
A-2

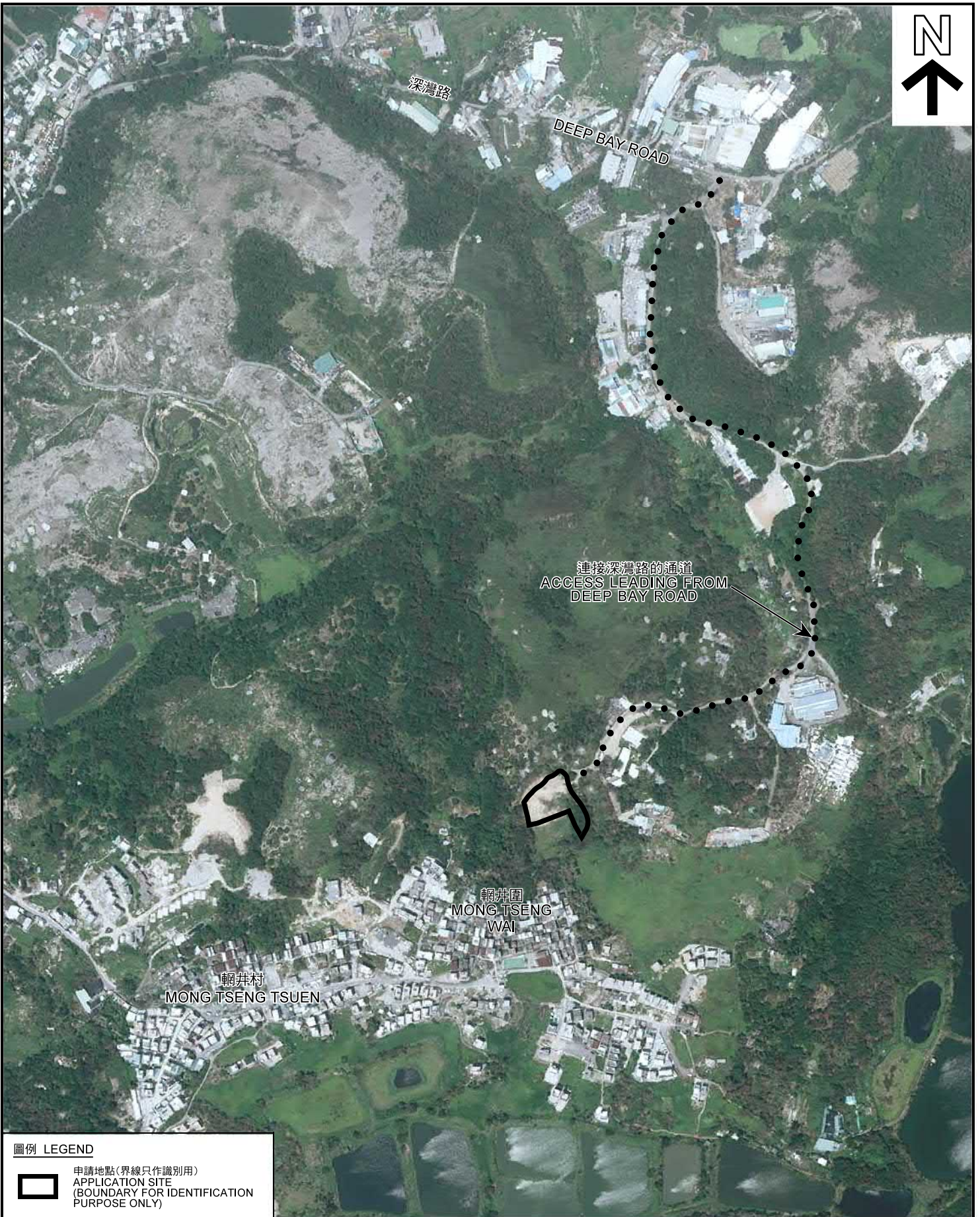

圖例 LEGEND



申請地點(界線只作識別用)  
APPLICATION SITE  
(BOUNDARY FOR IDENTIFICATION  
PURPOSE ONLY)

本摘要圖於2020年3月13日擬備，所根據的資料為地政總署於2018年9月21日拍得的航攝照片編號 E046040C  
EXTRACT PLAN PREPARED ON 13.3.2020  
BASED ON AERIAL PHOTO No.  
E046040C TAKEN ON 21.9.2018  
BY LANDS DEPARTMENT

2018年9月21日拍攝的航攝照片  
AERIAL PHOTO TAKEN ON 21.9.2018

擬議填土及挖土工程以作准許的農業用途  
新界元朗流浮山丈量約份第129約  
地段第1236號B分段  
PROPOSED FILLING AND EXCAVATION OF LAND FOR  
PERMITTED AGRICULTURAL USE  
LOT 1236 S.B IN D.D. 129, LAU FAU SHAN,  
YUEN LONG, NEW TERRITORIES

規劃署  
PLANNING  
DEPARTMENT



參考編號  
REFERENCE No.  
AYL-LFS/359

圖 PLAN  
A-3a

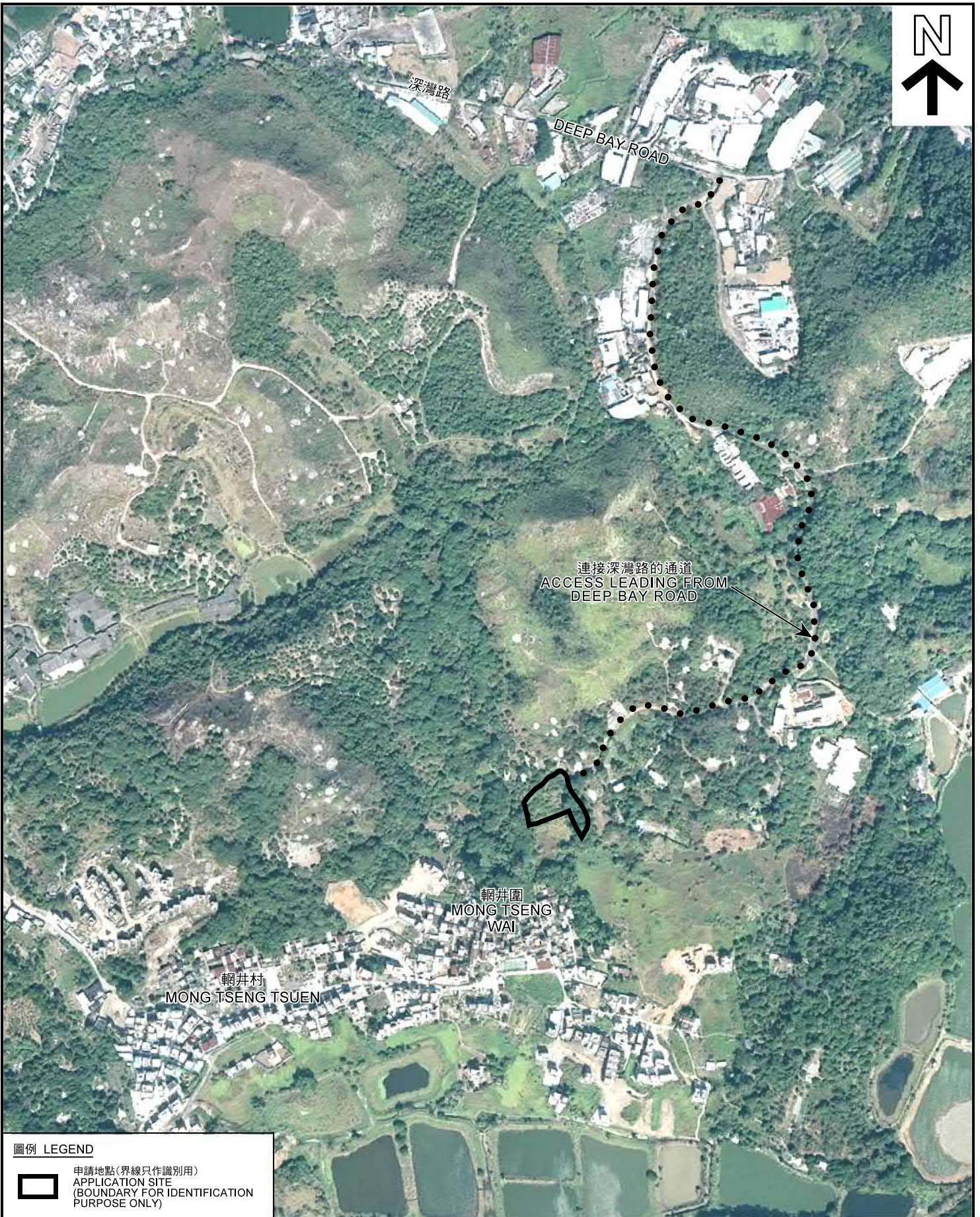

圖例 LEGEND



申請地點(界線只作識別用)  
APPLICATION SITE  
(BOUNDARY FOR IDENTIFICATION  
PURPOSE ONLY)

本摘要圖於2020年3月13日擬備，所根據的資料為地政總署於2015年1月14日拍得的航攝照片編號 CW111854  
EXTRACT PLAN PREPARED ON 13.3.2020  
BASED ON AERIAL PHOTO No.  
CW111854 TAKEN ON 14.1.2015  
BY LANDS DEPARTMENT

2015年1月14日拍攝的航攝照片  
AERIAL PHOTO TAKEN ON 14.1.2015

擬議填土及挖土工程以作准許的農業用途  
新界元朗流浮山丈量約份第129約  
地段第1236號B分段  
PROPOSED FILLING AND EXCAVATION OF LAND FOR  
PERMITTED AGRICULTURAL USE  
LOT 1236 S.B IN D.D. 129, LAU FAU SHAN,  
YUEN LONG, NEW TERRITORIES

規劃署  
PLANNING  
DEPARTMENT



參考編號  
REFERENCE No.  
AYL-LFS/359

圖 PLAN  
A-3b

1



2



3



申請地點界線只作識別用  
APPLICATION SITE BOUNDARY FOR IDENTIFICATION PURPOSE ONLY

**實地照片 SITE PHOTO**

擬議填土及挖土工程以作准許的農業用途  
新界元朗流浮山丈量約份第129約  
地段第1236號B分段

PROPOSED FILLING AND EXCAVATION OF LAND FOR  
PERMITTED AGRICULTURAL USE  
LOT 1236 S.B IN D.D. 129, LAU FAU SHAN,  
YUEN LONG, NEW TERRITORIES

規劃署  
PLANNING  
DEPARTMENT



本圖於2020年3月5日擬備，所根據的資料為攝於2020年3月4日的實地照片  
PLAN PREPARED ON 5.3.2020  
BASED ON SITE PHOTOS  
TAKEN ON 4.3.2020

參考編號  
REFERENCE No.  
A/YL-LFS/359

圖 PLAN  
A-4a



申請地點  
APPLICATION SITE



申請地點  
APPLICATION SITE



申請地點  
APPLICATION SITE

申請地點界線只作識別用  
APPLICATION SITE BOUNDARY FOR IDENTIFICATION PURPOSE ONLY

本圖於2020年3月5日擬備，所根據的資料為攝於2020年3月4日的實地照片  
PLAN PREPARED ON 5.3.2020  
BASED ON SITE PHOTOS  
TAKEN ON 4.3.2020

**實地照片 SITE PHOTO**

擬議填土及挖土工程以作准許的農業用途  
新界元朗流浮山丈量約份第129約  
地段第1236號B分段  
PROPOSED FILLING AND EXCAVATION OF LAND FOR  
PERMITTED AGRICULTURAL USE  
LOT 1236 S.B IN D.D. 129, LAU FAU SHAN,  
YUEN LONG, NEW TERRITORIES

規劃署  
PLANNING  
DEPARTMENT



參考編號  
REFERENCE No.  
A/YL-LFS/359

圖 PLAN  
A-4b