

地政索引圖 LOT INDEX PLAN

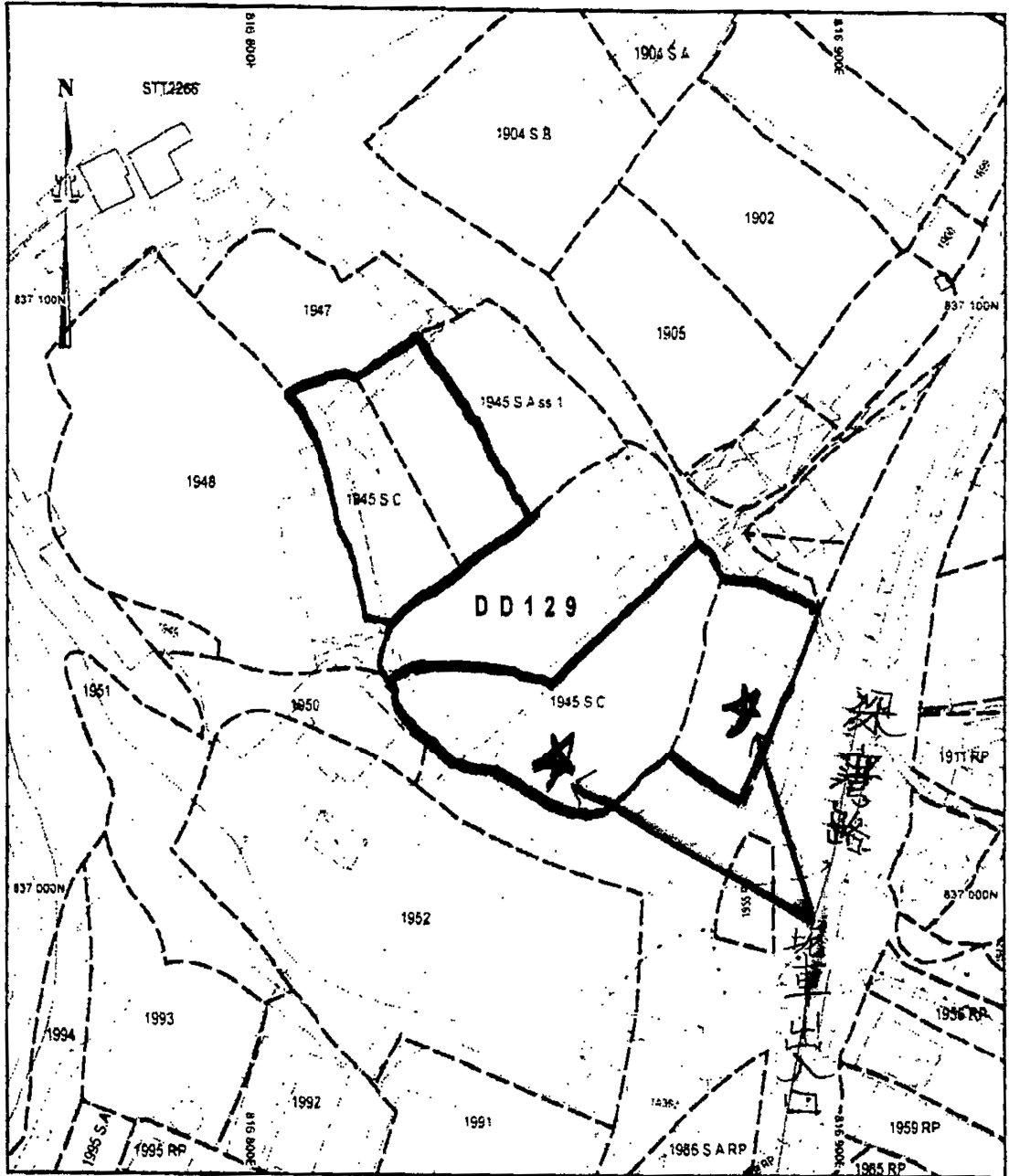

地政總署測繪處 Survey and Mapping Office, Lands Department

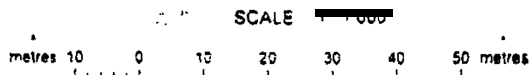

Locality :
 Lot Index Plan No. : LIP714171P
 District Survey Office : DSOYL
 Date : 04-Nov-2020
 Reference No. : 2-SW-22A

香港特別行政區政府 地政總署
 © Copyright reserved - Hong Kong SAR Government
 SMO-P01 20201104113841 10

繪製此圖是為了顯示不同種類的永久及臨時土地持權的圖形邊界。此圖顯示的土地持權可能包括私人地段、政府土地撥款、短期租約及其他獲准的土地用途。必須注意：(1) 此圖顯示的信息是根據最新的資料編製的，但由於資料更新與相關更改之間可能存在時間差，因此圖中顯示的信息僅供識別之用；(2) 圖中顯示的圖形邊界的準確性和可靠性需要專業土地測量師的建議；(3) 政府對使用此圖或因依賴其準確性、完整性、及時性或準確性而產生的任何損失或損害概不負責。

Explanatory notes: This plan shows the graphical boundaries of different kinds of permanent and temporary land holdings with the topographic map in the backdrop. The land holdings as shown may include private lots, government land allocations, short term tenancies and other permitted uses of land. It must be noted that: (1) the information shown on this plan is subject to update without prior notification; (2) there may be time lag between an update and the related changes taken place; and (3) the graphical boundaries as shown are for identification purpose only and interpretation of their accuracy and reliability requires the advice from professional land surveyor. **Disclaimer:** The Government shall not be responsible for any loss or damage howsoever arising from the use of this plan or in reliance upon its correctness, completeness, timeliness or accuracy.

參考編號 REFERENCE No. AYL-LFS/386	繪圖 DRAWING A-1
-----------------------------------	-------------------

(摘錄自申請人於5.1.2021呈交的申請書)
 (Extract from Applicant's
 Submission Dated 5.1.2021)

沒有填
已填

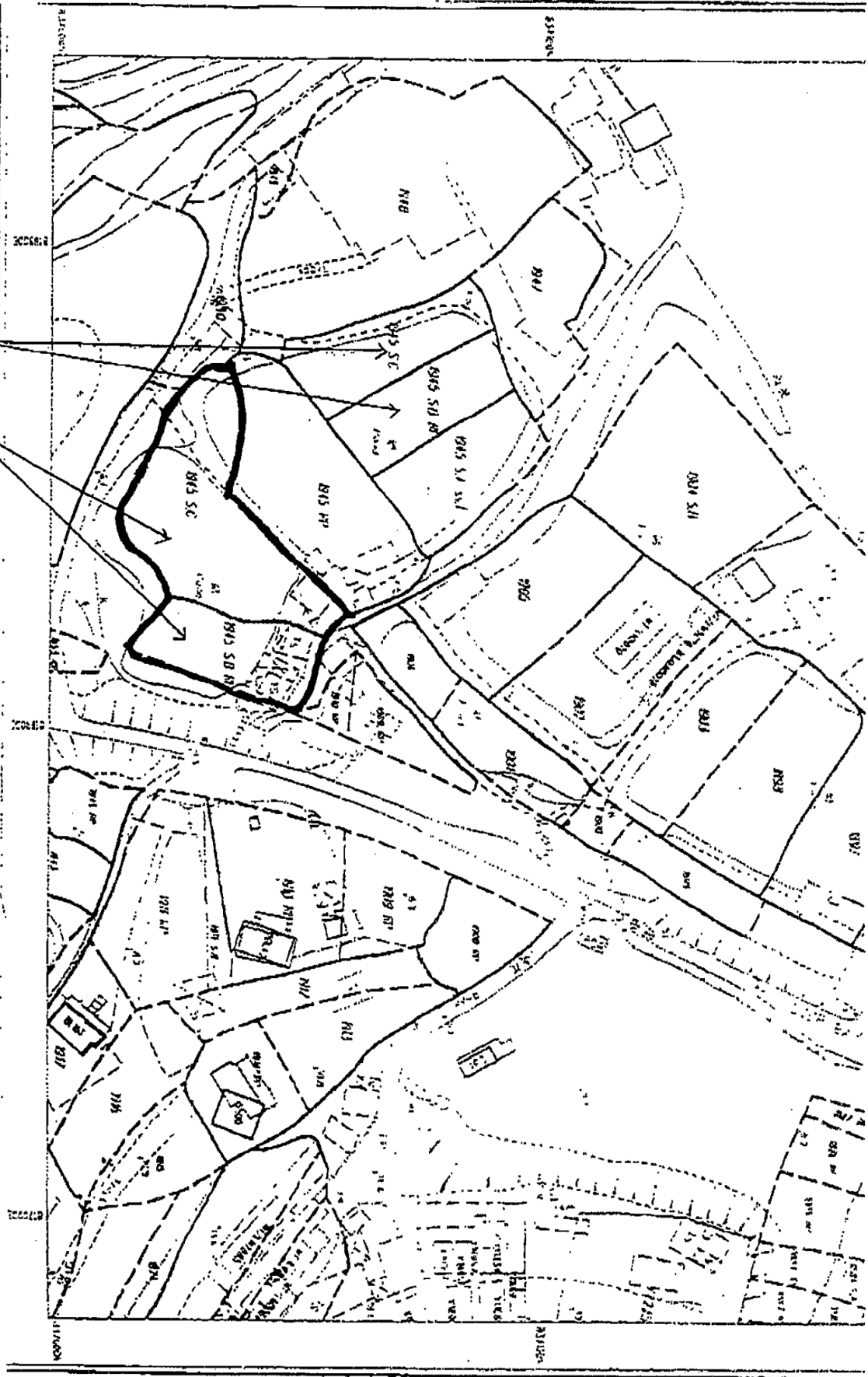

參考編號 REFERENCE No. AYL-LFS/386	繪圖 DRAWING A-2
-----------------------------------	-------------------

(摘錄自申請人於26. 11. 2020呈交的申請書)
(Extract from Applicant's
Submission Dated 26.11.2020)

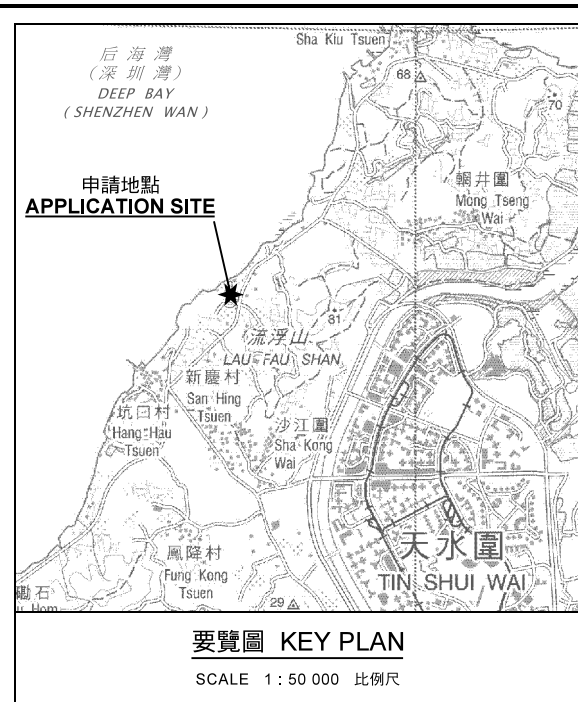

后海湾
(深圳湾)
DEEP BAY
(SHENZHEN WAN)

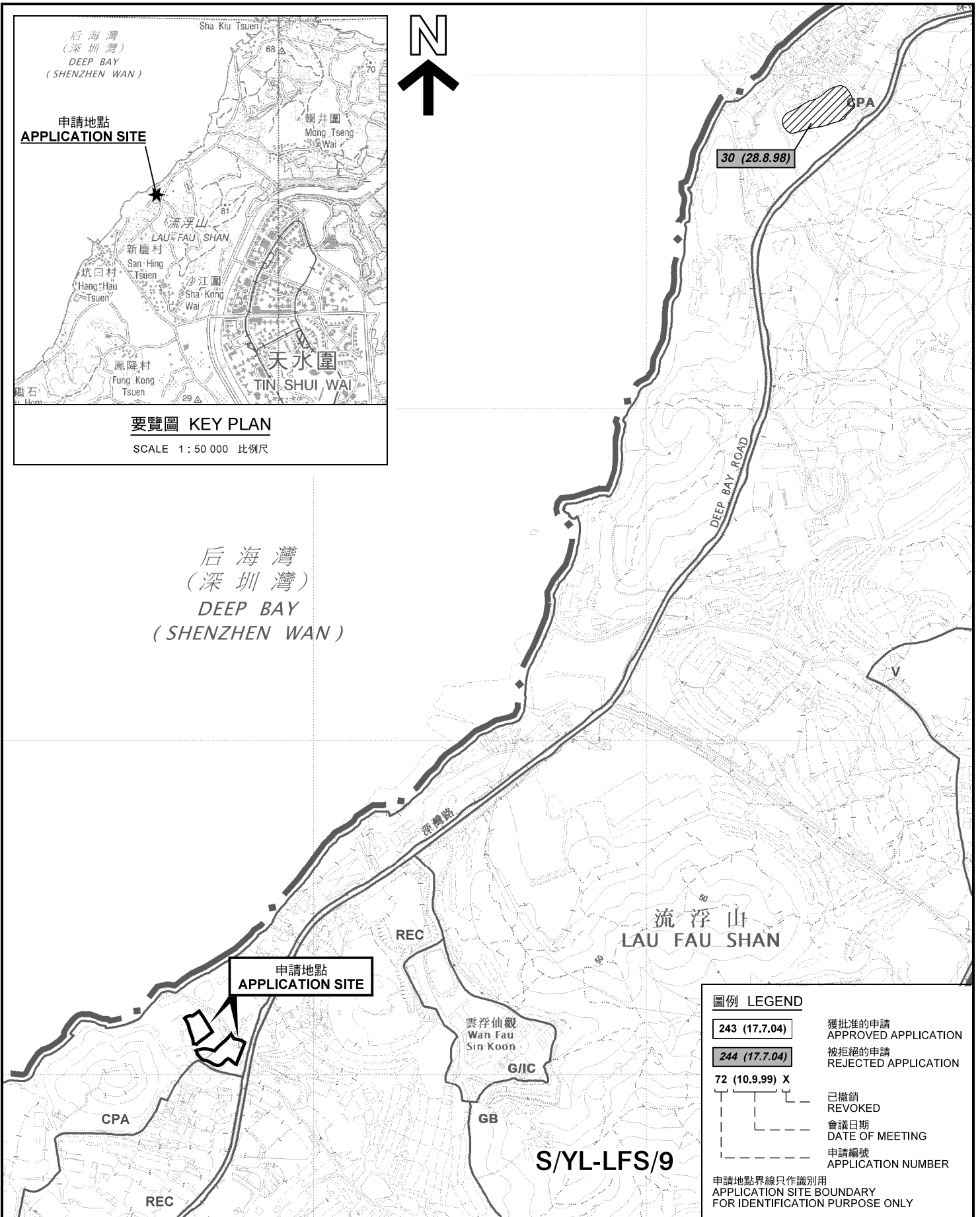

圖例 LEGEND

- 243 (17.7.04)** 獲批准的申請 APPROVED APPLICATION
- 244 (17.7.04)** 被拒絕的申請 REJECTED APPLICATION
- 72 (10.9.99) X** 已撤銷 REVOKED
- 會議日期 DATE OF MEETING
- 申請編號 APPLICATION NUMBER

申請地點界線只作識別用
APPLICATION SITE BOUNDARY
FOR IDENTIFICATION PURPOSE ONLY

位置圖 LOCATION PLAN

擬議填土

新界元朗流浮山丈量約份第129約
地段第1945號B分段餘段及第1945號C分段
PROPOSED FILLING OF LAND
LOTS 1945 S.B RP AND 1945 S.C IN D.D.129,
LAU FAU SHAN, YUEN LONG, NEW TERRITORIES

SCALE 1 : 7 500 比例尺

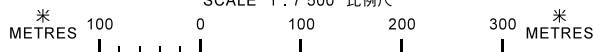

本摘要圖於2020年12月29日擬備，
所根據的資料為於2018年10月16日
核准的分區計劃大綱圖編號 S/YL-LFS/9
EXTRACT PLAN PREPARED ON 29.12.2020
BASED ON OUTLINE ZONING PLAN No.
S/YL-LFS/9 APPROVED ON 16.10.2018

規劃署
PLANNING
DEPARTMENT



參考編號
REFERENCE No.
A/YL-LFS/386

圖 PLAN
A-1

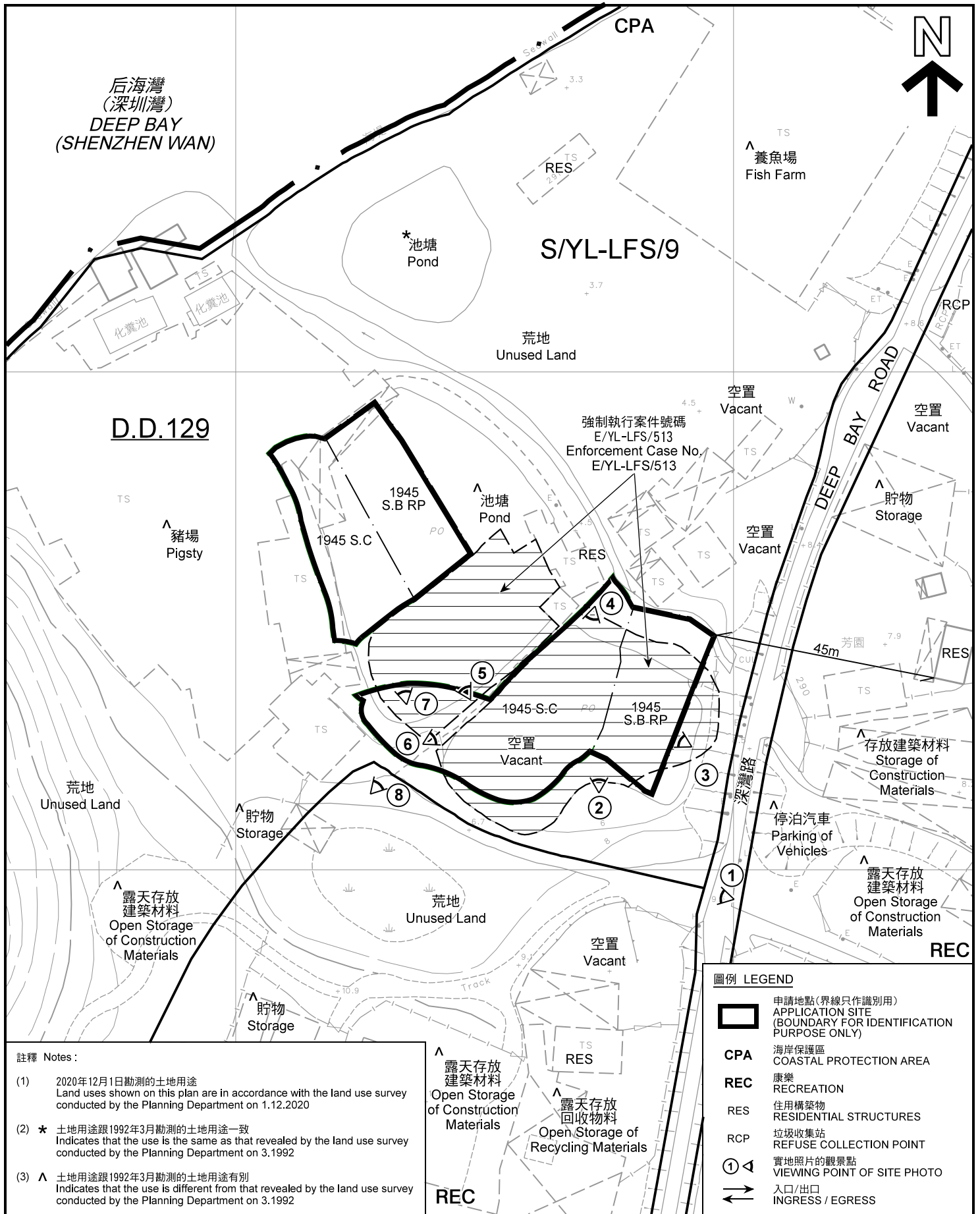

註釋 Notes:

- (1) 2020年12月1日勘測的土地用途
Land uses shown on this plan are in accordance with the land use survey conducted by the Planning Department on 1.12.2020
- (2) * 土地用途跟1992年3月勘測的土地用途一致
Indicates that the use is the same as that revealed by the land use survey conducted by the Planning Department on 3.1992
- (3) ^ 土地用途跟1992年3月勘測的土地用途有別
Indicates that the use is different from that revealed by the land use survey conducted by the Planning Department on 3.1992

平面圖 SITE PLAN

擬議填土
新界元朗流浮山丈量約份第129約
地段第1945號B分段餘段及第1945號C分段
PROPOSED FILLING OF LAND
LOTS 1945 S.B RP AND 1945 S.C IN D.D.129,
LAU FAU SHAN, YUEN LONG, NEW TERRITORIES

SCALE 1 : 1 000 比例尺

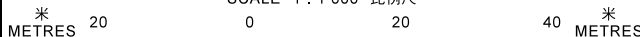

圖例 LEGEND

- 申請地點(界線只作識別用)
APPLICATION SITE (BOUNDARY FOR IDENTIFICATION PURPOSE ONLY)
- CPA** 海岸保護區
COASTAL PROTECTION AREA
- REC** 康樂
RECREATION
- RES** 住用構築物
RESIDENTIAL STRUCTURES
- RCP** 垃圾收集站
REFUSE COLLECTION POINT
- 實地照片的觀景點
VIEWING POINT OF SITE PHOTO
- 入口/出口
INGRESS / EGRESS

本摘要圖於2021年1月4日擬備，所根據的資料為測量圖編號 2-SW-22A
EXTRACT PLAN PREPARED ON 4.1.2021
BASED ON SURVEY SHEET No. 2-SW-22A

規劃署
PLANNING
DEPARTMENT



參考編號
REFERENCE No.
A/YL-LFS/386

圖 PLAN
A-2



后海灣
(深圳灣)
DEEP BAY
(SHENZHEN WAN)

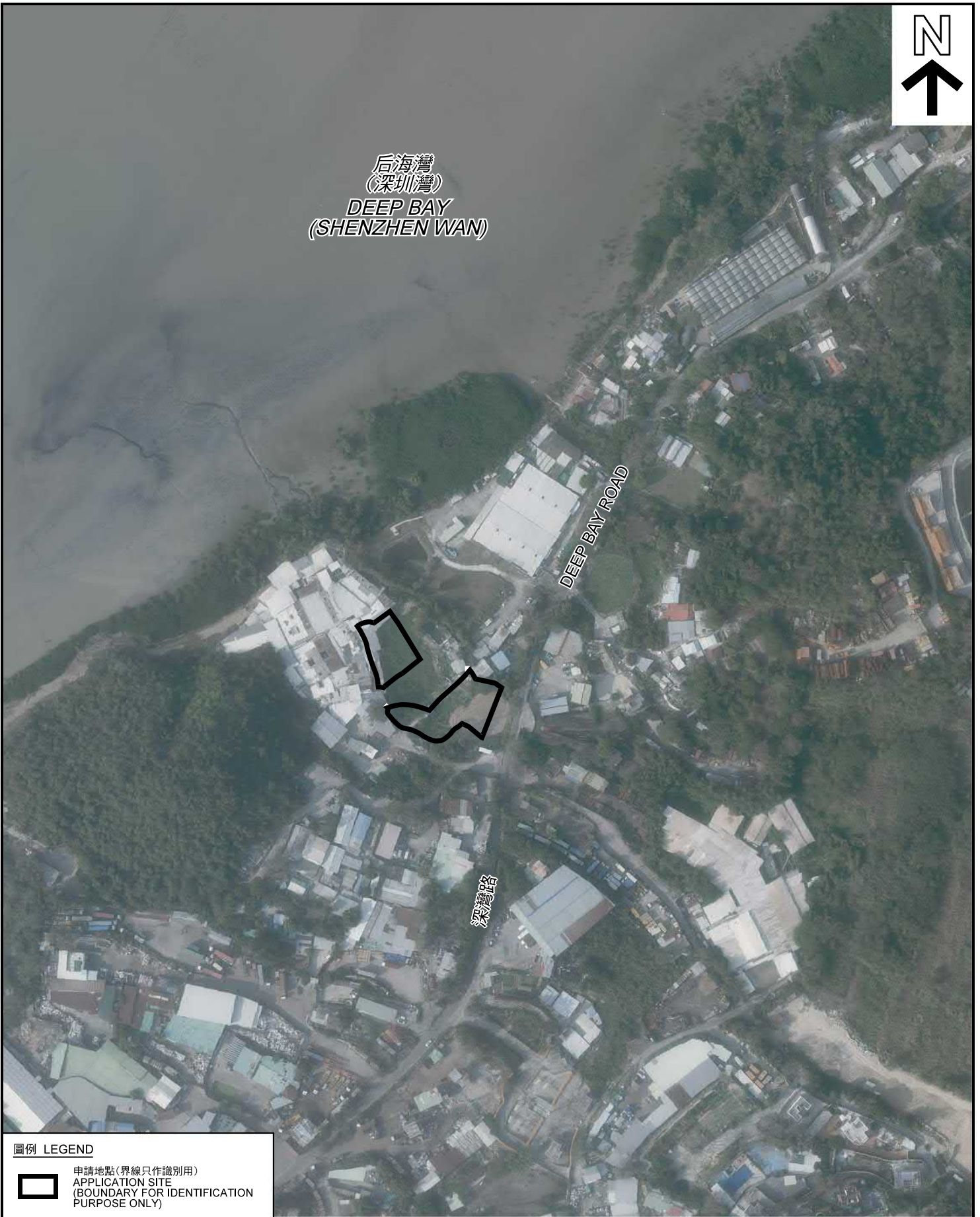

圖例 LEGEND



申請地點(界線只作識別用)
APPLICATION SITE
(BOUNDARY FOR IDENTIFICATION
PURPOSE ONLY)

本摘要圖於2021年1月7日擬備，所根據的資料為地政總署於2020年2月26日拍得的航攝照片編號 E092747C
EXTRACT PLAN PREPARED ON 7.1.2021
BASED ON AERIAL PHOTO No.
E092747C TAKEN ON 26.2.2020
BY LANDS DEPARTMENT

2020年2月26日拍攝的航攝照片
AERIAL PHOTO TAKEN ON 26.2.2020

擬議填土
新界元朗流浮山丈量約份第129約
地段第1945號B分段餘段及第1945號C分段
PROPOSED FILLING OF LAND
LOTS 1945 S.B RP AND 1945 S.C IN D.D.129,
LAU FAU SHAN, YUEN LONG, NEW TERRITORIES

規劃署
PLANNING
DEPARTMENT



參考編號
REFERENCE No.
A/YL-LFS/386

圖 PLAN
A-3a



后海灣
(深圳灣)
DEEP BAY
(SHENZHEN WAN)



圖例 LEGEND



申請地點(界線只作識別用)
APPLICATION SITE
(BOUNDARY FOR IDENTIFICATION
PURPOSE ONLY)

本摘要圖於2021年1月7日擬備，所根據的資料為地政總署於2019年11月14日拍得的航攝照片編號 E078554C
EXTRACT PLAN PREPARED ON 7.1.2021
BASED ON AERIAL PHOTO No.
E078554C TAKEN ON 14.11.2019
BY LANDS DEPARTMENT

2019年11月14日拍攝的航攝照片
AERIAL PHOTO TAKEN ON 14.11.2019

擬議填土
新界元朗流浮山丈量約份第129約
地段第1945號B分段餘段及第1945號C分段
PROPOSED FILLING OF LAND
LOTS 1945 S.B RP AND 1945 S.C IN D.D.129,
LAU FAU SHAN, YUEN LONG, NEW TERRITORIES

規劃署
PLANNING
DEPARTMENT



參考編號
REFERENCE No.
A/YL-LFS/386

圖 PLAN
A-3b



后海灣
(深圳灣)
DEEP BAY
(SHENZHEN WAN)



圖例 LEGEND



申請地點(界線只作識別用)
APPLICATION SITE
(BOUNDARY FOR IDENTIFICATION
PURPOSE ONLY)

本摘要圖於2021年1月12日擬備，所根據的資料為地政總署於2017年3月28日拍得的航攝照片編號 E016432N 和 E016433N
EXTRACT PLAN PREPARED ON 12.1.2021
BASED ON AERIAL PHOTOS No.
E016432N AND E016433N TAKEN ON
28.3.2017 BY LANDS DEPARTMENT

2020年2月26日拍攝的航攝照片
AERIAL PHOTO TAKEN ON 28.3.2017

擬議填土
新界元朗流浮山丈量約份第129約
地段第1945號B分段餘段及第1945號C分段
PROPOSED FILLING OF LAND
LOTS 1945 S.B RP AND 1945 S.C IN D.D.129,
LAU FAU SHAN, YUEN LONG, NEW TERRITORIES

規劃署
PLANNING
DEPARTMENT



參考編號
REFERENCE No.
A/YL-LFS/386

圖 PLAN
A-3c

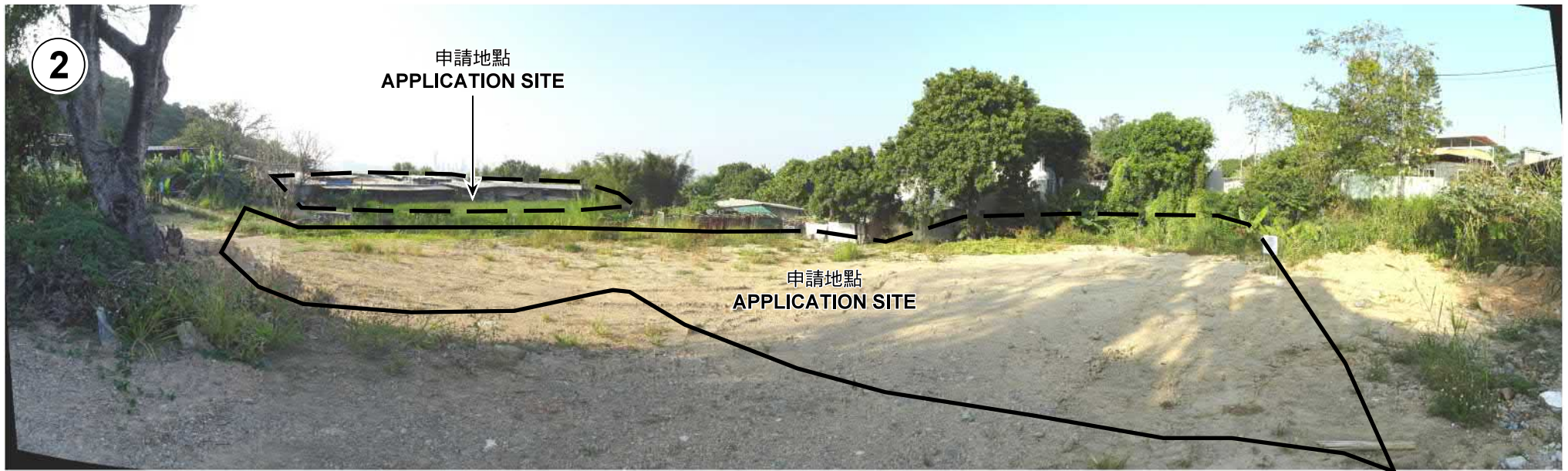

申請地點界線只作識別用
APPLICATION SITE BOUNDARY FOR IDENTIFICATION PURPOSE ONLY

本圖於2020年12月29日擬備，所根據的資料為攝於2020年12月1日的實地照片
PLAN PREPARED ON 29.12.2020
BASED ON SITE PHOTOS
TAKEN ON 1.12.2020

實地照片 SITE PHOTO

擬議填土
新界元朗流浮山丈量約份第129約
地段第1945號B分段餘段及第1945號C分段
PROPOSED FILLING OF LAND
LOTS 1945 S.B RP AND 1945 S.C IN D.D.129,
LAU FAU SHAN, YUEN LONG, NEW TERRITORIES

規劃署
PLANNING
DEPARTMENT



參考編號
REFERENCE No.
AYL-LFS/386

圖 PLAN
A-4a



申請地點
APPLICATION SITE



申請地點
APPLICATION SITE

申請地點
APPLICATION SITE

申請地點界線只作識別用
APPLICATION SITE BOUNDARY FOR IDENTIFICATION PURPOSE ONLY

本圖於2020年12月29日擬備，所根據的資料為攝於2020年12月1日的實地照片
PLAN PREPARED ON 29.12.2020
BASED ON SITE PHOTOS
TAKEN ON 1.12.2020

實地照片 SITE PHOTO

擬議填土
新界元朗流浮山丈量約份第129約
地段第1945號B分段餘段及第1945號C分段
PROPOSED FILLING OF LAND
LOTS 1945 S.B RP AND 1945 S.C IN D.D.129,
LAU FAU SHAN, YUEN LONG, NEW TERRITORIES

規劃署
PLANNING
DEPARTMENT



參考編號
REFERENCE No.
AYL-LFS/386

圖 PLAN
A-4b



申請地點界線只作識別用
APPLICATION SITE BOUNDARY FOR IDENTIFICATION PURPOSE ONLY

本圖於2020年12月29日擬備，所根據的資料為攝於2020年12月1日的實地照片
PLAN PREPARED ON 29.12.2020
BASED ON SITE PHOTOS
TAKEN ON 1.12.2020

實地照片 SITE PHOTO

擬議填土
新界元朗流浮山丈量約份第129約
地段第1945號B分段餘段及第1945號C分段
PROPOSED FILLING OF LAND
LOTS 1945 S.B RP AND 1945 S.C IN D.D.129,
LAU FAU SHAN, YUEN LONG, NEW TERRITORIES

規劃署
PLANNING
DEPARTMENT



參考編號
REFERENCE No.
AYL-LFS/386

圖 PLAN
A-4c



申請地點界線只作識別用
APPLICATION SITE BOUNDARY FOR IDENTIFICATION PURPOSE ONLY

本圖於2020年12月29日擬備，所根據的資料為攝於2020年12月1日的實地照片
PLAN PREPARED ON 29.12.2020
BASED ON SITE PHOTOS
TAKEN ON 1.12.2020

實地照片 SITE PHOTO

擬議填土
新界元朗流浮山丈量約份第129約
地段第1945號B分段餘段及第1945號C分段
PROPOSED FILLING OF LAND
LOTS 1945 S.B RP AND 1945 S.C IN D.D.129,
LAU FAU SHAN, YUEN LONG, NEW TERRITORIES

規劃署
PLANNING
DEPARTMENT



參考編號
REFERENCE No.
AYL-LFS/386

圖 PLAN
A-4d