

地段索引圖 LOT INDEX

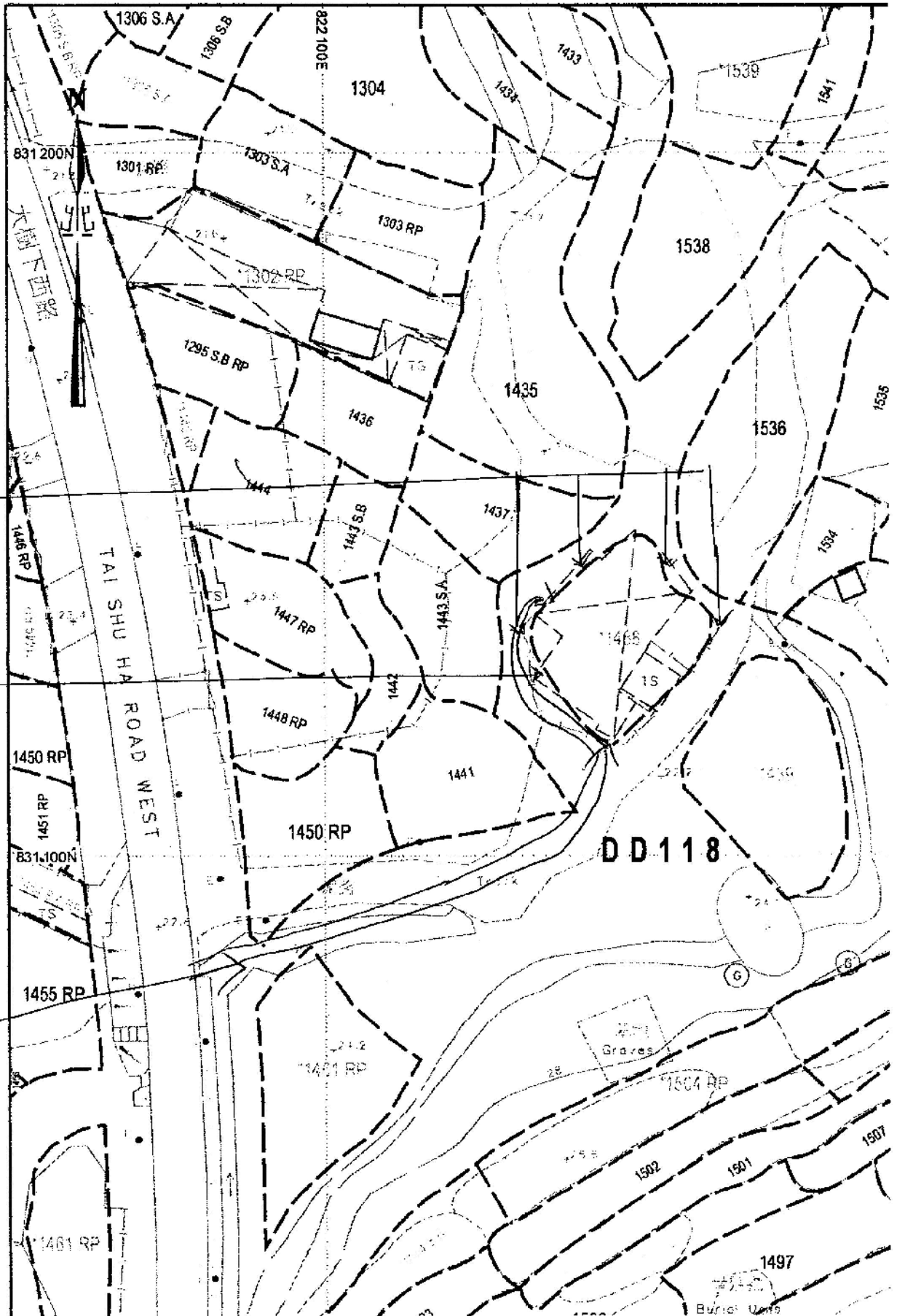

前咀所指是政府土地

出入口大路行人路綠園
不設車路

(摘錄自申請人於 1.3.2018 呈交的進一步資料)
(Extract from Applicant's Further Information Submitted on 1.3.2018)

| | |
|-------------------------------------|-------------------|
| 參考編號 REFERENCE No. AYL-TT/425 | 繪圖 DRAWING A-1 |
|-------------------------------------|-------------------|

回復祭壇及祭壇

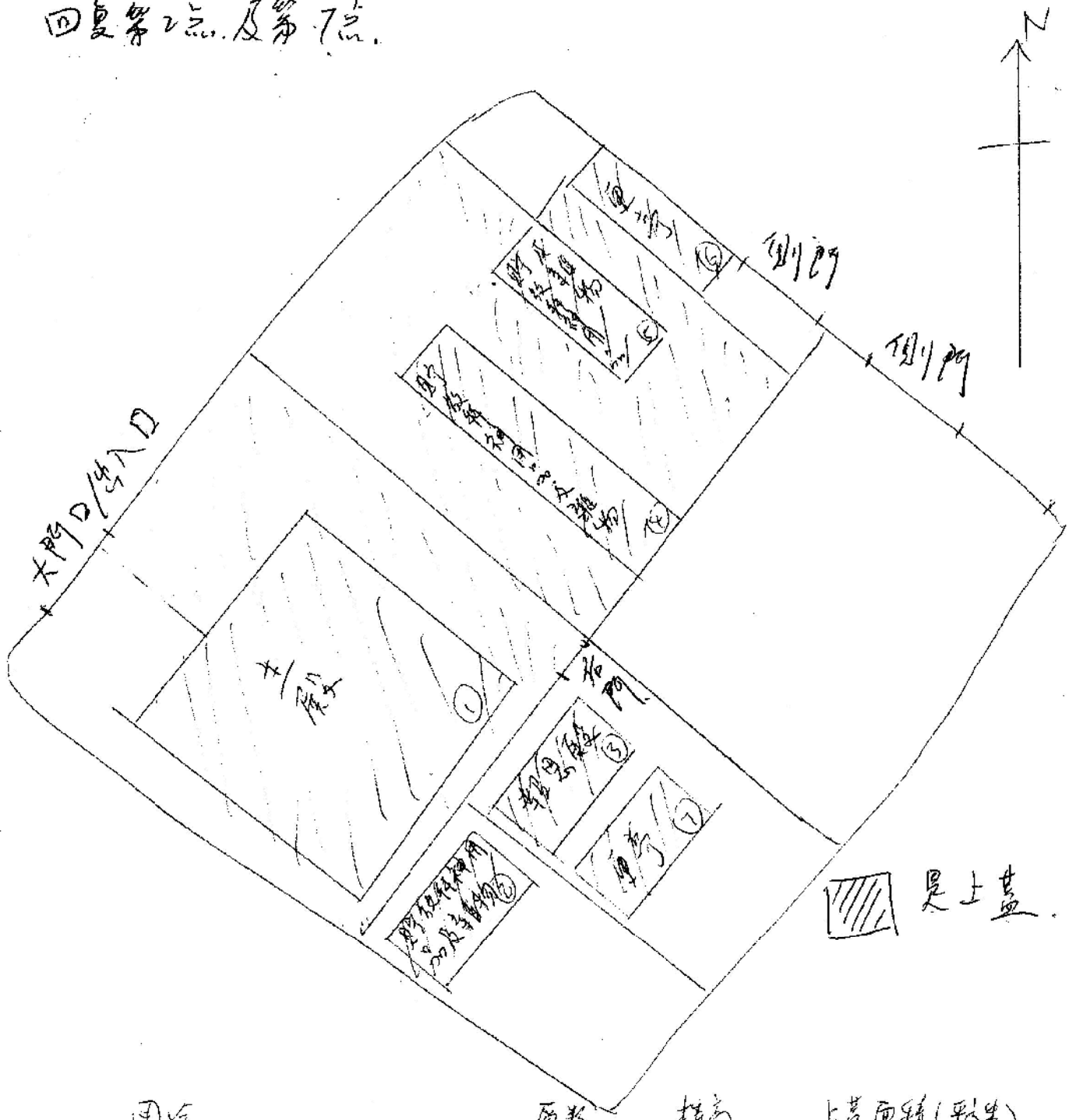

| 用途 | 層數 | 橫高 | 土蓋面積(平方) |
|-------------|----|-------|----------|
| 1 主殿 | 1 | 3米 | 120 |
| 2 貯放神神用品及雜物 | 1 | 2.44米 | 14.6 |
| 3 報恩殿 | 1 | 2.44米 | 14.6 |
| 4 貯放神神用品及雜物 | 1 | 2.6米 | 21.2 |
| 5 貯放神神用品及雜物 | 1 | 2.44米 | 14.6 |
| 6 亭 | 1 | 2.44米 | 14.6 |
| 7 亭 | 1 | 2.44米 | 14.6 |

圖 5-6. 六

(主殿佈局圖)

主殿大門

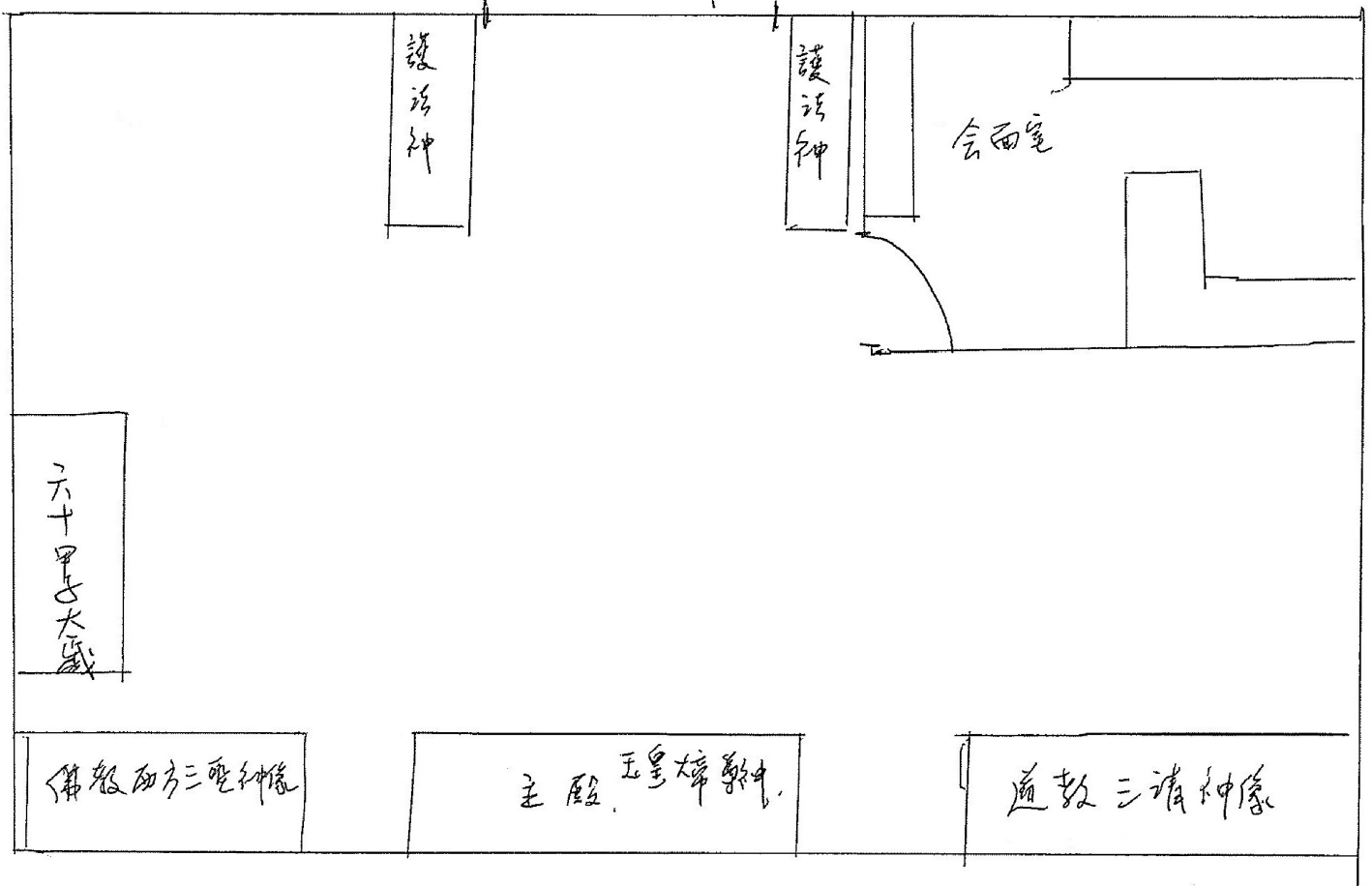

(觀恩殿佈局圖)

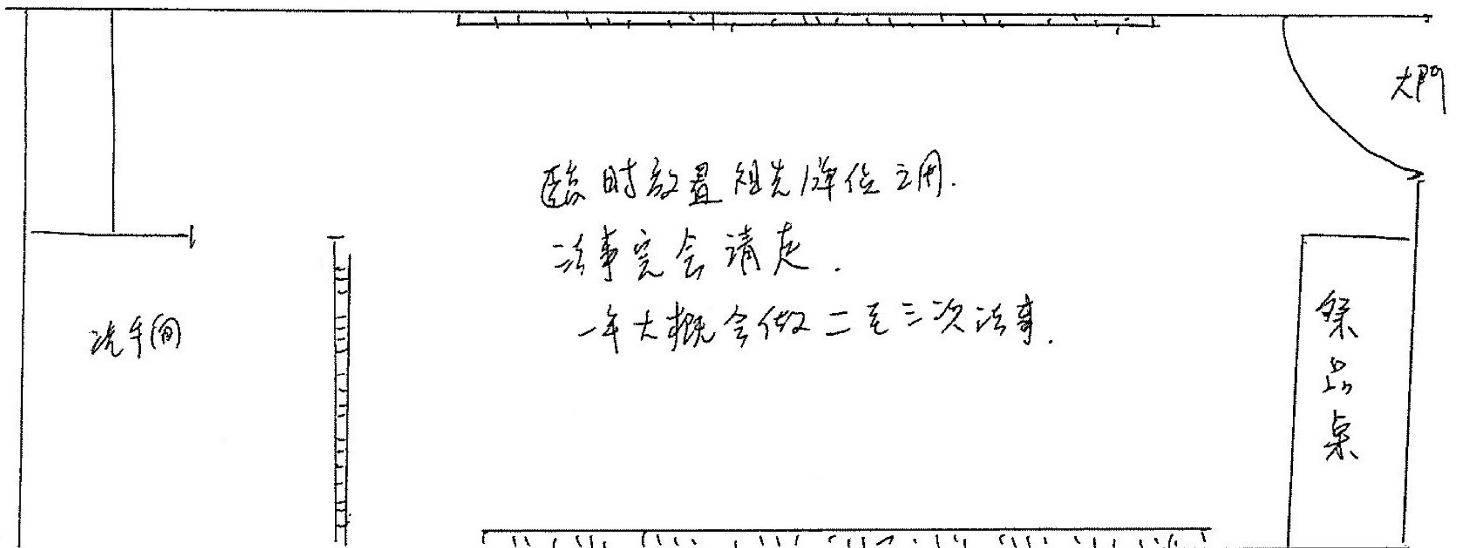

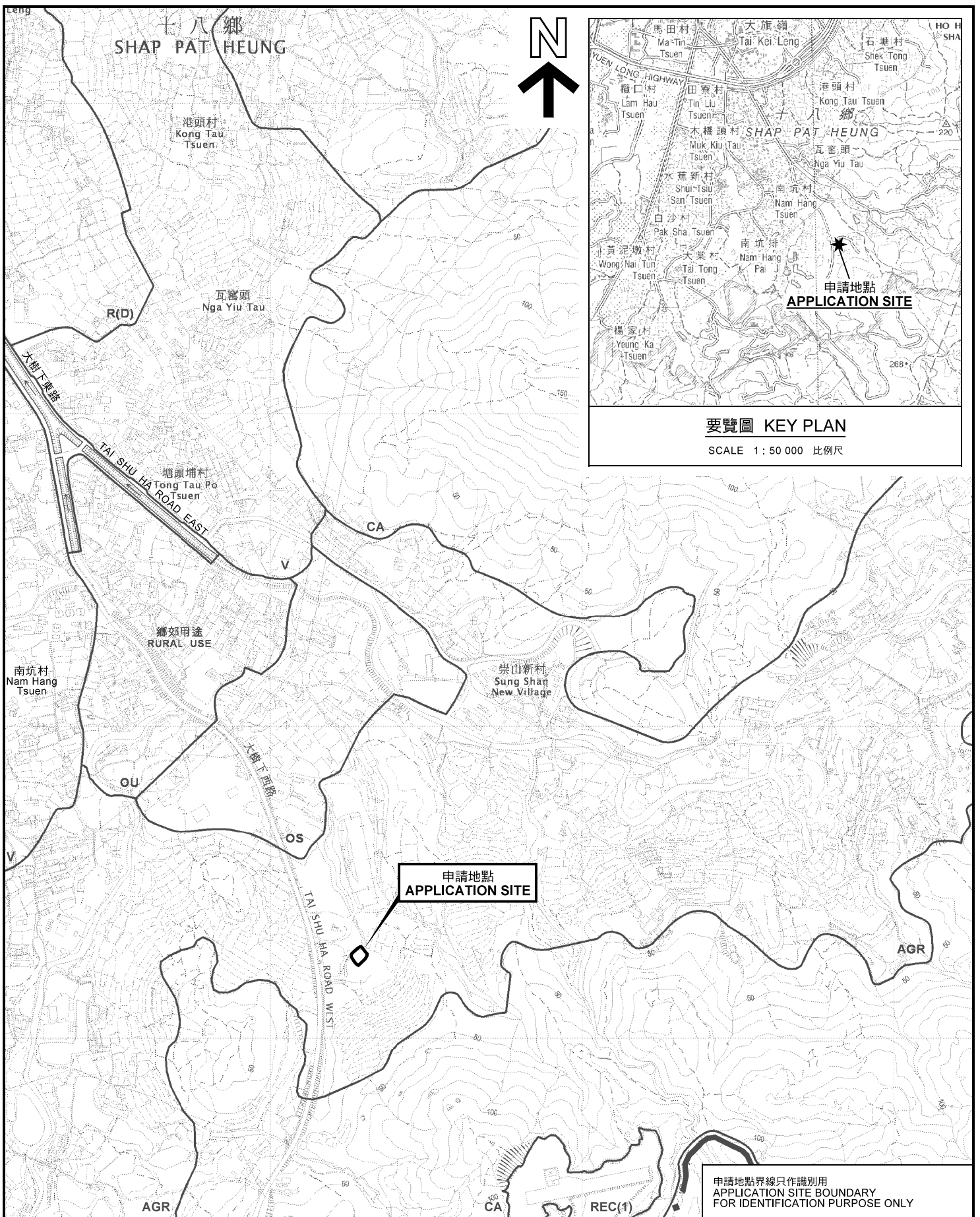

要覽圖 KEY PLAN

SCALE 1 : 50 000 比例尺

位置圖 LOCATION PLAN

擬議宗教機構 (道觀)
 元朗大堂丈量約份第118約地段第1438號和毗連政府土地
 PROPOSED RELIGIOUS INSTITUTION (TAOIST TEMPLE)
 LOT 1438 IN D.D.118 AND
 ADJOINING GOVERNMENT LAND, TAI TONG, YUEN LONG

SCALE 1 : 8 000 比例尺
 米 METRES 100 0 100 200 300 米 METRES

申請地點界線只作識別用
 APPLICATION SITE BOUNDARY
 FOR IDENTIFICATION PURPOSE ONLY

規劃署
 PLANNING
 DEPARTMENT



參考編號
 REFERENCE No.
 A/YL-TT/425

圖 PLAN
 A-1

本摘要圖於2018年3月2日擬備，
 所根據的資料為於2012年3月13日
 核准的分區計劃大綱圖編號 S/YL-TT/16
 EXTRACT PLAN PREPARED ON 2.3.2018
 BASED ON OUTLINE ZONING PLAN No.
 S/YL-TT/16 APPROVED ON 13.3.2012

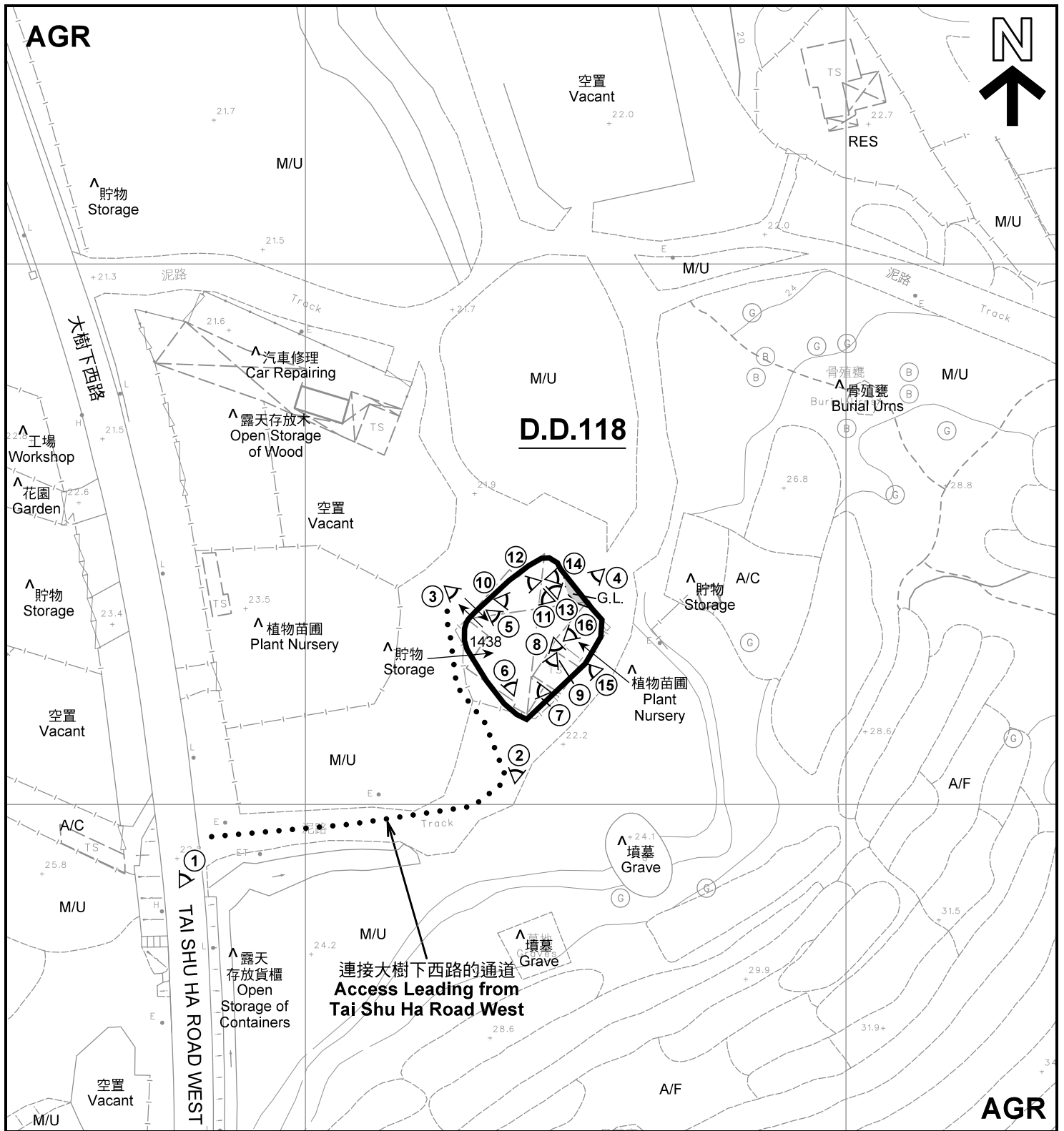

註釋 Notes :

- (1) 2018年1月25日勘測的土地用途
Land uses shown on this plan are in accordance with the land use survey conducted by the Planning Department on 25.1.2018
- (2) * 土地用途跟1991年11月勘測的土地用途一致
Indicates that the use is the same as that revealed by the land use survey conducted by the Planning Department in Nov 1991
- (3) ^ 土地用途跟1991年11月勘測的土地用途有別
Indicates that the use is different from that revealed by the land use survey conducted by the Planning Department in Nov 1991

圖例 LEGEND

- 申請地點(界線只作識別用)
APPLICATION SITE (BOUNDARY FOR IDENTIFICATION PURPOSE ONLY)
- AGR** 農業
AGRICULTURE
- G.L.** 政府土地
GOVERNMENT LAND
- RES** 住用構築物
RESIDENTIAL STRUCTURES
- A/F** 休耕農地
FALLOW AGRICULTURAL LAND
- M/U** 荒地
UNUSED LAND
- A/C** 常耕農地
CULTIVATED AGRICULTURAL LAND
- 實地照片的觀景點
VIEWING POINT OF SITE PHOTO
- 入口/出口
INGRESS / EGRESS

平面圖 SITE PLAN

擬議宗教機構 (道觀)
元朗大棠丈量約份第118約地段第1438號和毗連政府土地
PROPOSED RELIGIOUS INSTITUTION (TAOIST TEMPLE)
LOT 1438 IN D.D.118 AND
ADJOINING GOVERNMENT LAND, TAI TONG, YUEN LONG

本摘要圖於2018年3月9日擬備，所根據的資料為測量圖編號 6-NW-20D 及 6-NW-25B
EXTRACT PLAN PREPARED ON 9.3.2018
BASED ON SURVEY SHEETS No. 6-NW-20D & 6-NW-25B

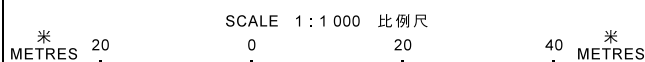

規劃署
PLANNING
DEPARTMENT



參考編號
REFERENCE No.
A/YL-TT/425

圖 PLAN
A-2

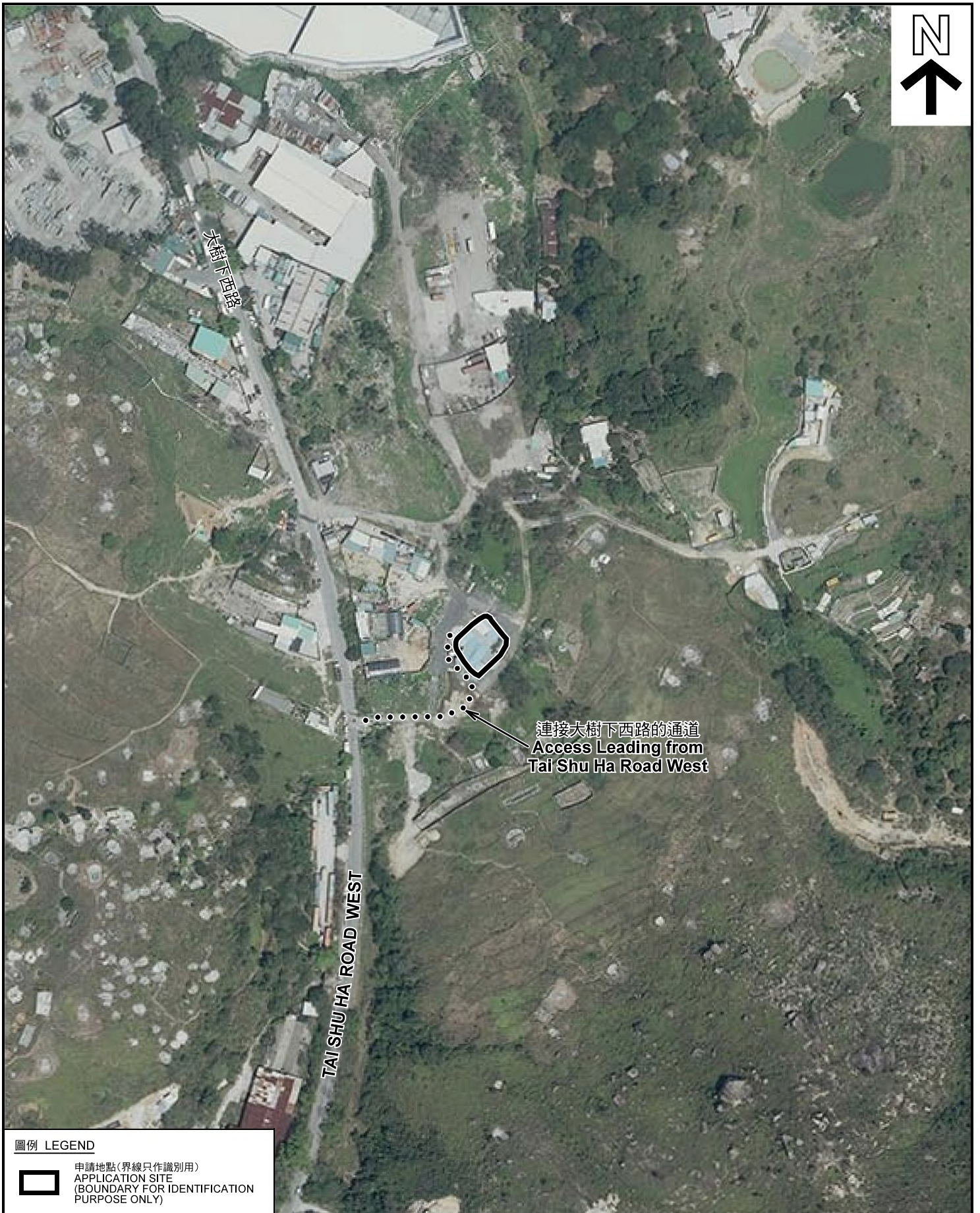

圖例 LEGEND



申請地點(界線只作識別用)
APPLICATION SITE
(BOUNDARY FOR IDENTIFICATION
PURPOSE ONLY)

本摘要圖於2018年3月9日擬備，所根據的資料為地政總署於2017年4月2日拍得的航攝照片編號 E017056C
EXTRACT PLAN PREPARED ON 9.3.2018
BASED ON AERIAL PHOTO No.
E017056C TAKEN ON 2.4.2017
BY LANDS DEPARTMENT

航攝照片 AERIAL PHOTO

擬議宗教機構 (道觀)
元朗大棠丈量約份第118約地段第1438號和毗連政府土地
PROPOSED RELIGIOUS INSTITUTION (TAOIST TEMPLE)
LOT 1438 IN D.D.118 AND
ADJOINING GOVERNMENT LAND, TAI TONG, YUEN LONG

規劃署
PLANNING
DEPARTMENT



參考編號
REFERENCE No.
A/YL-TT/425

圖 PLAN
A-3



1

大樹下西路
TAI SHU HA ROAD WEST

連接大樹下西路的通道
Access Leading from
Tai Shu Ha Road West



2

申請地點
APPLICATION SITE

連接大樹下西路的通道
Access Leading from
Tai Shu Ha Road West

申請地點
APPLICATION SITE



3

入口/出口
Ingress / Egress

連接大樹下西路的通道
Access Leading from
Tai Shu Ha Road West

申請地點
APPLICATION SITE



4

實地照片 SITE PHOTOS

擬議宗教機構 (道觀)
元朗大堂丈量約份第118約地段第1438號和毗連政府土地
PROPOSED RELIGIOUS INSTITUTION (TAOIST TEMPLE)
LOT 1438 IN D.D. 118 AND
ADJOINING GOVERNMENT LAND, TAI TONG, YUEN LONG

規劃署
PLANNING
DEPARTMENT



參考編號
REFERENCE No.
A/YL-TT/425

圖 PLAN
A-4a

本圖於2018年3月9日擬備，所根據的資料為攝於2018年1月25日及3月2日的實地照片
PLAN PREPARED ON 9.3.2018
BASED ON SITE PHOTOS
TAKEN ON 25.1.2018 & 2.3.2018



申請地點
APPLICATION SITE



申請地點(1. 主殿)
APPLICATION SITE



申請地點
APPLICATION SITE



申請地點
APPLICATION SITE

實地照片 SITE PHOTOS

本圖於2018年3月6日擬備，所根據的資料為攝於2018年3月2日的實地照片
PLAN PREPARED ON 6.3.2018
BASED ON SITE PHOTOS
TAKEN ON 2.3.2018

擬議宗教機構（道觀）
元朗大堂丈量約份第118約地段第1438號和毗連政府土地
PROPOSED RELIGIOUS INSTITUTION (TAOIST TEMPLE)
LOT 1438 IN D.D.118 AND
ADJOINING GOVERNMENT LAND, TAI TONG, YUEN LONG

規劃署
PLANNING
DEPARTMENT



參考編號
REFERENCE No.
A/YL-TT/425

圖 PLAN
A-4b

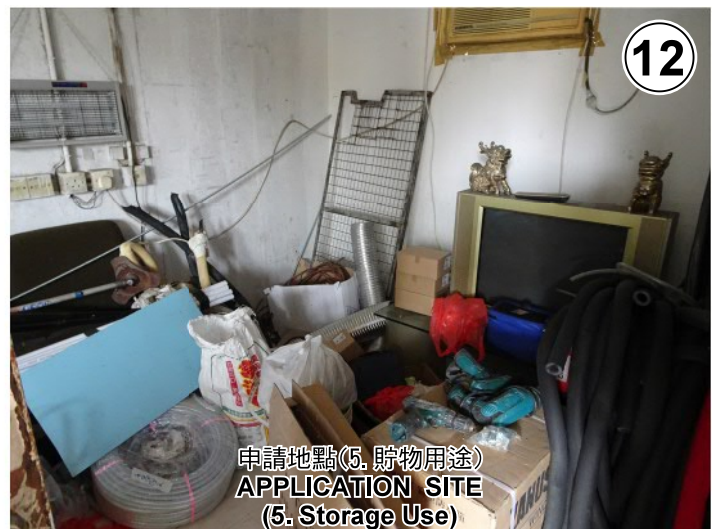

本圖於2018年3月6日擬備，所根據的資料為攝於2018年1月25日及3月2日的實地照片
PLAN PREPARED ON 6.3.2018
BASED ON SITE PHOTOS
TAKEN ON 25.1.2018 & 2.3.2018

實地照片 SITE PHOTOS

擬議宗教機構（道觀）
元朗大堂丈量約份第118約地段第1438號和毗連政府土地
PROPOSED RELIGIOUS INSTITUTION (TAOIST TEMPLE)
LOT 1438 IN D.D.118 AND
ADJOINING GOVERNMENT LAND, TAI TONG, YUEN LONG

規劃署
PLANNING
DEPARTMENT



參考編號
REFERENCE No.
A/YL-TT/425

圖 PLAN
A-4c



本圖於2018年3月6日擬備，所根據的資料為攝於2018年1月25日及3月2日的實地照片
 PLAN PREPARED ON 6.3.2018
 BASED ON SITE PHOTOS
 TAKEN ON 25.1.2018 & 2.3.2018

實地照片 SITE PHOTOS

擬議宗教機構（道觀）
 元朗大堂丈量約份第118約地段第1438號和毗連政府土地
 PROPOSED RELIGIOUS INSTITUTION (TAOIST TEMPLE)
 LOT 1438 IN D.D.118 AND
 ADJOINING GOVERNMENT LAND, TAI TONG, YUEN LONG

規 劃 署
 PLANNING
 DEPARTMENT



參考編號
 REFERENCE No.
 A/YL-TT/425

圖 PLAN
 A-4d