

地段索引圖 LOT INDEX PLAN

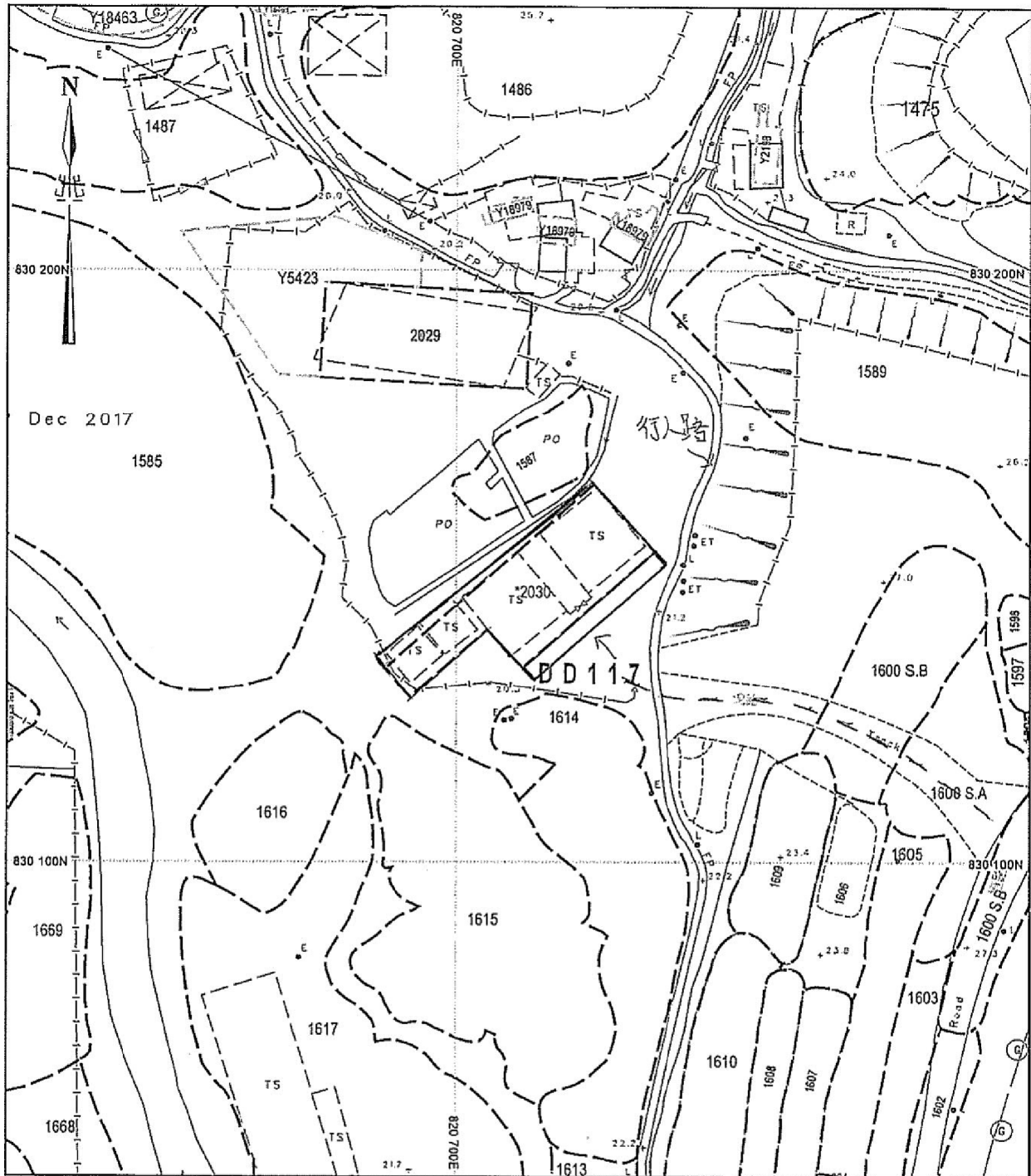

地政總署測繪處 Survey and Mapping Office, Lands Department

比例尺 SCALE 1:1000

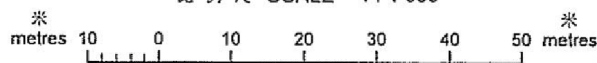

Locality : _____
 Lot Index Plan No. : LIP200406P
 District Survey Office : MPCHK
 Date : 02-Apr-2019
 Reference No. : 6-NW-24D

香港特別行政區政府 — 版權所有
 © Copyright reserved - Hong Kong SAR Government
 SMO-P01 20190402105033 10

免責聲明

本圖則乃地段索引圖的複本，顯示地段界線的大概位置，包括根據政府撥地、臨時政府撥地、短期租約及政府土地租用牌照而臨時佔用土地的位置。臨時佔用土地的情況可憑藉短期通知出現或終止，因此應向有關的分區地政專員核證。本圖則所示的資料必須透過實地測量予以核實。當有更佳或新的地界證據時，地段索引圖可能會被修訂而無須事先通知。

Disclaimer

This plan is a copy of the lot index plan showing the approximate location of lot boundaries, including the temporary occupation of land under Government Land Allocations, Temporary Government Land Allocations, Short Term Tenancies and Government Land Licences. The temporary occupation of land may be created or terminated at short notice and should be confirmed with the District Lands Officer. The information shown on this plan **MUST** be verified by field survey. The lot index plan may be revised without prior notification as better or new boundary evidence becomes available.

(摘錄自申請人於 11.4.2019 提交的申請書)
 (Extract from Applicant's
 Submission of 11.4.2019)

參考編號 REFERENCE No. A/YL-TT/465	繪圖 DRAWING A-1
--------------------------------------	-------------------

大部份義工座位即是大堂小巴，以造小
路步行入場，場內全是密閉式空間
設有抽氣扇、風扇及冷氣，現有大
型化糞池

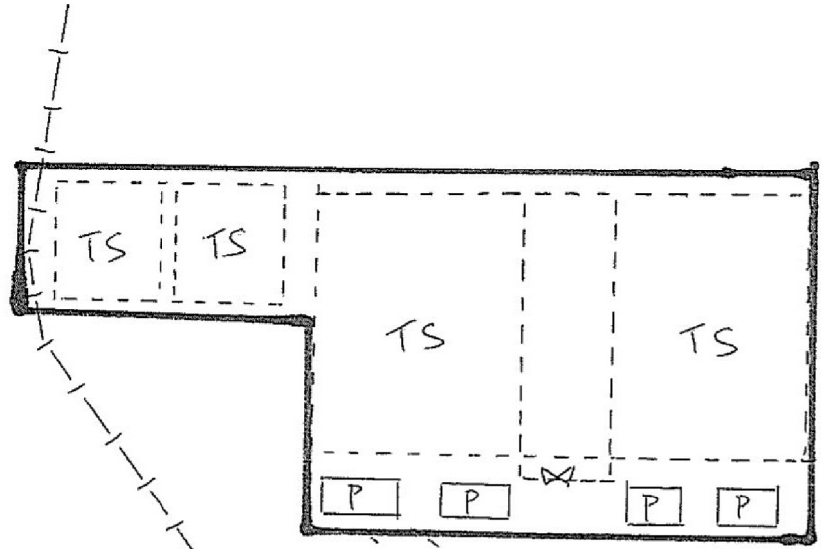

星期一至五汽車流量早上10時
至晚上8時，2至3架次。

星期六至日汽車流量早上10時
至晚上10時，3至4架次。

營業時間星期一至五早上10時
至晚上8時，星期六至日早上10時
至晚上10時，義工人數6至8人

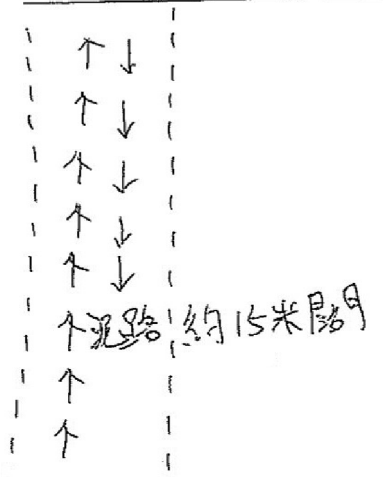
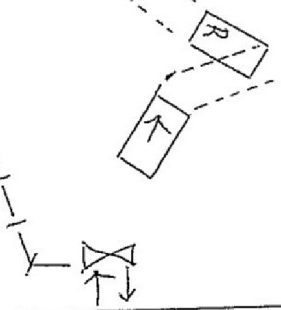

行人路

(摘錄自申請人於 11.4.2019 呈交的申請書)
(Extract from Applicant's
Submission of 11.4.2019)

參考編號 REFERENCE No. A/YL-TT/465	繪圖 DRAWING A-2
--------------------------------------	-------------------

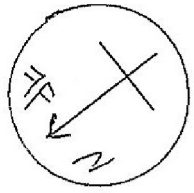

內外物料石屎及盞架

1座1樓及2座1樓用途是動物寄養及存放糧食, 治療及手術室, 場內是密封式空間, 設有抽氣扇, 風扇及冷氣。

營業時間星期一至五早上10時至晚上8時, 星期六至日早上10時至晚上10時, 義工入學及6至8人

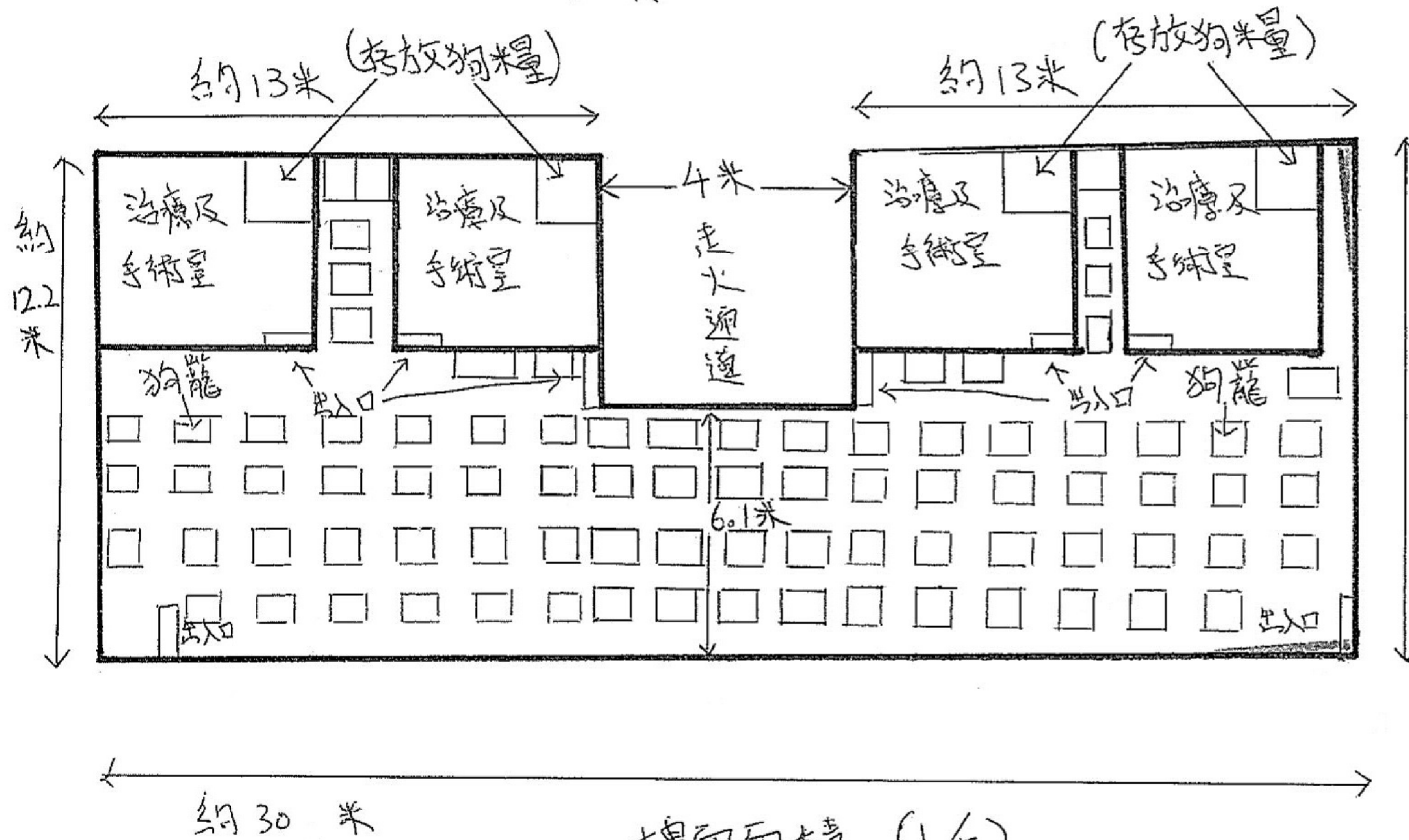

所有義工非常有秩序, 永遠都是一人一狗用手繩拖着, 所有狗狗永遠不會自由出入, 及所有義工都會用膠袋把所有排泄物包好, 放入垃圾箱, 可到場參觀, 是不是我說的這麼有秩序

樓面面積 (1/F)

$$\begin{aligned} 1/F \text{樓} &= 2 \times 13 \times 12.2 + 6.1 \times 4 \\ &= 342 \text{ m}^2 \end{aligned}$$

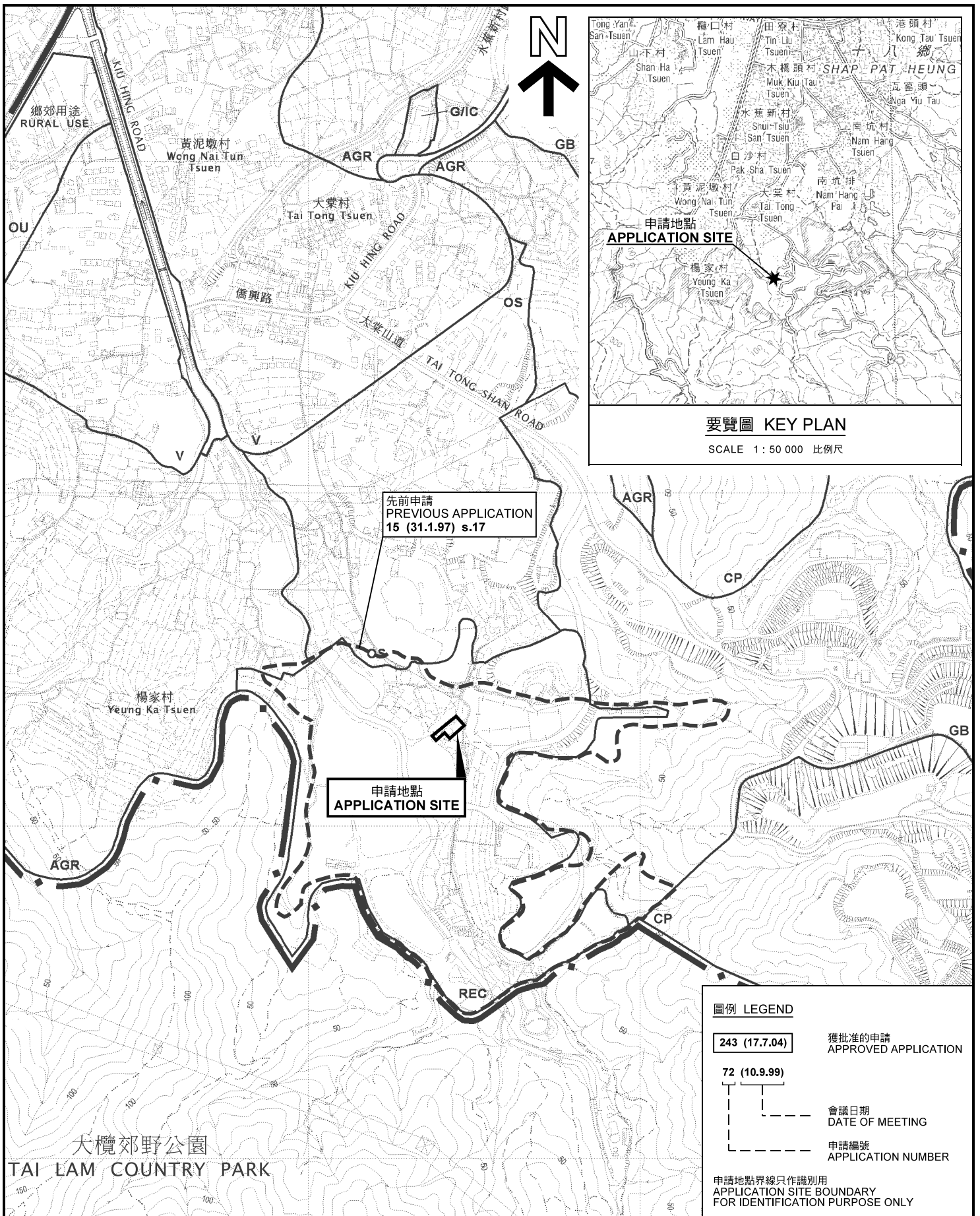

本摘要圖於2019年8月7日擬備，
所根據的資料為於2012年3月13日
核准的分區計劃大綱圖編號 S/YL-TT/16
EXTRACT PLAN PREPARED ON 7.8.2019
BASED ON OUTLINE ZONING PLAN No.
S/YL-TT/16 APPROVED ON 13.3.2012

位置圖 LOCATION PLAN

臨時動物寄養所(為期5年)
元朗大棠丈量約份第117約地段第2030號及毗連政府土地
TEMPORARY ANIMAL BOARDING ESTABLISHMENT
FOR A PERIOD OF 5 YEARS
LOT 2030 IN D.D.117 AND ADJOINING GOVERNMENT LAND,
TAI TONG, YUEN LONG

SCALE 1 : 7 500 比例尺

米 100 0 100 200 300 米
METRES

規劃署
PLANNING DEPARTMENT

參考編號
REFERENCE No.
A/YL-TT/465

圖 PLAN
A-1

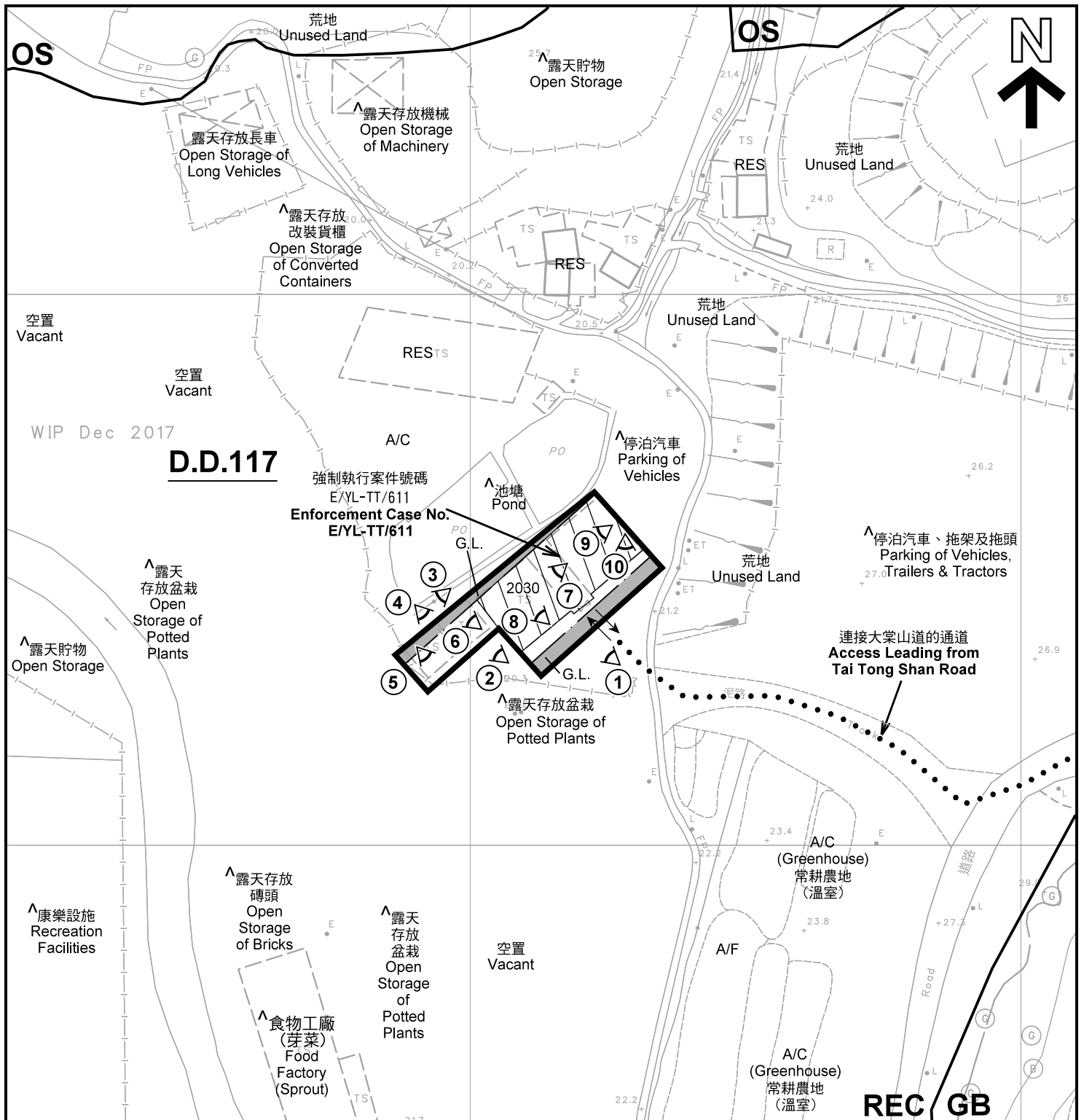

註釋 Notes :

- (1) 2019年8月2日勘測的土地用途
Land uses shown on this plan are in accordance with the land use survey conducted by the Planning Department on 2.8.2019
- (2) * 土地用途跟1991年11月勘測的土地用途一致
Indicates that the use is the same as that revealed by the land use survey conducted by the Planning Department in Nov 1991
- (3) ^ 土地用途跟1991年11月勘測的土地用途有別
Indicates that the use is different from that revealed by the land use survey conducted by the Planning Department in Nov 1991

圖例 LEGEND

	申請地點(界線只作識別用) APPLICATION SITE (BOUNDARY FOR IDENTIFICATION PURPOSE ONLY)	RES	住用構築物 RESIDENTIAL STRUCTURES
OS	露天貯物 OPEN STORAGE	A/F	休耕農地 FALLOW AGRICULTURAL LAND
REC	康樂 RECREATION	A/C	常耕農地 CULTIVATED AGRICULTURAL LAND
GB	綠化地帶 GREEN BELT	①	實地照片的觀景點 VIEWING POINT OF SITE PHOTO
G.L.	政府土地 GOVERNMENT LAND		入口/出口 INGRESS / EGRESS

平面圖 SITE PLAN

臨時動物寄養所(為期5年)
元朗大棠丈量約份第117約地段第2030號及毗連政府土地
TEMPORARY ANIMAL BOARDING ESTABLISHMENT
FOR A PERIOD OF 5 YEARS
LOT 2030 IN D.D.117 AND ADJOINING GOVERNMENT LAND,
TAI TONG, YUEN LONG

SCALE 1 : 1 000 比例尺

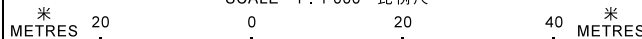

規劃署
PLANNING
DEPARTMENT



參考編號
REFERENCE No.
A/YL-TT/465

圖 PLAN
A-2

本摘要圖於2019年8月7日擬備，所根據的資料為測量圖編號 6-NW-24D
EXTRACT PLAN PREPARED ON 7.8.2019
BASED ON SURVEY SHEET No.
6-NW-24D



圖例 LEGEND



申請地點(界線只作識別用)
APPLICATION SITE
(BOUNDARY FOR IDENTIFICATION
PURPOSE ONLY)

本摘要圖於2019年8月8日擬備，所根據的資料為地政總署於2018年3月22日拍得的航攝照片編號 E036795C
EXTRACT PLAN PREPARED ON 8.8.2019
BASED ON AERIAL PHOTO No.
E036795C TAKEN ON 22.3.2018
BY LANDS DEPARTMENT

航攝照片 AERIAL PHOTO

臨時動物寄養所(為期5年)
元朗大棠丈量約份第117約地段第2030號及毗連政府土地
TEMPORARY ANIMAL BOARDING ESTABLISHMENT
FOR A PERIOD OF 5 YEARS
LOT 2030 IN D.D.117 AND ADJOINING GOVERNMENT LAND,
TAI TONG, YUEN LONG

規劃署
PLANNING
DEPARTMENT



參考編號
REFERENCE No.
A/YL-TT/465

圖 PLAN
A-3



1

申請地點
APPLICATION SITE

連接大棠山道的通道
Access Leading from
Tai Tong Shan Road



2

申請地點
APPLICATION SITE



3

申請地點
APPLICATION SITE



4

申請地點
APPLICATION SITE

申請地點界線只作識別用 APPLICATION SITE BOUNDARY FOR IDENTIFICATION PURPOSE ONLY

實地照片 SITE PHOTOS

本圖於2019年8月7日擬備，所根據的資料為攝於2019年8月2日的實地照片
PLAN PREPARED ON 7.8.2019
BASED ON SITE PHOTOS TAKEN ON 2.8.2019

臨時動物寄養所(為期5年)
元朗大棠丈量約份第117約地段第2030號及毗連政府土地
TEMPORARY ANIMAL BOARDING ESTABLISHMENT
FOR A PERIOD OF 5 YEARS
LOT 2030 IN D.D.117 AND ADJOINING GOVERNMENT LAND,
TAI TONG, YUEN LONG

規劃署
PLANNING
DEPARTMENT



參考編號
REFERENCE No.
A/YL-TT/465

圖 PLAN
A-4a



5

申請地點
APPLICATION SITE



6

申請地點
APPLICATION SITE



7

申請地點
APPLICATION SITE

實地照片 SITE PHOTOS

臨時動物寄養所(為期5年)
元朗大堂丈量約份第117約地段第2030號及毗連政府土地
TEMPORARY ANIMAL BOARDING ESTABLISHMENT
FOR A PERIOD OF 5 YEARS
LOT 2030 IN D.D.117 AND ADJOINING GOVERNMENT LAND,
TAI TONG, YUEN LONG

規劃署
PLANNING
DEPARTMENT



參考編號
REFERENCE No.
A/YL-TT/465

圖 PLAN
A-4b

本圖於2019年8月6日擬備，所根據的資料為攝於2019年8月2日的實地照片
PLAN PREPARED ON 6.8.2019
BASED ON SITE PHOTOS TAKEN
ON 2.8.2019

8



9



10



本圖於2019年8月6日擬備，所根據的資料為攝於2019年8月2日的實地照片
 PLAN PREPARED ON 6.8.2019
 BASED ON SITE PHOTOS TAKEN ON 2.8.2019

實地照片 SITE PHOTOS

臨時動物寄養所(為期5年)
 元朗大堂丈量約份第117約地段第2030號及毗連政府土地
 TEMPORARY ANIMAL BOARDING ESTABLISHMENT
 FOR A PERIOD OF 5 YEARS
 LOT 2030 IN D.D.117 AND ADJOINING GOVERNMENT LAND,
 TAI TONG, YUEN LONG

規劃署
 PLANNING
 DEPARTMENT



參考編號
 REFERENCE No.
 A/YL-TT/465

圖 PLAN
 A-4c