

繪圖A

PARKING SPACE SIZE

PV = 5m x 2.5m

TAXI = 5m x 2.5m

PLB = 8m x 3m

ICM = 32m

大門位置

有上蓋土地面積

貨櫃改裝辦公室位置

LOT 2865RP

覆蓋面 (toilet)
4.5m x 3m.
高度
2m.

公司私家車停泊位置 (2架)
私家車一架, 貨Van 一架

公司車輛停泊位置
小巴8架, 的士4架

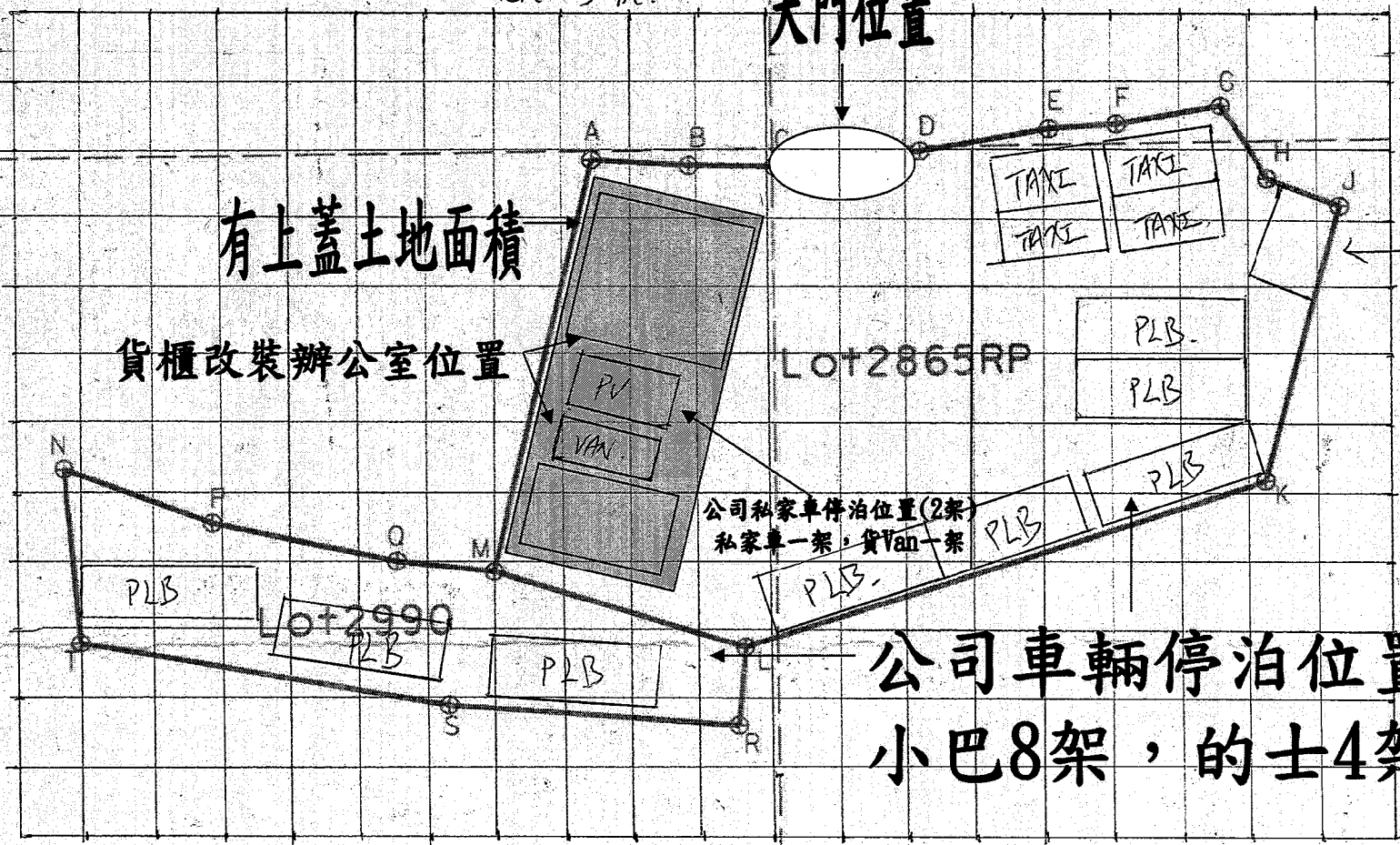

(摘錄自申請人於 26.9.2019 呈交的進一步資料)
(Extract from Applicant's Further Information Submitted on 26.9.2019)

繪圖 for TD

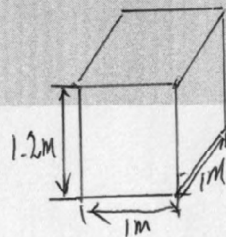
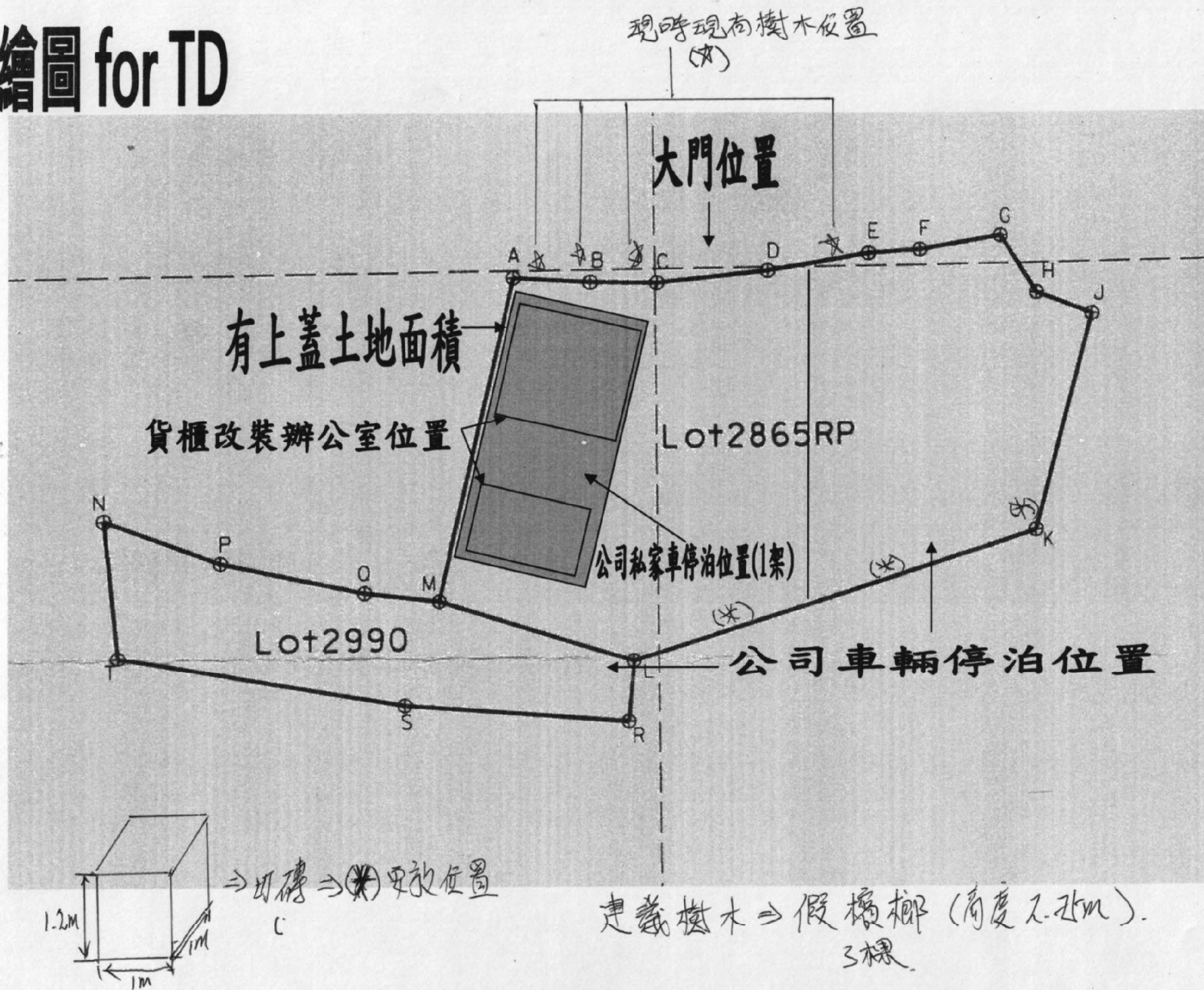

(摘錄自申請人於 5.8.2019 呈交的進一步資料)
 (Extract from Applicant's Further Information Submitted on 5.8.2019)

參考編號 REFERENCE No. A/YL-TT/471	繪圖 DRAWING A-3
--------------------------------------	-------------------

圖例：

-  普通式應急燈 x11
-  9L泡劑滅火筒 x4
-  沙桶 x8
-  5KG粉劑滅火筒 x2

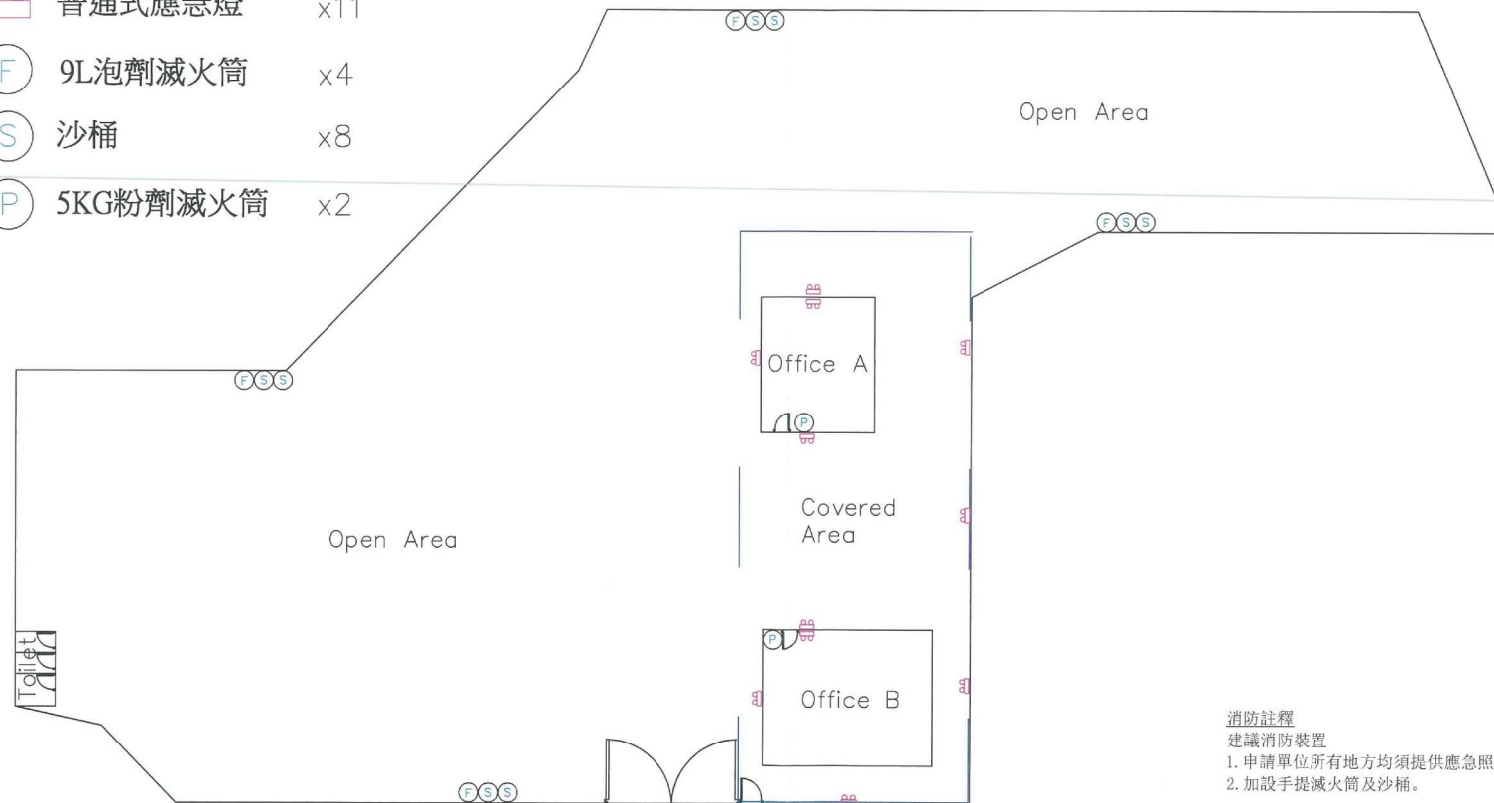

消防註釋
建議消防裝置
1. 申請單位所有地方均須提供應急照明。
2. 加設手提滅火筒及沙桶。

由休憩用地改為臨時辦公室及公司車輛停泊處用途的申請



FSI Contractor :
Hang Yue Engineering Consultants Limited
恒裕工程顧問有限公司 RC 1/432 , RC 2/606
Rm. 1201, Yue Fung Ind. Bldg 35-45 Chai Wan Kok St. Tsuen Wan, N.T.
Tel: 3617 7738 Fax: 3569 0300

Client Address :
新界元朗田寮村丈量約份
第120約地段
第2865號餘段
及第2990號

Title :
Layout Plan

Drawn by : Kaiman Wong

Scale : 1:200

Rev. : 2

Date : 18-Sep-2017

Drawing No. E-W023

(摘錄自申請人於 26.9.2019 呈交的進一步資料)
(Extract from Applicant's Further
Information Submitted on 26.9.2019)

參考編號
REFERENCE No.
A/YL-TT/471

繪圖 DRAWING
A-4

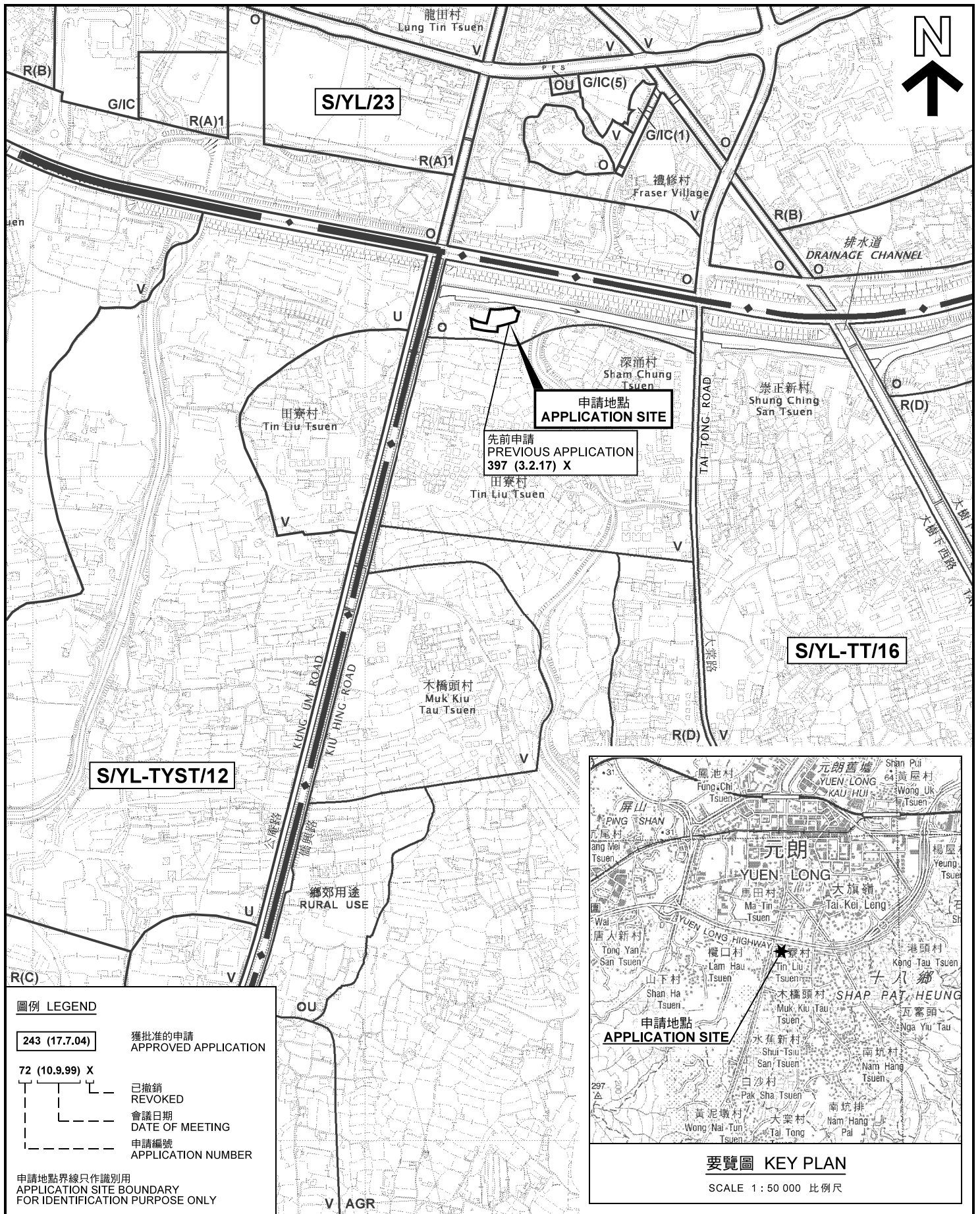

圖例 LEGEND

243 (17.7.04) 獲批准的申請
APPROVED APPLICATION

72 (10.9.99) X

已撤銷
REVOKED

會議日期
DATE OF MEETING

申請編號
APPLICATION NUMBER

申請地點界線只作識別用
APPLICATION SITE BOUNDARY
FOR IDENTIFICATION PURPOSE ONLY

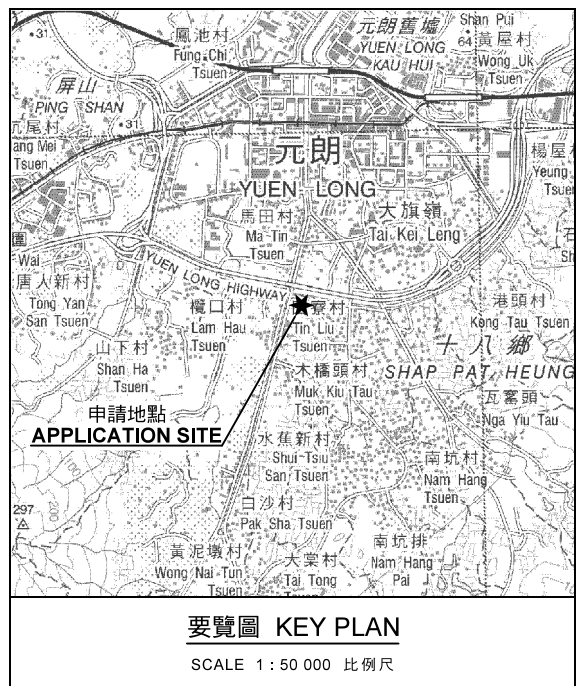

位置圖 LOCATION PLAN

臨時辦公室及公司車輛停泊處 (為期3年)
元朗田寮村丈量約份第120約地段第2865號餘段及第2990號
TEMPORARY OFFICE AND VEHICLE PARK
FOR COMPANY CARS FOR A PERIOD OF 3 YEARS
LOTS 2865 RP AND 2990 IN D.D.120,
TIN LIU TSUEN, YUEN LONG

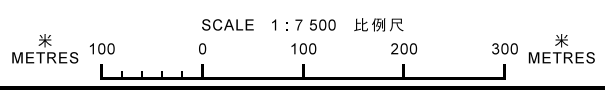

本摘要圖於2019年9月24日擬備，
所根據的資料為於2012年3月13日
核准的分區計劃大綱圖編號 S/YL-TT/16
EXTRACT PLAN PREPARED ON 24.9.2019
BASED ON OUTLINE ZONING PLAN No.
S/YL-TT/16 APPROVED ON 13.3.2012

**規畫署
PLANNING
DEPARTMENT**



參考編號
REFERENCE No.
A/YL-TT/471

圖 PLAN
A-1

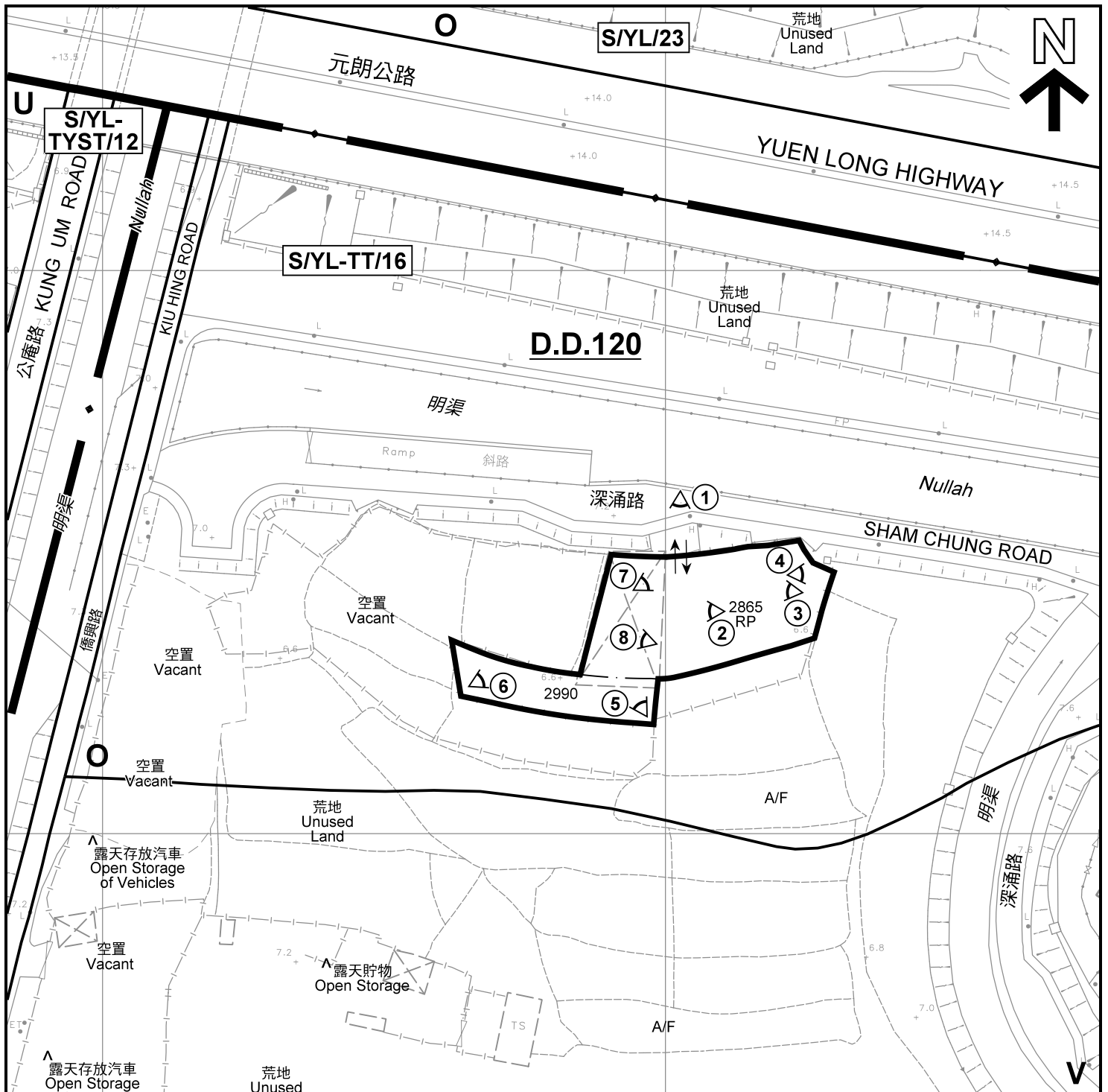

註釋 Notes :

- (1) 2019年9月17日勘測的土地用途
Land uses shown on this plan are in accordance with the land use survey conducted by the Planning Department on 17.9.2019
- (2) * 土地用途跟1991年11月勘測的土地用途一致
Indicates that the use is the same as that revealed by the land use survey conducted by the Planning Department in Nov 1991
- (3) ^ 土地用途跟1991年11月勘測的土地用途有別
Indicates that the use is different from that revealed by the land use survey conducted by the Planning Department in Nov 1991

停泊汽車
Parking of
Vehicles

圖例 LEGEND

- 申請地點(界線只作識別用)
APPLICATION SITE
(BOUNDARY FOR IDENTIFICATION
PURPOSE ONLY)
- V** 鄉村式發展
VILLAGE TYPE DEVELOPMENT
- O** 休憩用地
OPEN SPACE
- U** 未決定用途
UNDETERMINED
- A/F** 休耕農地
FALLOW AGRICULTURAL LAND
- 實地照片的觀景點
VIEWING POINT OF SITE PHOTO
- 入口/出口
INGRESS / EGRESS

平面圖 SITE PLAN

臨時辦公室及公司車輛停泊處 (為期3年)
元朗田寮村丈量約份第120約地段第2865號餘段及第2990號
TEMPORARY OFFICE AND VEHICLE PARK
FOR COMPANY CARS FOR A PERIOD OF 3 YEARS
LOTS 2865 RP AND 2990 IN D.D.120,
TIN LIU TSUEN, YUEN LONG

本摘要圖於2019年9月25日擬備, 所根據的
資料為測量圖編號 6-NW-14D
EXTRACT PLAN PREPARED ON 25.9.2019
BASED ON SURVEY SHEET No. 6-NW-14D

SCALE 1 : 1 000 比例尺
米 METRES 20 0 20 40 米 METRES

規劃署
PLANNING
DEPARTMENT



參考編號
REFERENCE No.
A/YL-TT/471

圖 PLAN
A-2

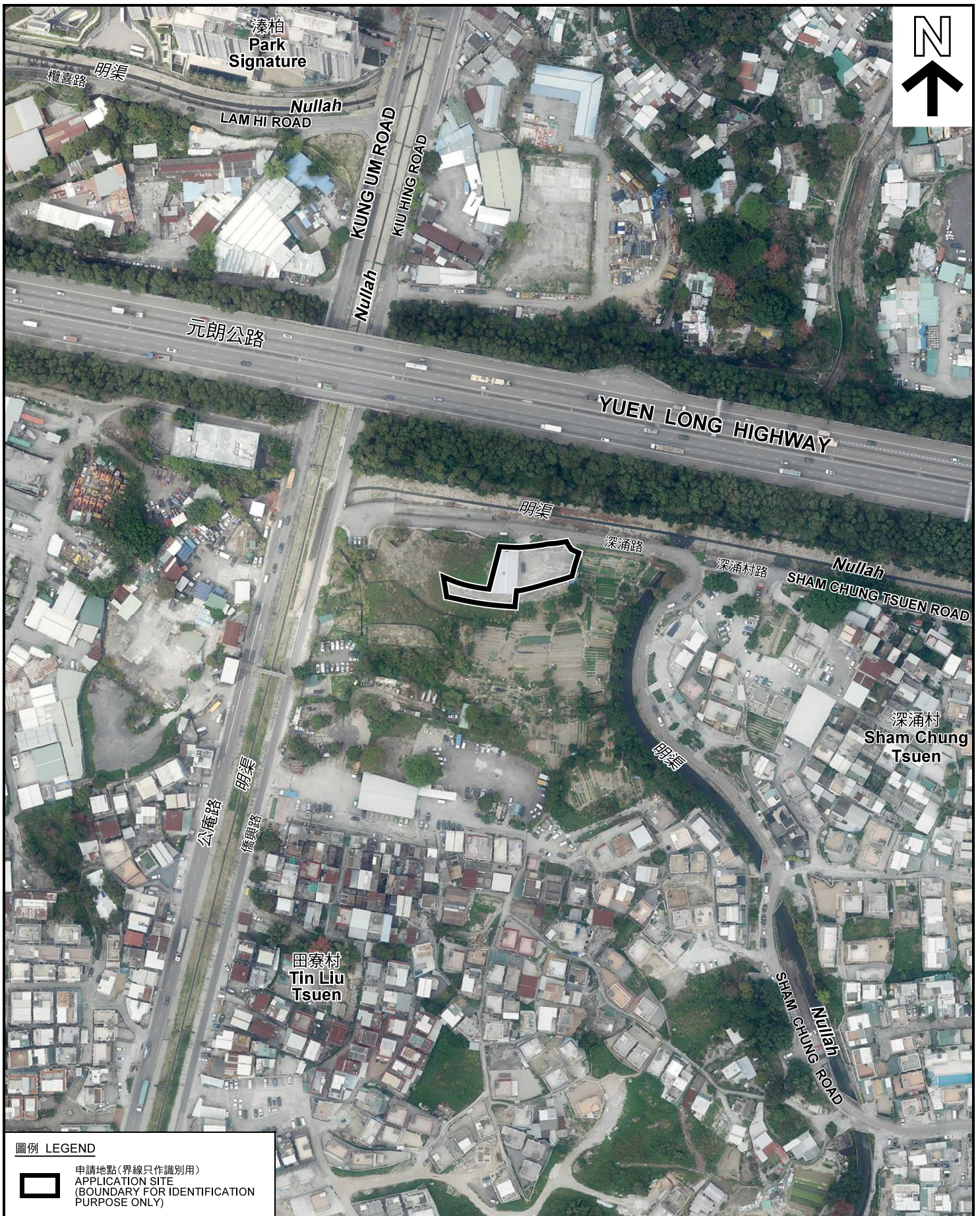

圖例 LEGEND



申請地點(界線只作識別用)
APPLICATION SITE
(BOUNDARY FOR IDENTIFICATION
PURPOSE ONLY)

本摘要圖於2019年9月24日擬備，所根據的資料為地政總署於2018年3月13日拍得的航攝照片編號 E034880C
EXTRACT PLAN PREPARED ON 24.9.2019
BASED ON AERIAL PHOTO No.
E034880C TAKEN ON 13.3.2018
BY LANDS DEPARTMENT

航攝照片 AERIAL PHOTO

臨時辦公室及公司車輛泊處 (為期3年)
元朗田寮村丈量約份第120約地段第2865號餘段及第2990號
TEMPORARY OFFICE AND VEHICLE PARK
FOR COMPANY CARS FOR A PERIOD OF 3 YEARS
LOTS 2865 RP AND 2990 IN D.D.120,
TIN LIU TSUEN, YUEN LONG

規劃署
PLANNING
DEPARTMENT



參考編號
REFERENCE No.
A/YL-TT/471

圖 PLAN
A-3



本圖於2019年9月25日擬備，所根據的資料為攝於2019年9月17日的實地照片
 PLAN PREPARED ON 25.9.2019
 BASED ON SITE PHOTOS
 TAKEN ON 17.9.2019

實地照片 SITE PHOTOS

臨時辦公室及公司車輛停泊處（為期3年）
 元朗田寮村丈量約份第120約地段第2865號餘段及第2990號
 TEMPORARY OFFICE AND VEHICLE PARK
 FOR COMPANY CARS FOR A PERIOD OF 3 YEARS
 LOTS 2865 RP AND 2990 IN D.D.120,
 TIN LIU TSUEN, YUEN LONG

規劃署
 PLANNING
 DEPARTMENT



參考編號
 REFERENCE No.
 A/YL-TT/471

圖 PLAN
 A-4a

4



申請地點
APPLICATION SITE

5



申請地點
APPLICATION SITE

6



申請地點
APPLICATION SITE

實地照片 SITE PHOTOS

臨時辦公室及公司車輛停泊處（為期3年）
 元朗田寮村丈量約份第120約地段第2865號餘段及第2990號
 TEMPORARY OFFICE AND VEHICLE PARK
 FOR COMPANY CARS FOR A PERIOD OF 3 YEARS
 LOTS 2865 RP AND 2990 IN D.D.120,
 TIN LIU TSUEN, YUEN LONG

規 劃 署
 PLANNING
 DEPARTMENT



本圖於2019年9月25日擬備，所根據的資料為攝於2019年9月17日的實地照片
 PLAN PREPARED ON 25.9.2019
 BASED ON SITE PHOTOS
 TAKEN ON 17.9.2019

參考編號
 REFERENCE No.
 A/YL-TT/471

圖 PLAN
 A-4b



實地照片 SITE PHOTOS

臨時辦公室及公司車輛停泊處（為期3年）
 元朗田寮村丈量約份第120約地段第2865號餘段及第2990號
 TEMPORARY OFFICE AND VEHICLE PARK
 FOR COMPANY CARS FOR A PERIOD OF 3 YEARS
 LOTS 2865 RP AND 2990 IN D.D.120,
 TIN LIU TSUEN, YUEN LONG

規劃署
 PLANNING
 DEPARTMENT



參考編號
 REFERENCE No.
 A/YL-TT/471

圖 PLAN
 A-4c

本圖於2019年9月25日擬備，所根據的資料為攝於2019年9月17日的實地照片
 PLAN PREPARED ON 25.9.2019
 BASED ON SITE PHOTOS
 TAKEN ON 17.9.2019