

公庵路至申請位置路線：

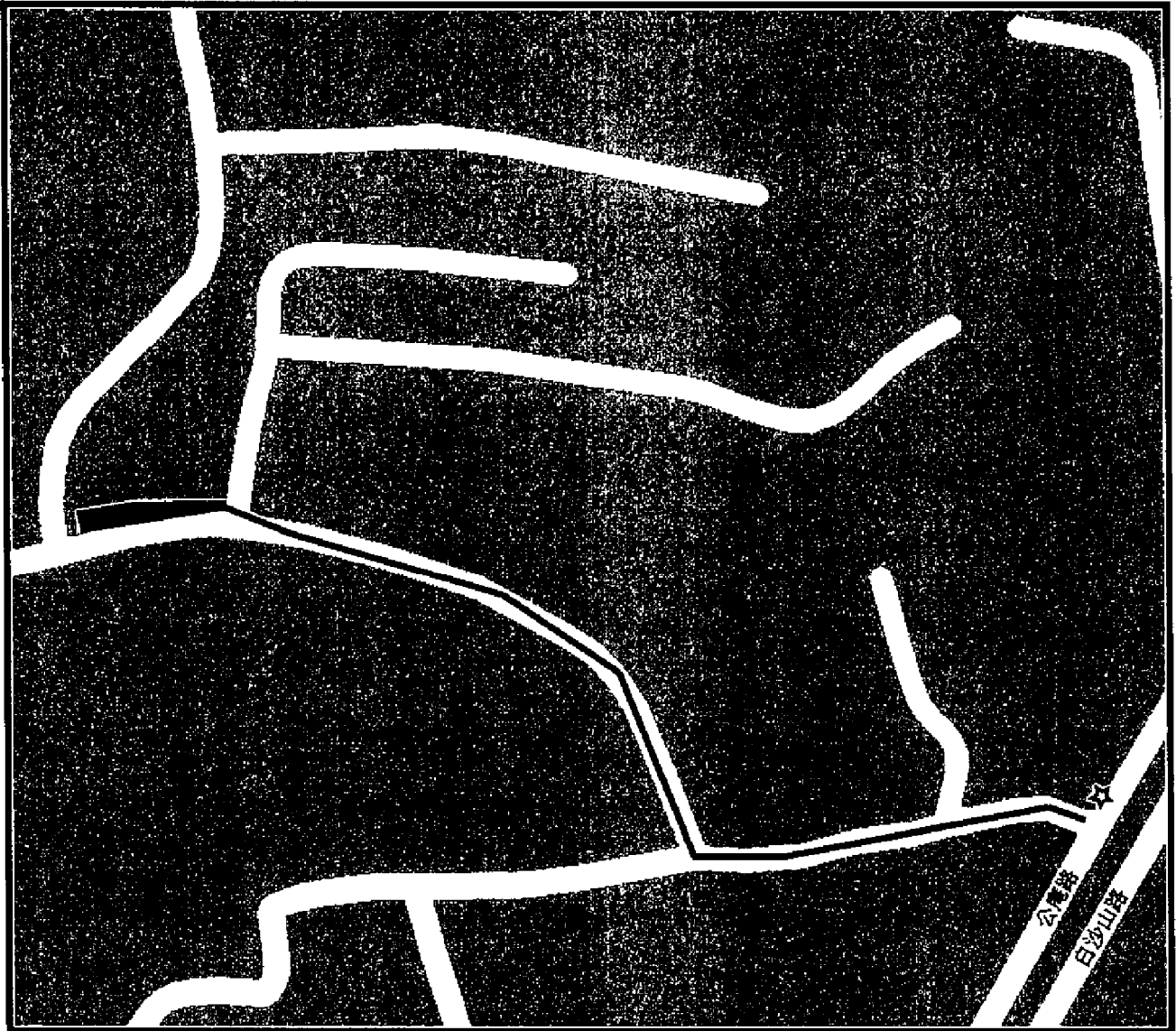

■ 申請位置

☆ 新界專線小巴39線車站位置

# 臨時儲物倉平面圖

1:150 AT A4

測量單位：毫米

1400高磚牆上加坑板

2200高坑板

上蓋

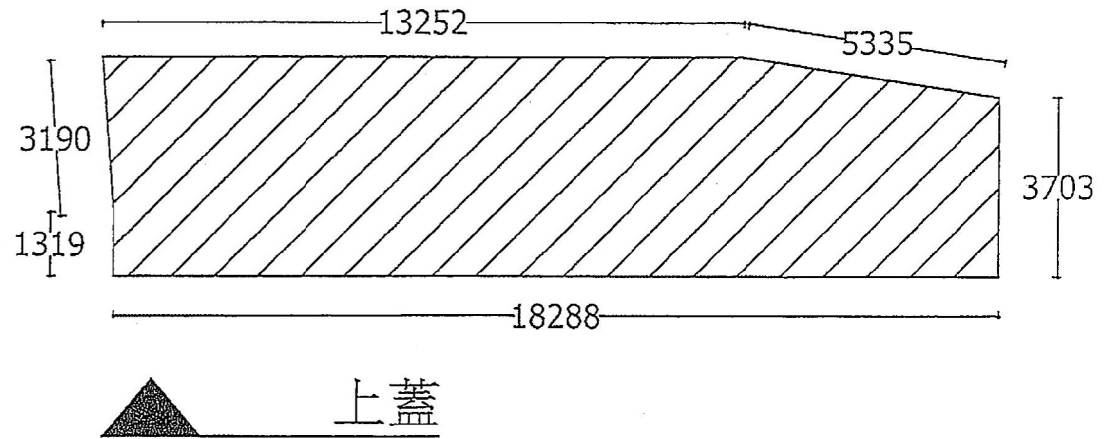
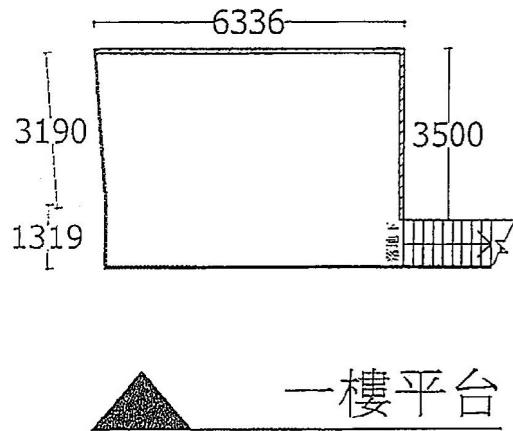
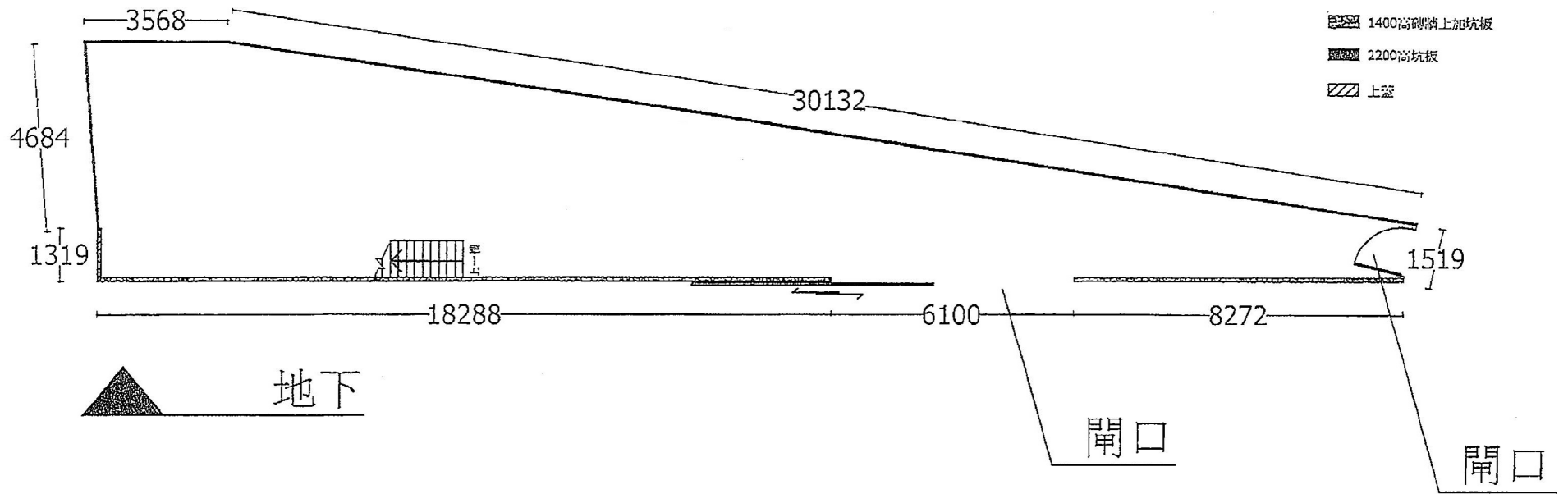

(摘錄自申請人於 13. 5. 2020 呈交的申請書)  
(Extract from Applicant's  
Submission of 13.5.2020)

參考編號 REFERENCE No.	繪圖 DRAWING
A/YL-TYST/1025	A-2

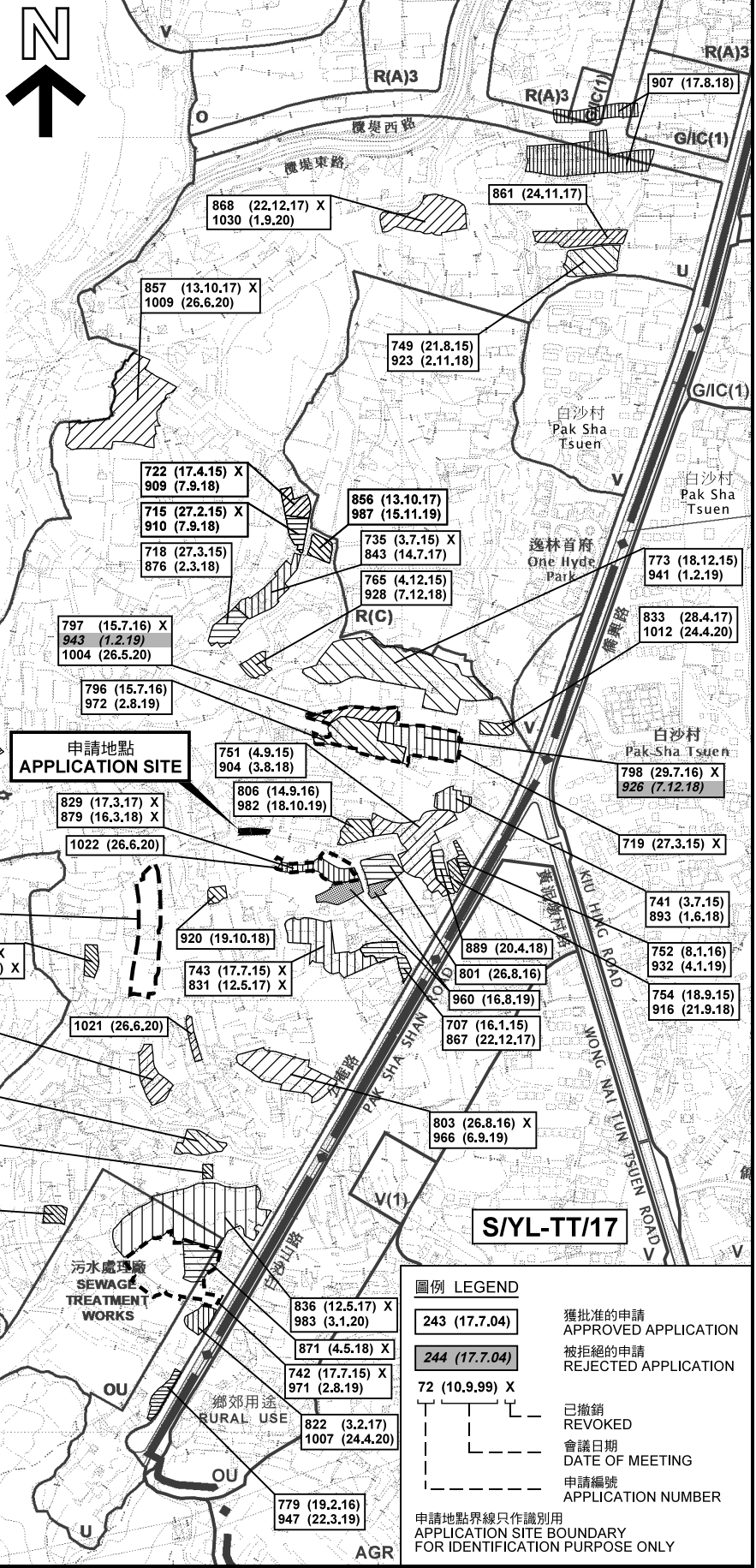
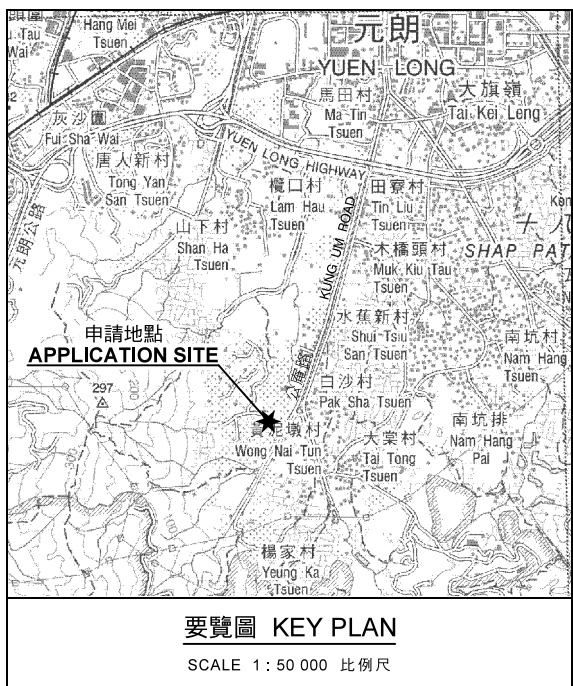

本摘要圖於2020年9月18日擬備，所根據的資料為於2020年7月10日展示的分區計劃大綱圖編號 S/YL-TYST/13 EXTRACT PLAN PREPARED ON 18.9.2020 BASED ON OUTLINE ZONING PLAN No. S/YL-TYST/13 EXHIBITED ON 10.7.2020

**位置圖及同類申請 LOCATION PLAN WITH SIMILAR APPLICATIONS**

臨時貨倉存放汽車零件 (為期3年)  
元朗白沙村丈量約份第119約地段第1231號B分段第1小分段(部分)  
TEMPORARY WAREHOUSE FOR STORAGE OF VEHICLE PARTS FOR A PERIOD OF 3 YEARS  
LOT 1231 S.B ss.1 (PART) IN D.D.119, PAK SHA TSUEN, YUEN LONG

SCALE 1 : 7 500 比例尺

米 100 0 100 200 300 METRES

**規劃署 PLANNING DEPARTMENT**

參考編號 REFERENCE No. **A/YL-TYST/1025**

圖 PLAN **A-1a**

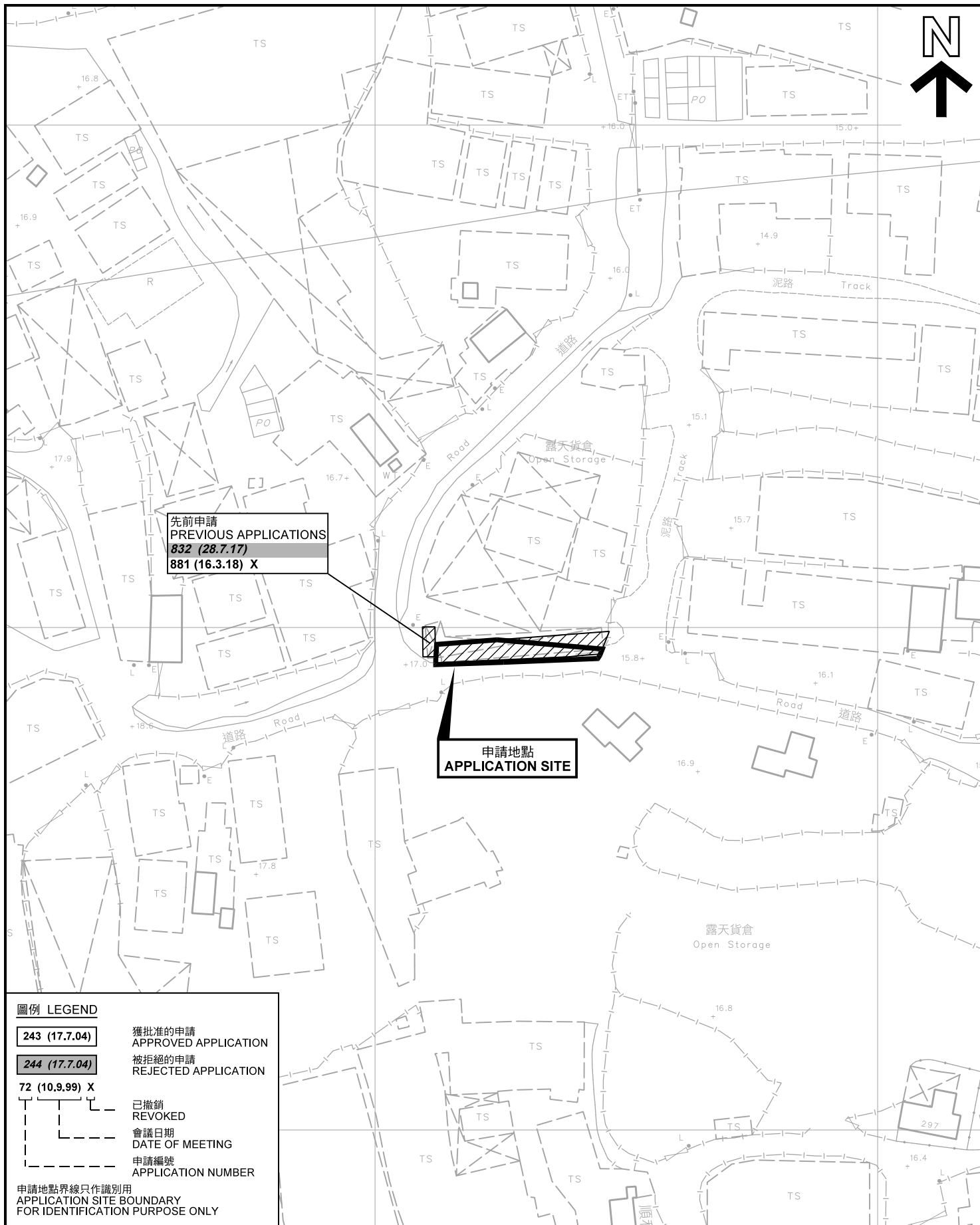

**圖例 LEGEND**

- 243 (17.7.04) 獲批准的申請  
APPROVED APPLICATION
- 244 (17.7.04) 被拒絕的申請  
REJECTED APPLICATION
- 72 (10.9.99) X
- 已撤銷  
REVOKED
- 會議日期  
DATE OF MEETING
- 申請編號  
APPLICATION NUMBER

申請地點界線只作識別用  
APPLICATION SITE BOUNDARY  
FOR IDENTIFICATION PURPOSE ONLY

**先前申請圖 PREVIOUS APPLICATIONS PLAN**

臨時貨倉存放汽車零件 (為期3年)  
元朗白沙村丈量約份第119約地段第1231號B分段第1小分段(部分)  
TEMPORARY WAREHOUSE FOR STORAGE OF  
VEHICLE PARTS FOR A PERIOD OF 3 YEARS  
LOT 1231 S.B ss.1 (PART) IN D.D.119,  
PAK SHA TSUEN, YUEN LONG

規劃署  
**PLANNING  
DEPARTMENT**



參考編號  
REFERENCE No.  
**A/YL-TYST/1025**

圖 PLAN  
**A-1b**

SCALE 1 : 1 000 比例尺  
米 METRES 20 0 20 40 米 METRES

本摘要圖於2020年6月18日擬備，所根據的資料為測量圖編號 6-NW-19C 及 6-NW-24A  
EXTRACT PLAN PREPARED ON 18.6.2020  
BASED ON SURVEY SHEETS No. 6-NW-19C & 6-NW-24A



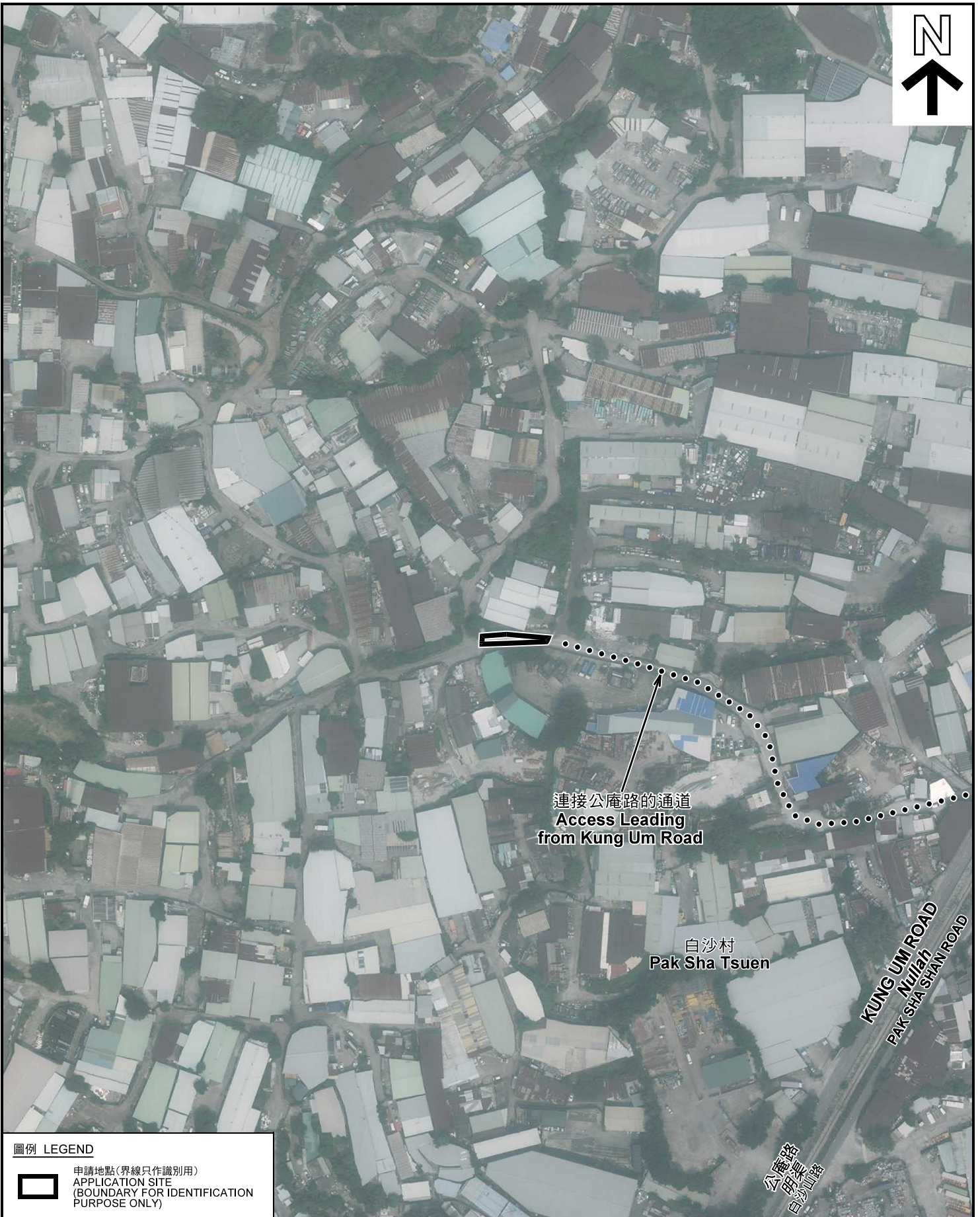

圖例 LEGEND



申請地點 (界線只作識別用)  
APPLICATION SITE  
(BOUNDARY FOR IDENTIFICATION  
PURPOSE ONLY)

本摘要圖於2020年9月29日擬備，所根據的資料為地政總署於2019年9月29日拍得的航攝照片編號 E067039C  
EXTRACT PLAN PREPARED ON 29.9.2020  
BASED ON AERIAL PHOTO No.  
E067039C TAKEN ON 29.9.2019  
BY LANDS DEPARTMENT

航攝照片 AERIAL PHOTO

臨時貨倉存放汽車零件 (為期3年)  
元朗白沙村丈量約份第119約地段第1231號B分段第1小分段(部分)  
TEMPORARY WAREHOUSE FOR STORAGE OF  
VEHICLE PARTS FOR A PERIOD OF 3 YEARS  
LOT 1231 S.B ss.1 (PART) IN D.D.119,  
PAK SHA TSUEN, YUEN LONG

規劃署  
PLANNING  
DEPARTMENT



參考編號  
REFERENCE No.  
A/YL-TYST/1025

圖 PLAN  
A-3



申請地點界線只作識別用 APPLICATION SITE BOUNDARY FOR IDENTIFICATION PURPOSE ONLY

**實地照片 SITE PHOTOS**

臨時貨倉存放汽車零件（為期3年）  
 元朗白沙村丈量約份第119約地段第1231號B分段第1小分段(部分)  
 TEMPORARY WAREHOUSE FOR STORAGE OF  
 VEHICLE PARTS FOR A PERIOD OF 3 YEARS  
 LOT 1231 S.B ss.1 (PART) IN D.D.119,  
 PAK SHA TSUEN, YUEN LONG

本圖於2020年9月29日擬備，所根據的資料為攝於2020年9月22日的實地照片  
 PLAN PREPARED ON 29.9.2020  
 BASED ON SITE PHOTOS  
 TAKEN ON 22.9.2020

規 劃 署  
**PLANNING  
 DEPARTMENT**



參考編號  
 REFERENCE No.  
**A/YL-TYST/1025**

圖 **PLAN**  
**A-4**