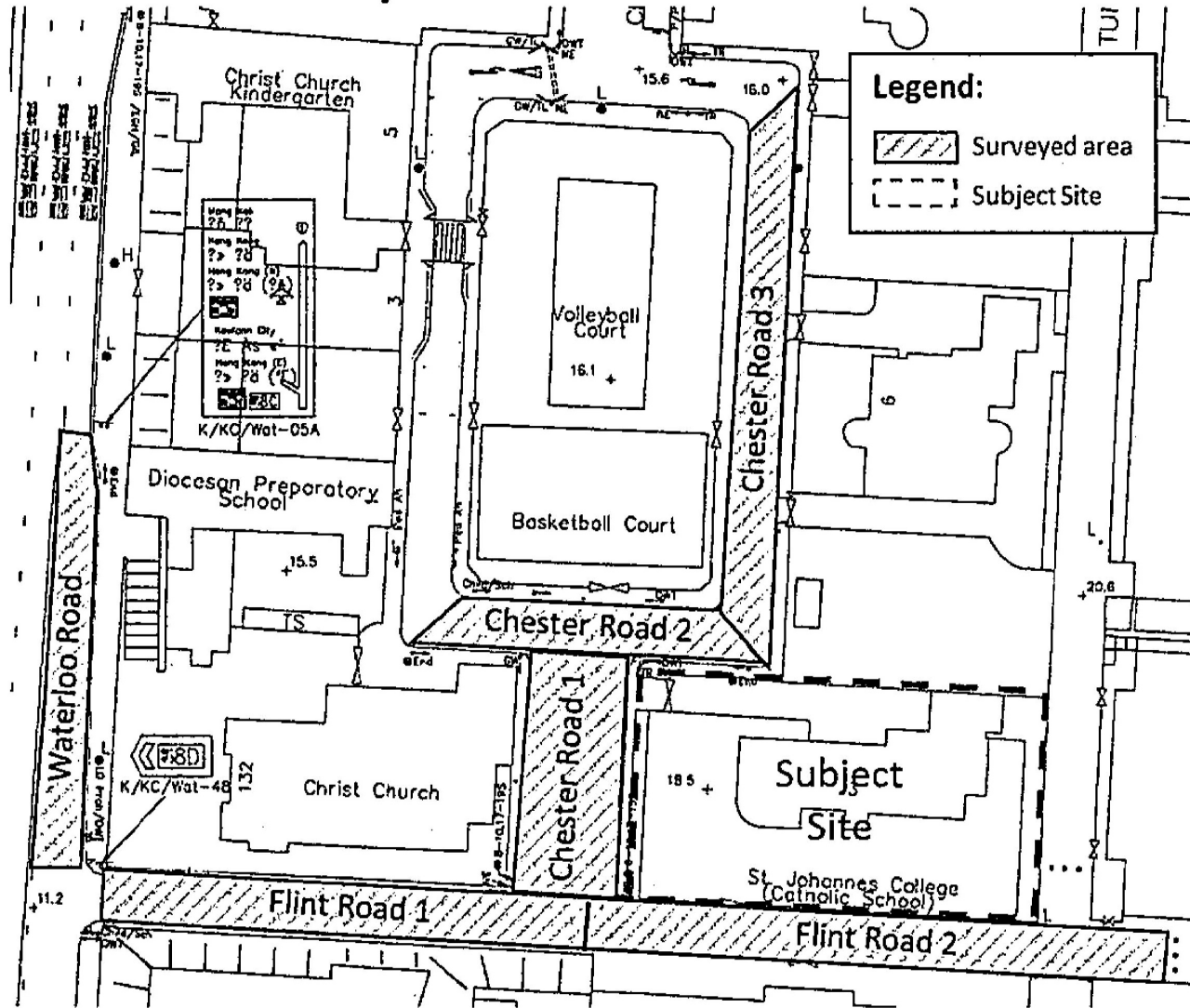
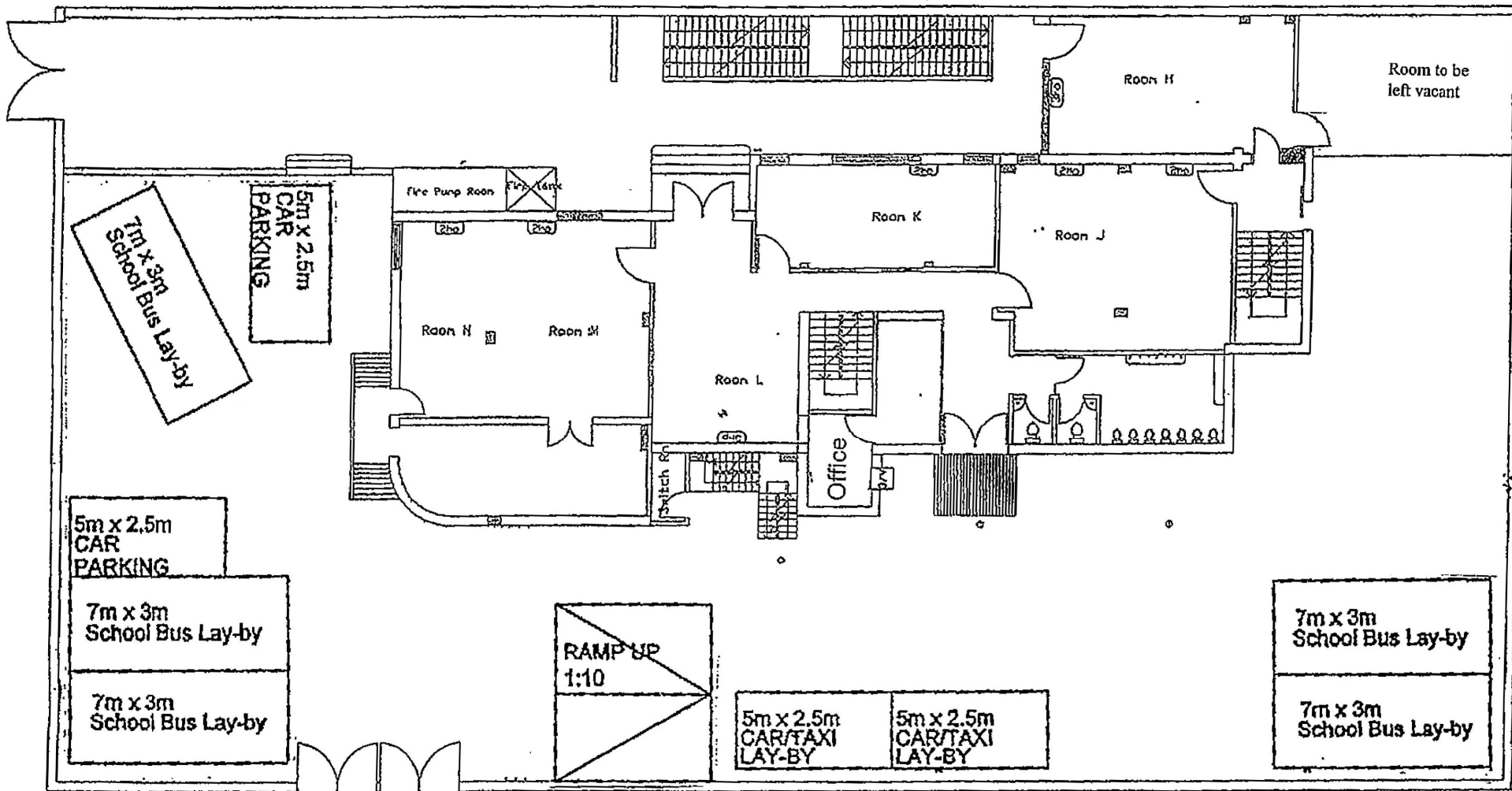

Figure 1
Surveyed Road Section Locations



(資料來源：由申請人於2018年11月14日提交)
(SOURCE : SUBMITTED BY THE APPLICANT ON 14.11.2018)

參考編號 REFERENCE No. A/K18/325	繪圖 DRAWING R - 1
------------------------------------	------------------------



永祥裝飾工程公司 Wing Cheung Decoration Engineering Co.	Project : St. Johannes College No.3 Flint Road Kowloon Tong	Scale:	Drawn By : Peter.chu
		Dwg.No : St-02r2	Date : 05-02-2013
		Dwg.Title: Ground Floor Floor Plan	

(資料來源: 由申請人於2018年4月10日提交)
(SOURCE : SUBMITTED BY THE APPLICANT ON 10.4.2018)

參考編號 REFERENCE No.	繪圖 DRAWING
A/K18/325	R - 2

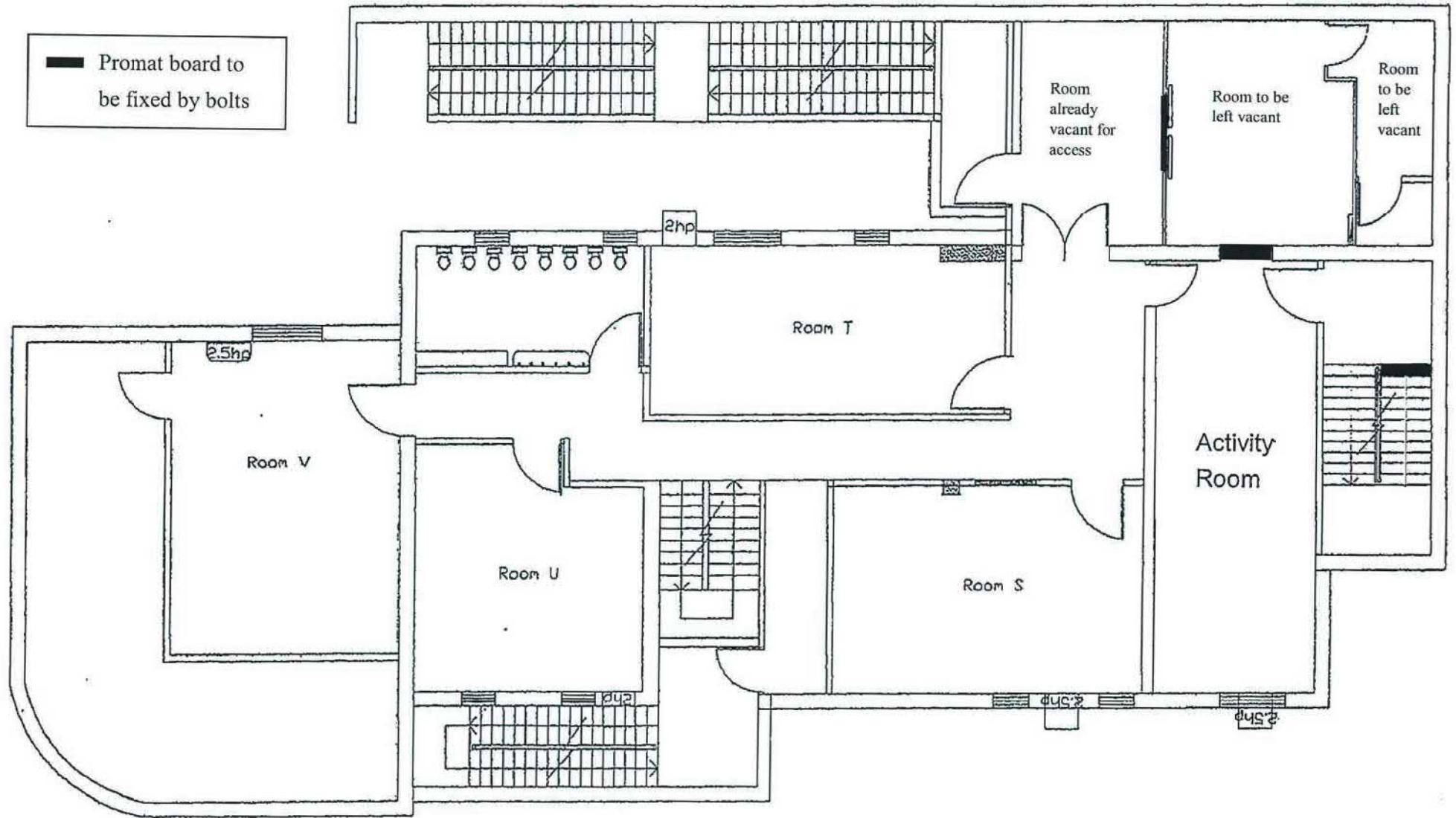

永祥裝飾工程公司
 Wing Cheung Decoration Engineering Co.

Project : St. Johannes College
 No.3 Flint Road Kowloon Tong

Scale:
 Dwg.No : St-04r3
 Dwg.Title: 1/F Floor Plan

Drawn By : Peter.chu
 Date : 05-02-2013

(資料來源: 由申請人於2018年5月11日提交)
 (SOURCE : SUBMITTED BY THE APPLICANT ON 11.5.2018)

參考編號 REFERENCE No. A/K18/325	繪圖 DRAWING R - 3
------------------------------------	------------------------

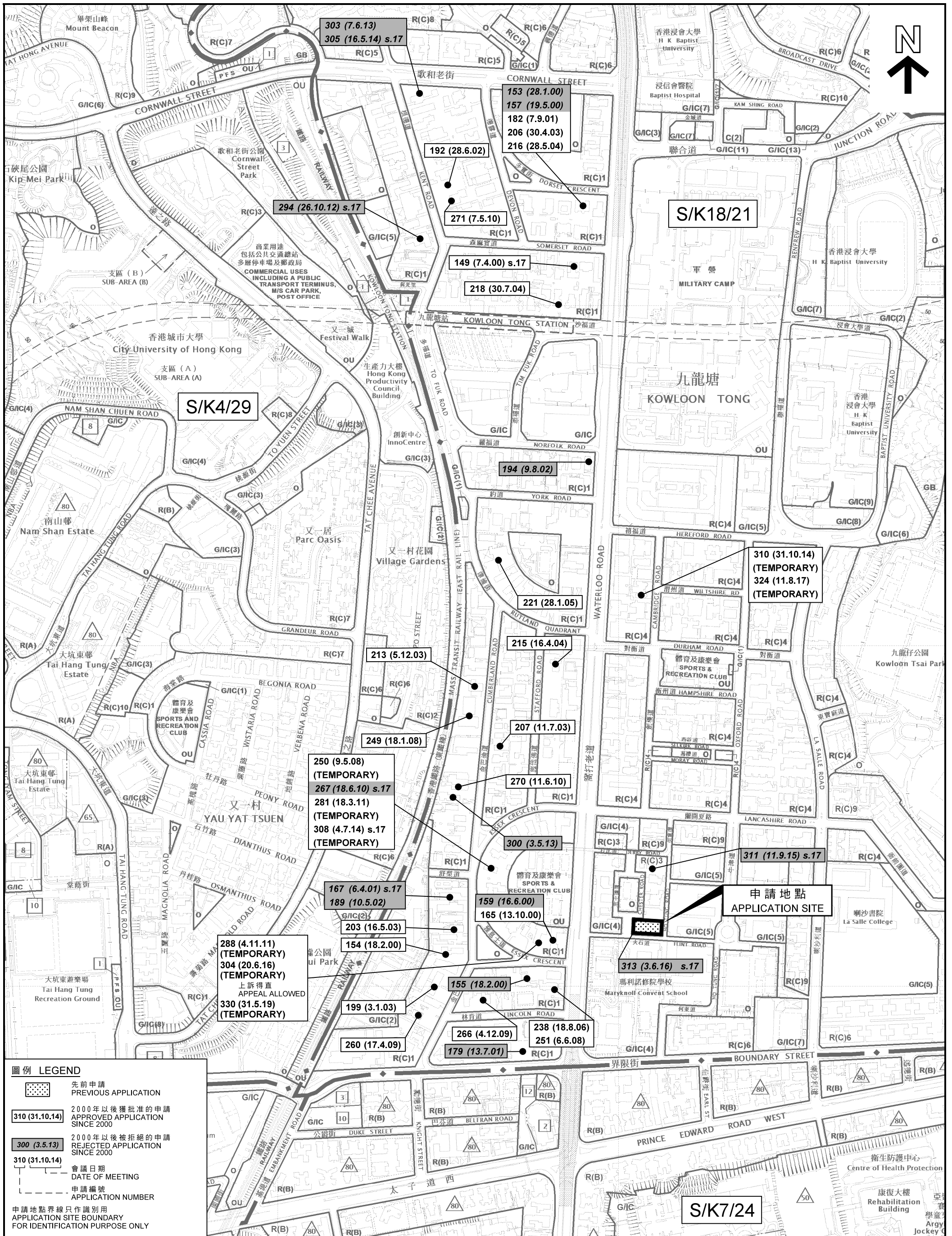

圖例 LEGEND

	先前申請 PREVIOUS APPLICATION
	2000年以後獲批准的申請 APPROVED APPLICATION SINCE 2000
	2000年以後被拒絕的申請 REJECTED APPLICATION SINCE 2000
	會議日期 DATE OF MEETING
	申請編號 APPLICATION NUMBER
申請地點界線只作識別用 APPLICATION SITE BOUNDARY FOR IDENTIFICATION PURPOSE ONLY	

本摘要圖於2019年6月4日擬備，所根據的資料為於2015年7月21日核准的分區計劃大綱圖編號S/K4/29、於2015年9月8日核准的分區計劃大綱圖編號S/K7/24及於2017年12月5日核准的分區計劃大綱圖編號S/K18/21
EXTRACT PLAN PREPARED ON 4.6.2019
BASED ON OUTLINE ZONING PLANS No.
S/K4/29 APPROVED ON 21.7.2015,
S/K7/24 APPROVED ON 8.9.2015 AND
S/K18/21 APPROVED ON 5.12.2017

位置圖 LOCATION PLAN

學校 (幼稚園)
九龍九龍塘火石道3號
SCHOOL (KINDERGARTEN)
3 FLINT ROAD, KOWLOON TONG, KOWLOON

SCALE 1:5 000 比例尺

米 METRES 100 0 100 200 300 400 METRES

**規劃署
PLANNING
DEPARTMENT**

參考編號
REFERENCE No.
A/K18/325

**圖 PLAN
R - 1**

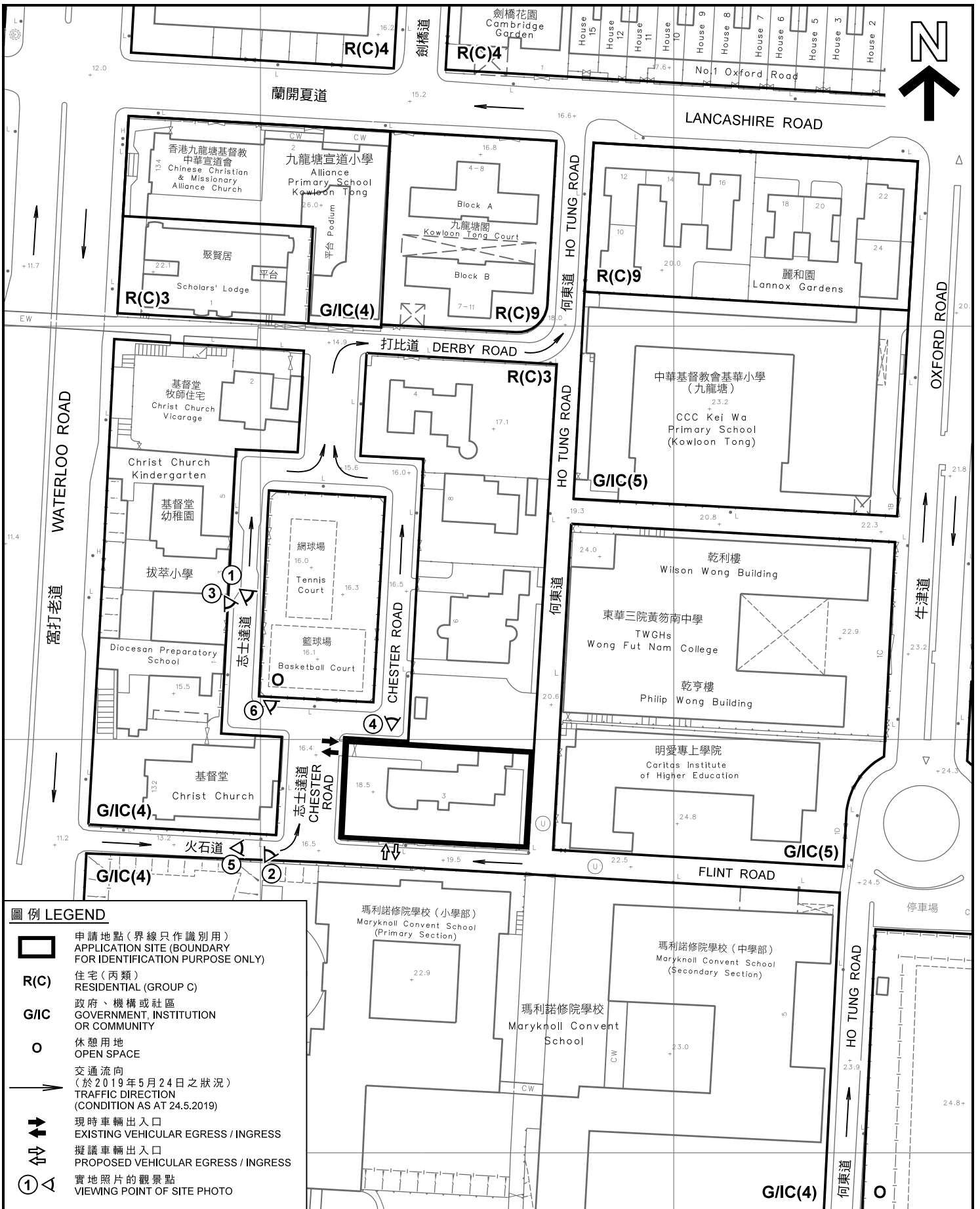

圖例 LEGEND

- 申請地點 (界線只作識別用)
APPLICATION SITE (BOUNDARY FOR IDENTIFICATION PURPOSE ONLY)
- R(C)** 住宅 (丙類)
RESIDENTIAL (GROUP C)
- G/IC** 政府、機構或社區
GOVERNMENT, INSTITUTION OR COMMUNITY
- 休憩用地
OPEN SPACE
- 交通流向
(於2019年5月24日之狀況)
TRAFFIC DIRECTION
(CONDITION AS AT 24.5.2019)
- 現時車輛出入口
EXISTING VEHICULAR EGRESS / INGRESS
- 擬議車輛出入口
PROPOSED VEHICULAR EGRESS / INGRESS
- ① △ 實地照片的觀景點
VIEWING POINT OF SITE PHOTO

平面圖 SITE PLAN

學校 (幼稚園)
九龍九龍塘火石道3號
SCHOOL (KINDERGARTEN)
3 FLINT ROAD, KOWLOON TONG, KOWLOON

SCALE 1 : 1 200 比例尺
米 METRES 20 0 20 40 米 METRES

規劃署
PLANNING
DEPARTMENT



參考編號
REFERENCE No.
A/K18/325

圖 PLAN
R - 2

本摘要圖於2019年6月5日擬備，
所根據的資料為測量圖編號
1-NW-15A及C
EXTRACT PLAN PREPARED ON 5.6.2019
BASED ON SURVEY SHEETS No.
11-NW-15A AND C



界線只作識別用
BOUNDARY FOR IDENTIFICATION PURPOSE ONLY

實地照片 SITE PHOTOS

學校 (幼稚園)
九龍九龍塘火石道3號
SCHOOL (KINDERGARTEN)
3 FLINT ROAD, KOWLOON TONG, KOWLOON

規劃署
PLANNING
DEPARTMENT



參考編號
REFERENCE No.
A/K18/325

圖 PLAN
R - 3

本圖於2019年5月31日擬備，所根據的資料為攝於2018年12月12日(上)及2018年12月18日(中和下)的實地照片
PLAN PREPARED ON 31.5.2019
BASED ON SITE PHOTOS
TAKEN ON 12.12.2018 (UPPER) AND
18.12.2018 (MIDDLE & LOWER)

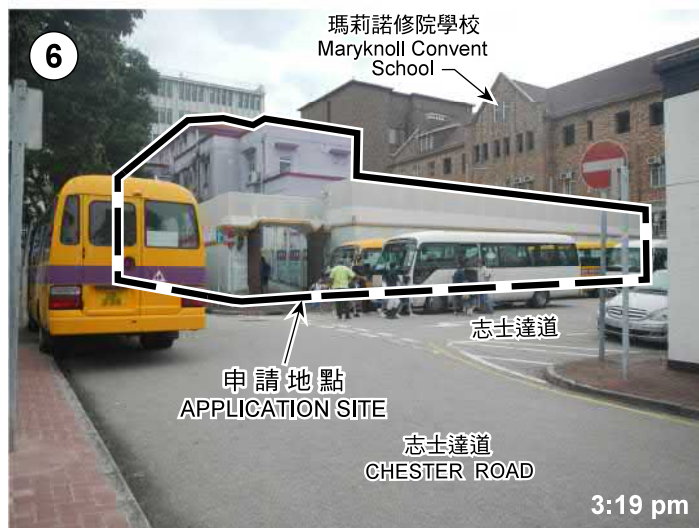

界線只作識別用
BOUNDARY FOR IDENTIFICATION PURPOSE ONLY

實地照片 SITE PHOTOS

學校 (幼稚園)
九龍九龍塘火石道 3 號
SCHOOL (KINDERGARTEN)
3 FLINT ROAD, KOWLOON TONG, KOWLOON

規劃署
PLANNING
DEPARTMENT



參考編號
REFERENCE No.
A/K18/325

圖 PLAN
R - 4

本圖於2019年6月5日擬備，所根據的資料為攝於2019年6月4日的實地照片
PLAN PREPARED ON 5.6.2019
BASED ON SITE PHOTOS
TAKEN ON 4.6.2019

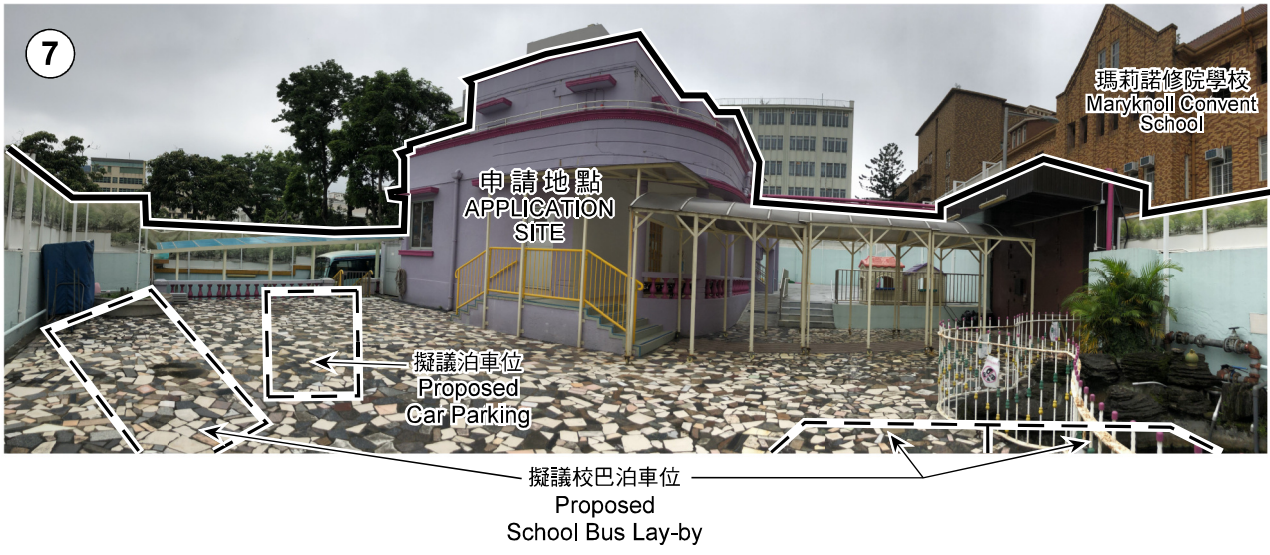

觀景點的位置圖
LOCATION OF VIEWING POINT
(資料來源: 由申請人提交的地下平面圖)
(SOURCE: GROUND FLOOR PLAN
SUBMITTED BY THE APPLICANT)

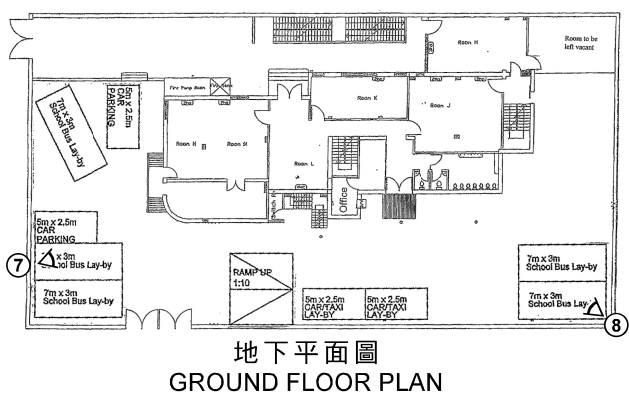

界線只作識別用
BOUNDARY FOR IDENTIFICATION PURPOSE ONLY

本圖於2019年6月4日擬備，所根據的資料為攝於2019年5月24日的實地照片
PLAN PREPARED ON 4.6.2019
BASED ON SITE PHOTOS
TAKEN ON 24.5.2019

實地照片 SITE PHOTOS

學校 (幼稚園)
九龍九龍塘火石道3號
SCHOOL (KINDERGARTEN)
3 FLINT ROAD, KOWLOON TONG, KOWLOON

**規劃署
PLANNING
DEPARTMENT**



參考編號
REFERENCE No.
A/K18/325

圖 PLAN
R - 5



設於地下的課室
CLASSROOM ON G/F



設於一樓的課室
CLASSROOM ON 1/F



設於一樓的活動室
ACTIVITY ROOM ON 1/F

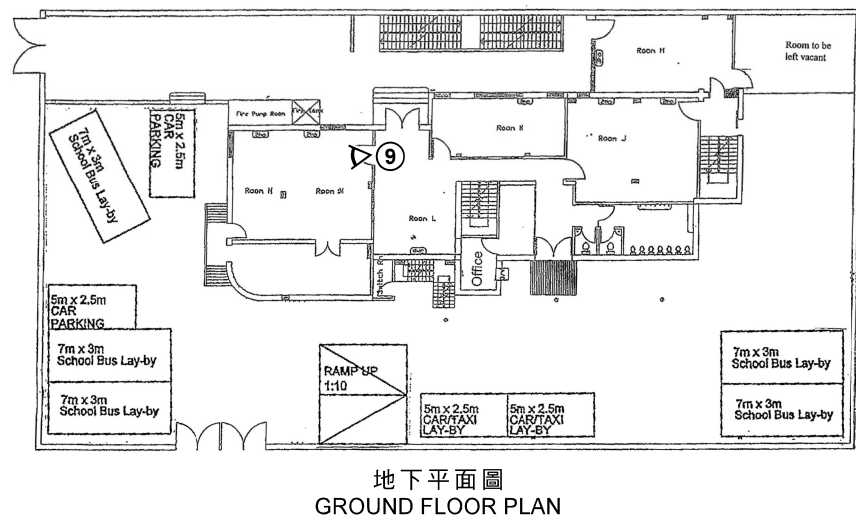
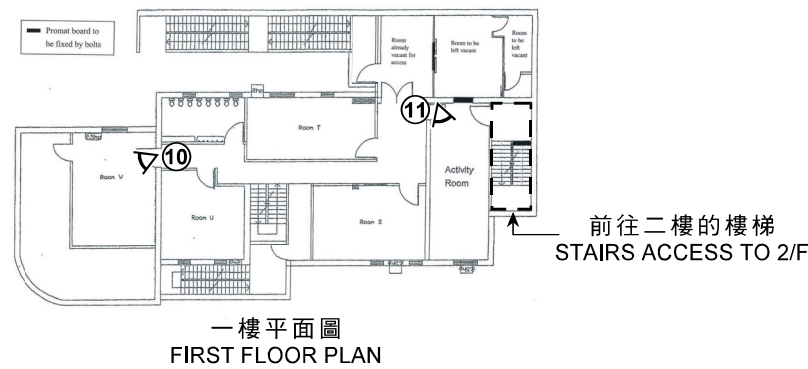

二樓 (非申請處所範圍)
2/F (NOT PART OF PREMISES UNDER APPLICATION)



二樓 (非申請處所範圍)
2/F (NOT PART OF PREMISES UNDER APPLICATION)

實地照片 SITE PHOTOS

學校 (幼稚園)
九龍九龍塘火石道 3 號
SCHOOL (KINDERGARTEN)
3 FLINT ROAD, KOWLOON TONG, KOWLOON

本圖於2019年6月5日擬備, 所根據的資料為攝於
2019年5月24日(上)及2017年12月22日(下)的實地照片
PLAN PREPARED ON 5.6.2019
BASED ON SITE PHOTOS TAKEN ON
24.5.2019 (UPPER) AND 22.12.2017 (LOWER)

規劃署
PLANNING DEPARTMENT



參考編號
REFERENCE No.
A/K18/325

圖 PLAN
R - 6