

圖例 LEGEND

52 (12.8.16) 被拒絕的申請
REJECTED APPLICATION

52 (12.8.16)
會議日期
DATE OF MEETING

申請編號
APPLICATION NUMBER

申請地點界線只作識別用
APPLICATION SITE BOUNDARY
FOR IDENTIFICATION PURPOSE ONLY

本摘要圖於2018年1月12日擬備，所根據的資料為：
於2008年3月11日核准的分區計劃大綱圖編號S/SK-TMT/4，以及
於2015年10月6日核准的分區計劃大綱圖編號S/NE-SSH/11
EXTRACT PLAN PREPARED ON 12.1.2018 BASED ON OUTLINE ZONING PLAN No. S/SK-TMT/4 APPROVED ON 11.3.2008 AND S/NE-SSH/11 APPROVED ON 6.10.2015

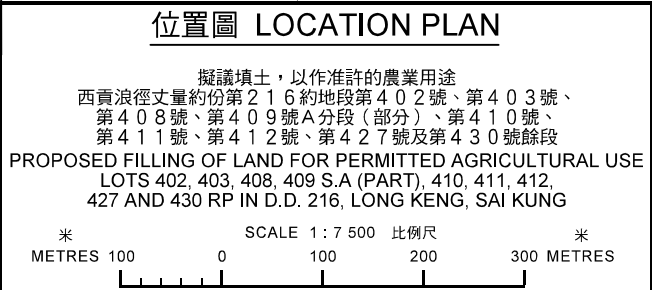

規劃署
PLANNING DEPARTMENT

參考編號
REFERENCE No.
A/SK-TMT/61

圖 PLAN
R-1

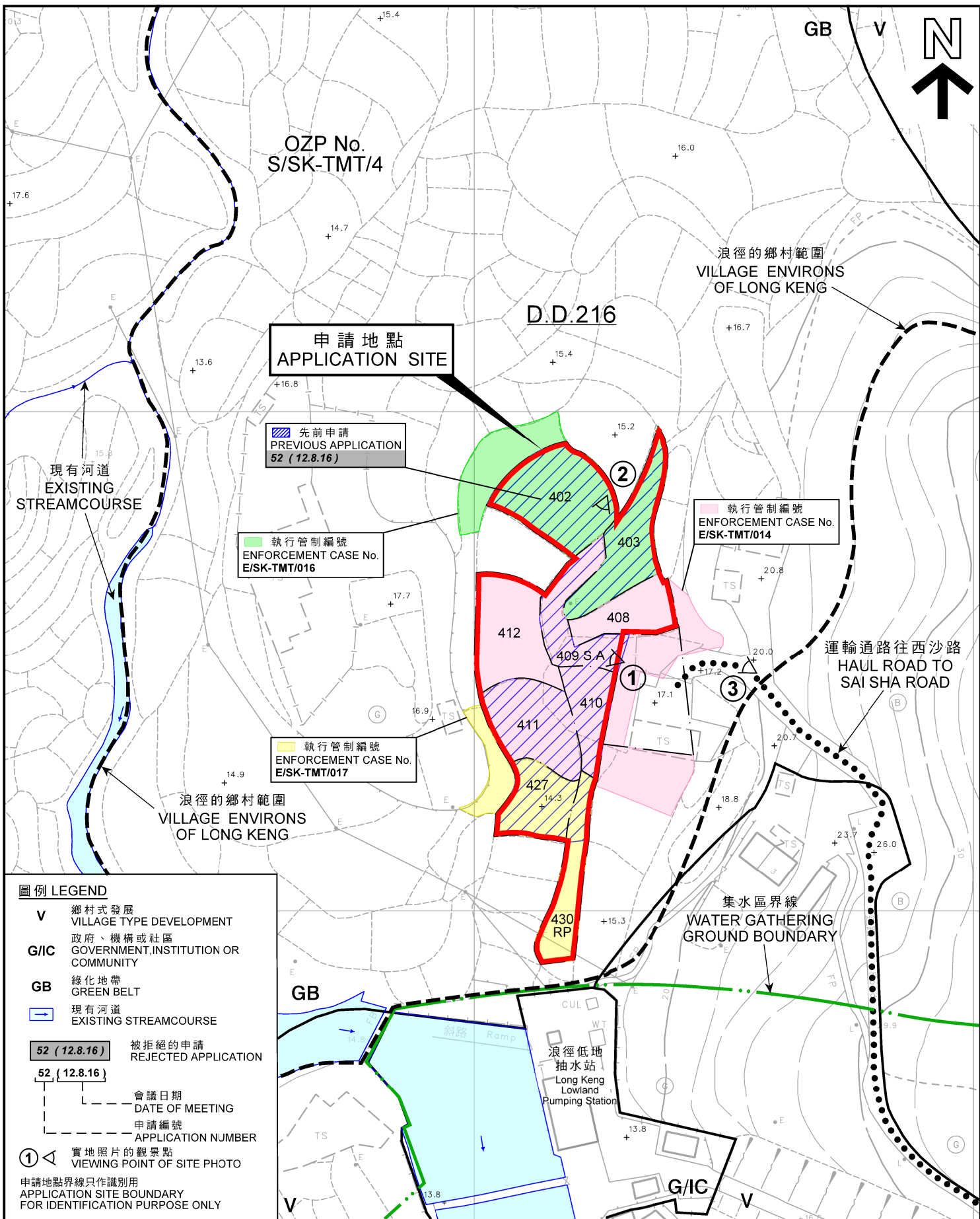

申請地點
APPLICATION SITE

先申請
PREVIOUS APPLICATION
52 (12.8.16)

執行管制編號
ENFORCEMENT CASE No.
E/SK-TMT/016

執行管制編號
ENFORCEMENT CASE No.
E/SK-TMT/017

浪徑的鄉村範圍
VILLAGE ENVIRONS
OF LONG KENG

現有河道
EXISTING
STREAMCOURSE

浪徑的鄉村範圍
VILLAGE ENVIRONS
OF LONG KENG

運輸道路往西沙路
HAUL ROAD TO
SAI SHA ROAD

集水區界線
WATER GATHERING
GROUND BOUNDARY

浪徑低地
抽水站
Long Keng
Lowland
Pumping Station

- 圖例 LEGEND**
- V 鄉村式發展
VILLAGE TYPE DEVELOPMENT
 - G/I/C 政府、機構或社區
GOVERNMENT, INSTITUTION OR
COMMUNITY
 - GB 綠化地帶
GREEN BELT
 - 現有河道
EXISTING STREAMCOURSE
 - 52 (12.8.16) 被拒絕的申請
REJECTED APPLICATION
 - 52 (12.8.16) 會議日期
DATE OF MEETING
 - 申請編號
APPLICATION NUMBER
 - ① 實地照片的觀景點
VIEWING POINT OF SITE PHOTO
- 申請地點界線只作識別用
APPLICATION SITE BOUNDARY
FOR IDENTIFICATION PURPOSE ONLY

平面圖 SITE PLAN

擬議填土，以作准許的農業用途
西貢浪徑丈量約份第216約地段第402號、第403號、
第408號、第409號A分段(部分)、第410號、
第411號、第412號、第427號及第430號餘段
PROPOSED FILLING OF LAND FOR PERMITTED AGRICULTURAL USE
LOTS 402, 403, 408, 409 S.A (PART), 410, 411, 412,
427 AND 430 RP IN D.D. 216, LONG KENG, SAI KUNG

規劃署
PLANNING
DEPARTMENT



參考編號
REFERENCE No.
A/SK-TMT/61

圖 PLAN
R-2

本摘要圖於2018年1月12日擬備，
所根據的資料為測量圖編號
8-SW-2C和7A
EXTRACT PLAN PREPARED ON 12.1.2018
BASED ON SURVEY SHEETS No.
8-SW-2C & 7A

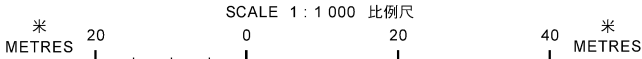

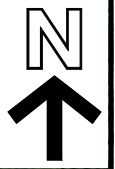

禾寮
WO LIU

西沙路

SAI SHA ROAD

浪徑
LONG KENG

申請地點
APPLICATION SITE

運輸通路往西沙路
HAUL ROAD TO
SAI SHA ROAD

浪徑低地
抽水站
Long Keng
Lowland
Pumping Station

申請地點界線只作識別用
APPLICATION SITE BOUNDARY
FOR IDENTIFICATION PURPOSE ONLY

航攝照片 AERIAL PHOTO (2011)

本摘要圖於2018年1月12日擬備，
所根據的資料為地政總署於2011年8月26日
拍得的航攝照片編號CW90472
EXTRACT PLAN PREPARED ON 12.1.2018
BASED ON AERIAL PHOTO No.
CW90472 TAKEN ON 26.8.2011
BY LANDS DEPARTMENT

擬議填土，以作准許的農業用途
西貢浪徑丈量約份第216約地段第402號、第403號、
第408號、第409號A分段(部分)、第410號、
第411號、第412號、第427號及第430號餘段
PROPOSED FILLING OF LAND FOR PERMITTED AGRICULTURAL USE
LOTS 402, 403, 408, 409 S.A (PART), 410, 411, 412,
427 AND 430 RP IN D.D. 216, LONG KENG, SAI KUNG

規 劃 署
PLANNING
DEPARTMENT



參考編號
REFERENCE No.
A/SK-TMT/61

圖 PLAN
R-3a



禾寮
WO LIU

西沙路

SAI SHA ROAD

浪徑
LONG KENG

申請地點
APPLICATION SITE

運輸通路往西沙路
HAUL ROAD TO
SAI SHA ROAD

浪徑低地
抽水站
Long Keng
Lowland
Pumping Station

申請地點界線只作識別用
APPLICATION SITE BOUNDARY
FOR IDENTIFICATION PURPOSE ONLY

航攝照片 AERIAL PHOTO (2012)

本摘要圖於2018年1月12日擬備，
所根據的資料為地政總署於2012年9月27日
拍得的航攝照片編號CS39005
EXTRACT PLAN PREPARED ON 12.1.2018
BASED ON AERIAL PHOTO No.
CS39005 TAKEN ON 27.9.2012
BY LANDS DEPARTMENT

擬議填土，以作准許的農業用途
西貢浪徑丈量約份第216約地段第402號、第403號、
第408號、第409號A分段(部分)、第410號、
第411號、第412號、第427號及第430號餘段
PROPOSED FILLING OF LAND FOR PERMITTED AGRICULTURAL USE
LOTS 402, 403, 408, 409 S.A (PART), 410, 411, 412,
427 AND 430 RP IN D.D. 216, LONG KENG, SAI KUNG

規劃署
PLANNING
DEPARTMENT



參考編號
REFERENCE No.
A/SK-TMT/61

圖 PLAN
R-3b



禾寮
WO LIU

西沙路

SAI SHA ROAD

浪徑
LONG KENG

申請地點
APPLICATION SITE



運輸通路往西沙路
HAUL ROAD TO
SAI SHA ROAD

浪徑低地
抽水站
Long Keng
Lowland
Pumping Station

申請地點界線只作識別用
APPLICATION SITE BOUNDARY
FOR IDENTIFICATION PURPOSE ONLY

航攝照片 AERIAL PHOTO (2013)

本摘要圖於2018年1月12日擬備，
所根據的資料為地政總署於2013年6月8日
拍得的航攝照片編號CW103954
EXTRACT PLAN PREPARED ON 12.1.2018
BASED ON AERIAL PHOTO No.
CW103954 TAKEN ON 8.6.2013
BY LANDS DEPARTMENT

擬議填土，以作准許的農業用途
西貢浪徑丈量約份第216約地段第402號、第403號、
第408號、第409號A分段(部分)、第410號、
第411號、第412號、第427號及第430號餘段
PROPOSED FILLING OF LAND FOR PERMITTED AGRICULTURAL USE
LOTS 402, 403, 408, 409 S.A (PART), 410, 411, 412,
427 AND 430 RP IN D.D. 216, LONG KENG, SAI KUNG

規劃署
PLANNING
DEPARTMENT



參考編號
REFERENCE No.
A/SK-TMT/61

圖 PLAN
R-3c



禾寮
WO LIU

西沙路

SAI SHA ROAD

浪徑
LONG KENG

申請地點
APPLICATION SITE



運輸通路往西沙路
HAUL ROAD TO
SAI SHA ROAD

浪徑低地
抽水站
Long Keng
Lowland
Pumping Station

申請地點界線只作識別用
APPLICATION SITE BOUNDARY
FOR IDENTIFICATION PURPOSE ONLY

航攝照片 AERIAL PHOTO (2014)

本摘要圖於2018年1月12日擬備，
所根據的資料為地政總署於2014年6月27日
拍得的航攝照片編號CW108123
EXTRACT PLAN PREPARED ON 12.1.2018
BASED ON AERIAL PHOTO No.
CW108123 TAKEN ON 27.6.2014
BY LANDS DEPARTMENT

擬議填土，以作准許的農業用途
西貢浪徑丈量約份第216約地段第402號、第403號、
第408號、第409號A分段(部分)、第410號、
第411號、第412號、第427號及第430號餘段
PROPOSED FILLING OF LAND FOR PERMITTED AGRICULTURAL USE
LOTS 402, 403, 408, 409 S.A (PART), 410, 411, 412,
427 AND 430 RP IN D.D. 216, LONG KENG, SAI KUNG

規劃署
PLANNING
DEPARTMENT



參考編號
REFERENCE No.
A/SK-TMT/61

圖 PLAN
R-3d

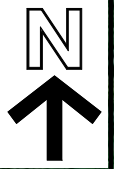

禾寮
WO LIU

西沙路

SAI SHA ROAD

浪徑
LONG KENG

申請地點
APPLICATION SITE



運輸通路往西沙路
HAUL ROAD TO
SAI SHA ROAD

浪徑低地
抽水站
Long Keng
Lowland
Pumping Station

申請地點界線只作識別用
APPLICATION SITE BOUNDARY
FOR IDENTIFICATION PURPOSE ONLY

航攝照片 AERIAL PHOTO (2015)

本摘要圖於2018年1月12日擬備，
所根據的資料為地政總署於2015年5月29日
拍得的航攝照片編號CW113976
EXTRACT PLAN PREPARED ON 12.1.2018
BASED ON AERIAL PHOTO No.
CW113976 TAKEN ON 29.5.2015
BY LANDS DEPARTMENT

擬議填土，以作准許的農業用途
西貢浪徑丈量約份第216約地段第402號、第403號、
第408號、第409號A分段(部分)、第410號、
第411號、第412號、第427號及第430號餘段
PROPOSED FILLING OF LAND FOR PERMITTED AGRICULTURAL USE
LOTS 402, 403, 408, 409 S.A (PART), 410, 411, 412,
427 AND 430 RP IN D.D. 216, LONG KENG, SAI KUNG

規劃署
PLANNING
DEPARTMENT



參考編號
REFERENCE No.
A/SK-TMT/61

圖 PLAN
R-3e



禾寮
WO LIU

西沙路

SAI SHA ROAD

浪徑
LONG KENG

申請地點
APPLICATION SITE

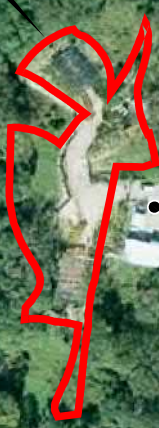

運輸通路往西沙路
HAUL ROAD TO
SAI SHA ROAD

浪徑低地
抽水站
Long Keng
Lowland
Pumping Station

申請地點界線只作識別用
APPLICATION SITE BOUNDARY
FOR IDENTIFICATION PURPOSE ONLY

航攝照片 AERIAL PHOTO (2016)

本摘要圖於2018年1月12日擬備，
所根據的資料為地政總署於2016年1月25日
拍得的航攝照片編號CS63371
EXTRACT PLAN PREPARED ON 12.1.2018
BASED ON AERIAL PHOTO No.
CS63371 TAKEN ON 25.1.2016
BY LANDS DEPARTMENT

擬議填土，以作准許的農業用途
西貢浪徑丈量約份第216約地段第402號、第403號、
第408號、第409號A分段(部分)、第410號、
第411號、第412號、第427號及第430號餘段
PROPOSED FILLING OF LAND FOR PERMITTED AGRICULTURAL USE
LOTS 402, 403, 408, 409 S.A (PART), 410, 411, 412,
427 AND 430 RP IN D.D. 216, LONG KENG, SAI KUNG

規劃署
PLANNING
DEPARTMENT



參考編號
REFERENCE No.
A/SK-TMT/61

圖 PLAN
R-3f



禾寮
WO LIU

西沙路

SAI SHA ROAD

浪徑
LONG KENG

申請地點
APPLICATION SITE

運輸通路往西沙路
HAUL ROAD TO
SAI SHA ROAD

浪徑低地
抽水站
Long Keng
Lowland
Pumping Station

申請地點界線只作識別用
APPLICATION SITE BOUNDARY
FOR IDENTIFICATION PURPOSE ONLY

航攝照片 AERIAL PHOTO (2017)

本摘要圖於2018年1月12日擬備，
所根據的資料為地政總署於2017年4月2日
拍得的航攝照片編號E017824C
EXTRACT PLAN PREPARED ON 12.1.2018
BASED ON AERIAL PHOTO No.
E017824C TAKEN ON 2.4.2017
BY LANDS DEPARTMENT

擬議填土，以作准許的農業用途
西貢浪徑丈量約份第216約地段第402號、第403號、
第408號、第409號A分段(部分)、第410號、
第411號、第412號、第427號及第430號餘段
PROPOSED FILLING OF LAND FOR PERMITTED AGRICULTURAL USE
LOTS 402, 403, 408, 409 S.A (PART), 410, 411, 412,
427 AND 430 RP IN D.D. 216, LONG KENG, SAI KUNG

規劃署
PLANNING
DEPARTMENT



參考編號
REFERENCE No.
A/SK-TMT/61

圖 PLAN
R-3g

①



②



申請地點界線只作識別用
APPLICATION SITE BOUNDARY FOR IDENTIFICATION PURPOSE ONLY

實地照片 SITE PHOTO

本圖於2018年1月12日擬備，所根據的資料為攝於2018年1月3日的實地照片
PLAN PREPARED ON 12.1.2018 BASED ON SITE PHOTOS TAKEN ON 3.1.2018

擬議填土，以作准許的農業用途
西貢浪徑丈量約份第216約地段第402號、第403號、第408號、第409號A分段（部分）、第410號、第411號、第412號、第427號及第430號餘段
PROPOSED FILLING OF LAND FOR PERMITTED AGRICULTURAL USE
LOTS 402, 403, 408, 409 S.A (PART), 410, 411, 412, 427 AND 430 RP IN D.D. 216, LONG KENG, SAI KUNG

規劃署
PLANNING
DEPARTMENT



參考編號
REFERENCE No.
A/SK-TMT/61

圖 PLAN
R-4a

3



申請地點界線只作識別用
APPLICATION SITE BOUNDARY FOR IDENTIFICATION PURPOSE ONLY

本圖於2018年1月12日擬備，所根據的資料為攝於2018年1月3日的實地照片
PLAN PREPARED ON 12.1.2018 BASED ON SITE PHOTO TAKEN ON 3.1.2018

實地照片 SITE PHOTO

擬議填土，以作准許的農業用途
西貢浪徑丈量約份第216約地段第402號、第403號、
第408號、第409號A分段(部分)、第410號、
第411號、第412號、第427號及第430號餘段
PROPOSED FILLING OF LAND FOR PERMITTED AGRICULTURAL USE
LOTS 402, 403, 408, 409 S.A (PART), 410, 411, 412,
427 AND 430 RP IN D.D. 216, LONG KENG, SAI KUNG

規劃署
PLANNING
DEPARTMENT



參考編號
REFERENCE No.
A/SK-TMT/61

圖 PLAN
R-4b