



要覽圖 KEY PLAN

SCALE 1 : 50 000 比例尺



北港濾水廠
PAK KONG TREATMENT WORKS

路口 (有待詳細設計)
ROAD JUNCTION
(SUBJECT TO DETAILED DESIGN)

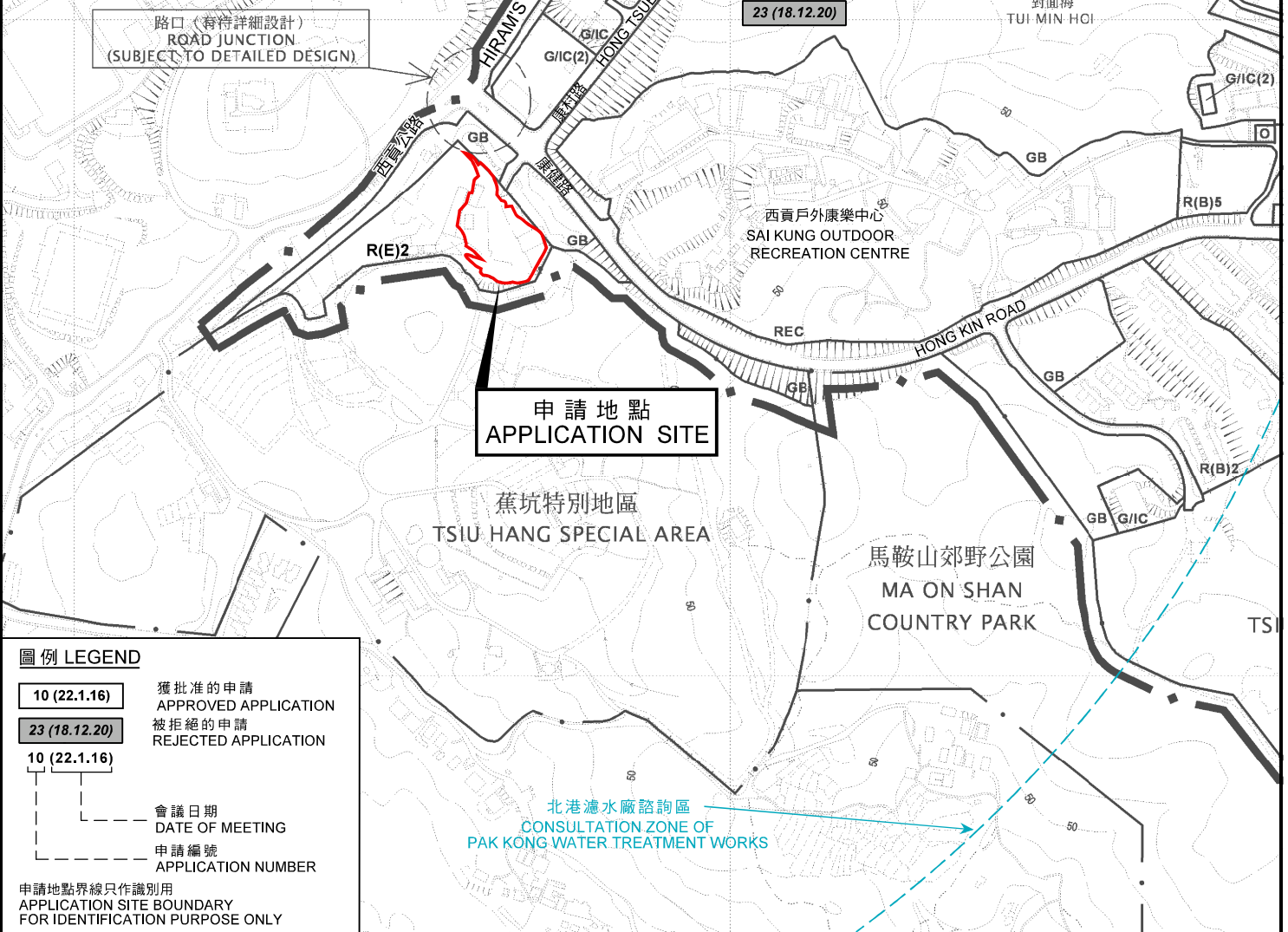

**申請地點
APPLICATION SITE**

蕉坑特別地區
TSUI HANG SPECIAL AREA

馬鞍山郊野公園
MA ON SHAN
COUNTRY PARK

圖例 LEGEND

- 10 (22.1.16) 獲批准的申請
APPROVED APPLICATION
- 23 (18.12.20) 被拒絕的申請
REJECTED APPLICATION
- 10 (22.1.16) 會議日期
DATE OF MEETING
- 10 (22.1.16) 申請編號
APPLICATION NUMBER

申請地點界線只作識別用
APPLICATION SITE BOUNDARY
FOR IDENTIFICATION PURPOSE ONLY

位置圖 LOCATION PLAN

擬議 19 幢屋宇
西貢康健路丈量約份第 2 1 2 約
地段第 8 號 B 分段、第 9 號 A 分段及第 9 號 B 分段和毗連政府土地
PROPOSED 19 HOUSES
LOTS 8 S.B, 9 S.A AND 9 S.B IN D.D. 212 AND
ADJOINING GOVERNMENT LAND, HONG KIN ROAD, SAI KUNG

規劃署
**PLANNING
DEPARTMENT**



參考編號
REFERENCE No.
A/SK-SKT/22

圖 PLAN
R-1

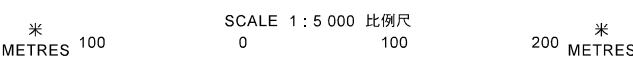

本摘要圖於 2020 年 12 月 18 日擬備，
所根據的資料為於 2013 年 6 月 4 日
核准的分區計劃大綱圖編號 S/SK-SKT/6
EXTRACT PLAN PREPARED ON 18.12.2020
BASED ON OUTLINE ZONING PLAN
No. S/SK-SKT/6 APPROVED ON 4.6.2013

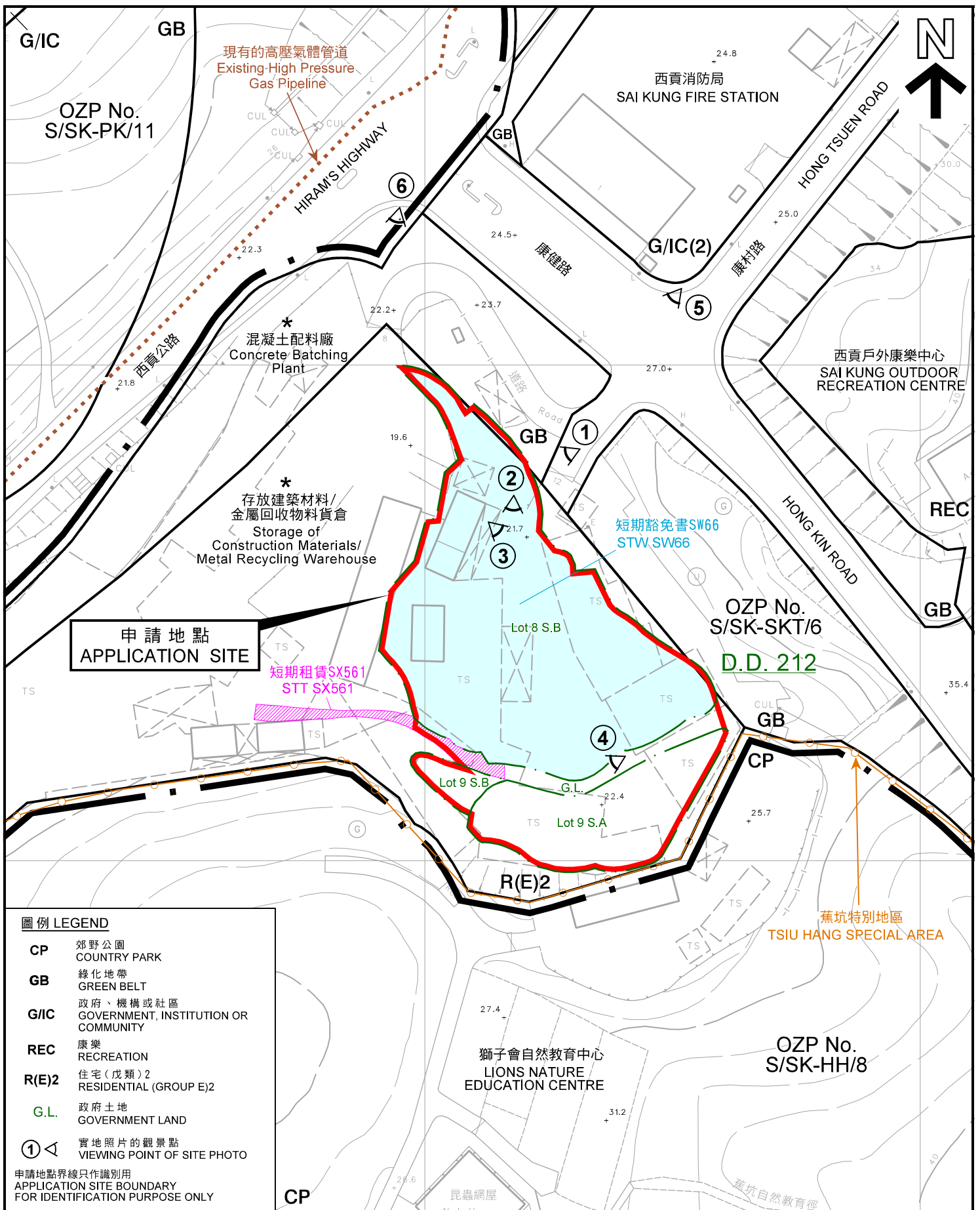

圖例 LEGEND

- CP** 郊野公園
COUNTRY PARK
- GB** 綠化地帶
GREEN BELT
- G/IC** 政府、機構或社區
GOVERNMENT, INSTITUTION OR COMMUNITY
- REC** 康樂
RECREATION
- R(E)2** 住宅(戊類)2
RESIDENTIAL (GROUP E)2
- G.L.** 政府土地
GOVERNMENT LAND
- ①** 實地照片的觀景點
VIEWING POINT OF SITE PHOTO

申請地點界線只作識別用
APPLICATION SITE BOUNDARY
FOR IDENTIFICATION PURPOSE ONLY

平面圖 SITE PLAN

擬議 19 幢屋宇
西貢康健路丈量約份第 2 1 2 約
地段第 8 號 B 分段、第 9 號 A 分段及第 9 號 B 分段和毗連政府土地
PROPOSED 19 HOUSES
LOTS 8 S.B, 9 S.A AND 9 S.B IN D.D. 212 AND
ADJOINING GOVERNMENT LAND, HONG KIN ROAD, SAI KUNG

SCALE 1 : 1 000 比例尺

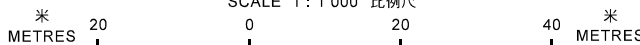

規劃署
PLANNING
DEPARTMENT



參考編號
REFERENCE No.
A/SK-SKT/22

圖 PLAN
R-2

本摘要圖於 2020 年 12 月 18 日擬備，
所根據的資料為測量圖編號
8-SW-11C 和 16A
EXTRACT PLAN PREPARED ON 18.12.2020
BASED ON SURVEY SHEETS No.
8-SW-11C & 16A

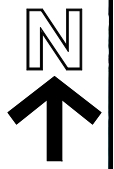
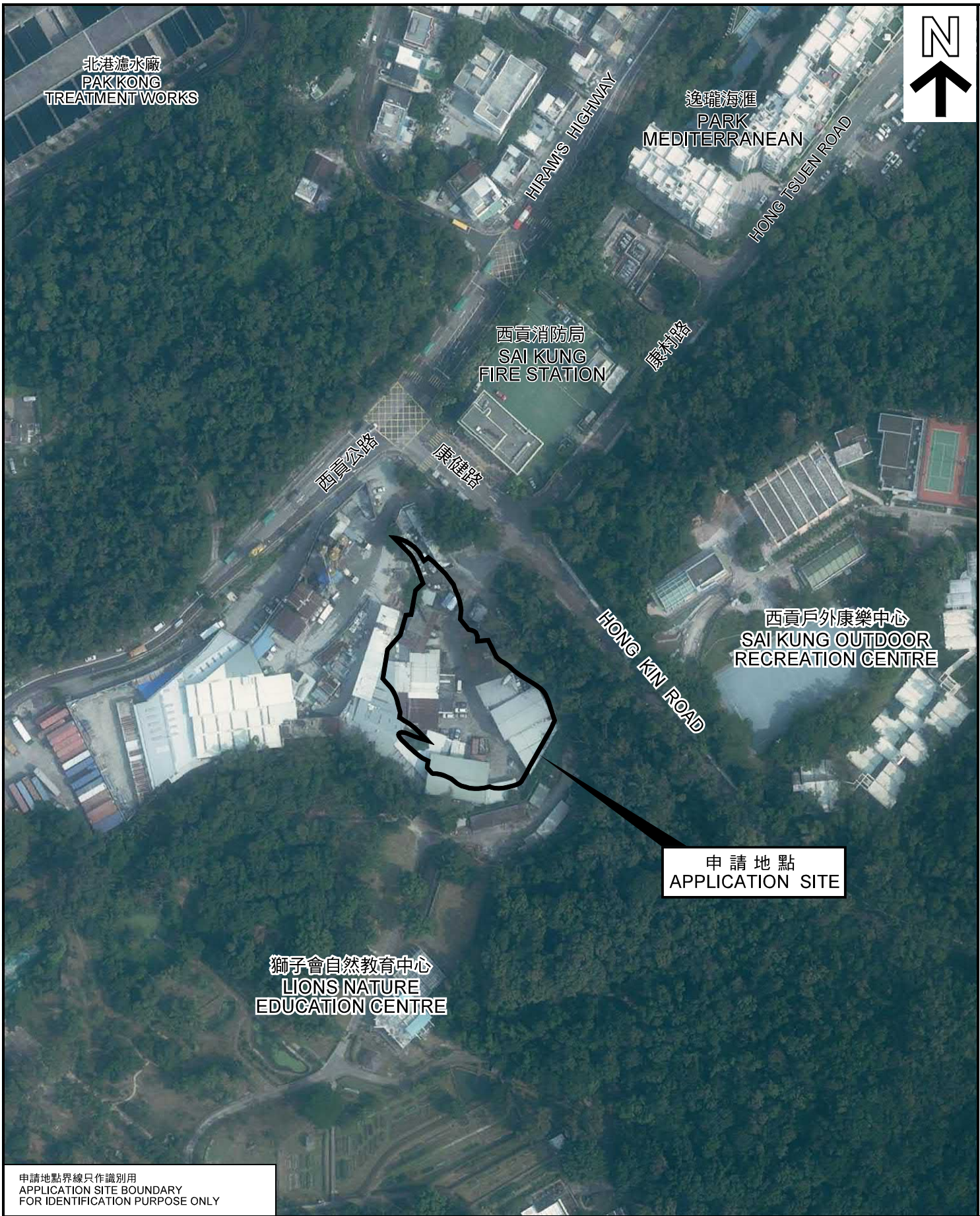

申請地點界線只作識別用
APPLICATION SITE BOUNDARY
FOR IDENTIFICATION PURPOSE ONLY

本摘要圖於2020年12月18日擬備，所根據的資料為地政總署於2019年9月27日拍得的航攝照片編號E065279C
EXTRACT PLAN PREPARED ON 18.12.2020
BASED ON AERIAL PHOTO No. E065279C
TAKEN ON 27.9.2019
BY LANDS DEPARTMENT

航攝照片 AERIAL PHOTO

擬議 19 幢屋宇
西貢康健路丈量約份第 2 1 2 約地段第 8 號 B 分段、
第 9 號 A 分段及第 9 號 B 分段和毗連政府土地
PROPOSED 19 HOUSES
LOTS 8 S.B., 9 S.A AND 9 S.B IN D.D. 212 AND
ADJOINING GOVERNMENT LAND, HONG KIN ROAD, SAI KUNG

規劃署
PLANNING
DEPARTMENT



參考編號
REFERENCE No.
A/SK-SKT/22

圖 PLAN
R-3

1

申請地點
APPLICATION SITE

混凝土配料廠
Concrete Batching Plant



2

申請地點
APPLICATION SITE



申請地點界線只作識別用
APPLICATION SITE BOUNDARY
FOR IDENTIFICATION PURPOSE ONLY

本圖於2020年12月18日擬備，所根據的
資料為攝於2020年11月30日的實地照片
PLAN PREPARED ON 18.12.2020
BASED ON SITE PHOTOS TAKEN ON 30.11.2020

實地照片 SITE PHOTO

擬議 19 幢屋宇
西貢康健路丈量約份第 2 1 2 約
地段第 8 號 B 分段、第 9 號 A 分段及第 9 號 B 分段和毗連政府土地
PROPOSED 19 HOUSES
LOTS 8 S.B, 9 S.A AND 9 S.B IN D.D. 212 AND
ADJOINING GOVERNMENT LAND, HONG KIN ROAD, SAI KUNG

規劃署
PLANNING
DEPARTMENT



參考編號
REFERENCE No.
A/SK-SKT/22

圖 PLAN
R-4a

3



4



實地照片 SITE PHOTO

本圖於2020年12月18日擬備，所根據的資料為攝於2020年11月30日的實地照片
PLAN PREPARED ON 18.12.2020
BASED ON SITE PHOTOS TAKEN ON 30.11.2020

擬議 19 幢屋宇
西貢康健路丈量約份第 2 1 2 約
地段第 8 號 B 分段、第 9 號 A 分段及第 9 號 B 分段和毗連政府土地
PROPOSED 19 HOUSES
LOTS 8 S.B, 9 S.A AND 9 S.B IN D.D. 212 AND
ADJOINING GOVERNMENT LAND, HONG KIN ROAD, SAI KUNG

規劃署
PLANNING
DEPARTMENT



參考編號
REFERENCE No.
A/SK-SKT/22

圖 PLAN
R-4b

5

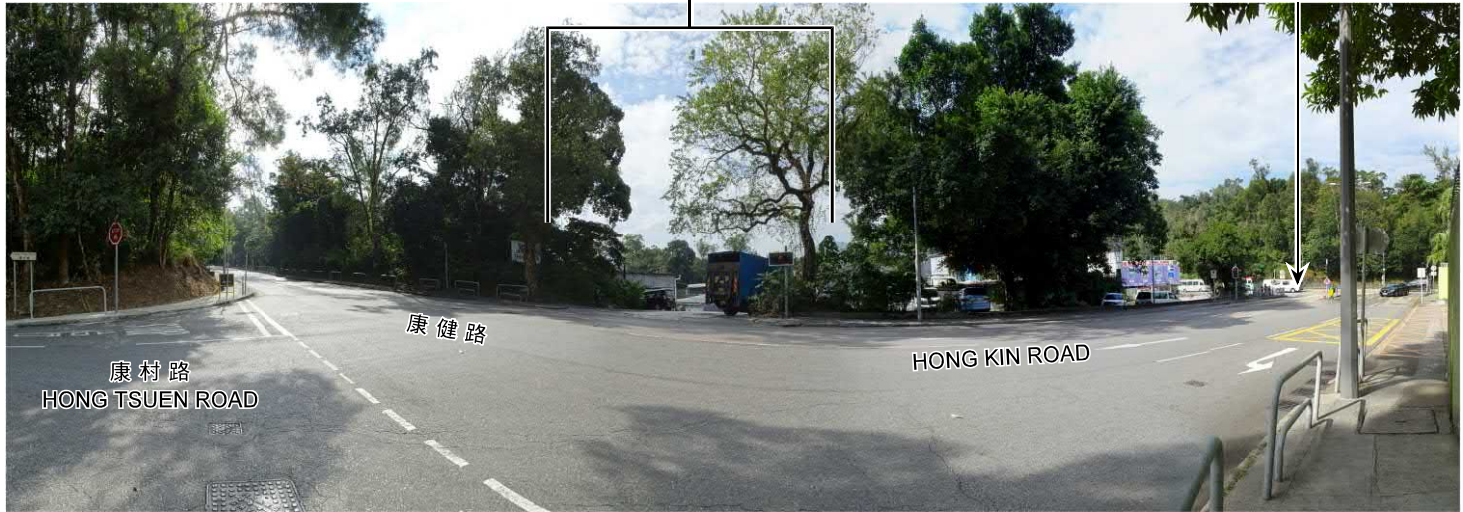

6



實地照片 SITE PHOTO

擬議 19 幢屋宇
西貢康健路丈量約份第 2 1 2 約
地段第 8 號 B 分段、第 9 號 A 分段及第 9 號 B 分段和毗連政府土地
PROPOSED 19 HOUSES
LOTS 8 S.B, 9 S.A AND 9 S.B IN D.D. 212 AND
ADJOINING GOVERNMENT LAND, HONG KIN ROAD, SAI KUNG

本圖於 2020 年 12 月 18 日擬備，所根據的資料為攝於 2020 年 11 月 30 日的實地照片
PLAN PREPARED ON 18.12.2020
BASED ON SITE PHOTOS TAKEN ON 30.11.2020

規劃署
PLANNING
DEPARTMENT



參考編號
REFERENCE No.
A/SK-SKT/22

圖 PLAN
R-4c