

申請地點
APPLICATION SITE

要覽圖 KEY PLAN

SCALE 1 : 50 000 比例尺

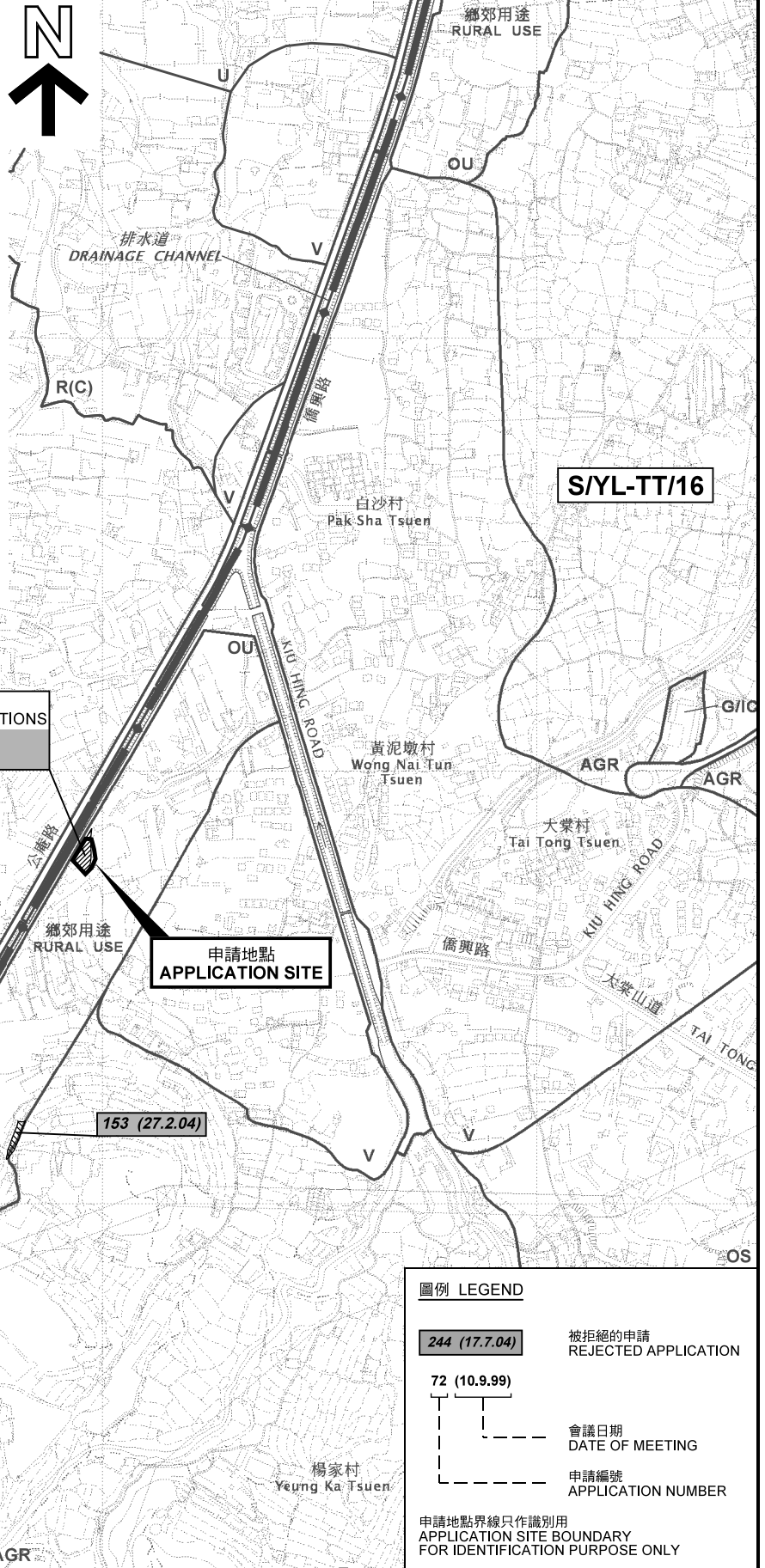

先前申請
PREVIOUS APPLICATIONS
115 (17.8.01)
130 (2.8.02) s.17

申請地點
APPLICATION SITE

153 (27.2.04)

S/YL-TYST/12

圖例 LEGEND

- 244 (17.7.04) 被拒絕的申請
REJECTED APPLICATION
- 72 (10.9.99)
會議日期
DATE OF MEETING
- 申請編號
APPLICATION NUMBER

申請地點界線只作識別用
APPLICATION SITE BOUNDARY
FOR IDENTIFICATION PURPOSE ONLY

位置圖 LOCATION PLAN

臨時汽車修理工場 (為期3年)
元朗白沙村丈量約份第119約
地段第1153號餘段(部分)和毗連政府土地
TEMPORARY VEHICLE REPAIR WORKSHOP
FOR A PERIOD OF 3 YEARS
LOT 1153 RP (PART) IN D.D.119 AND ADJOINING
GOVERNMENT LAND, PAK SHA TSUEN, YUEN LONG

SCALE 1 : 7 500 比例尺

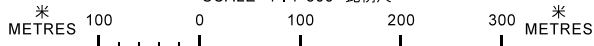

本摘要圖於2019年12月24日擬備，
所根據的資料為於2012年3月13日
核准的分區計劃大綱圖編號 S/YL-TT/16
EXTRACT PLAN PREPARED ON 24.12.2019
BASED ON OUTLINE ZONING PLAN No.
S/YL-TT/16 APPROVED ON 13.3.2012

規劃署
PLANNING
DEPARTMENT



參考編號
REFERENCE No.
A/YL-TT/480

圖 PLAN
R-1

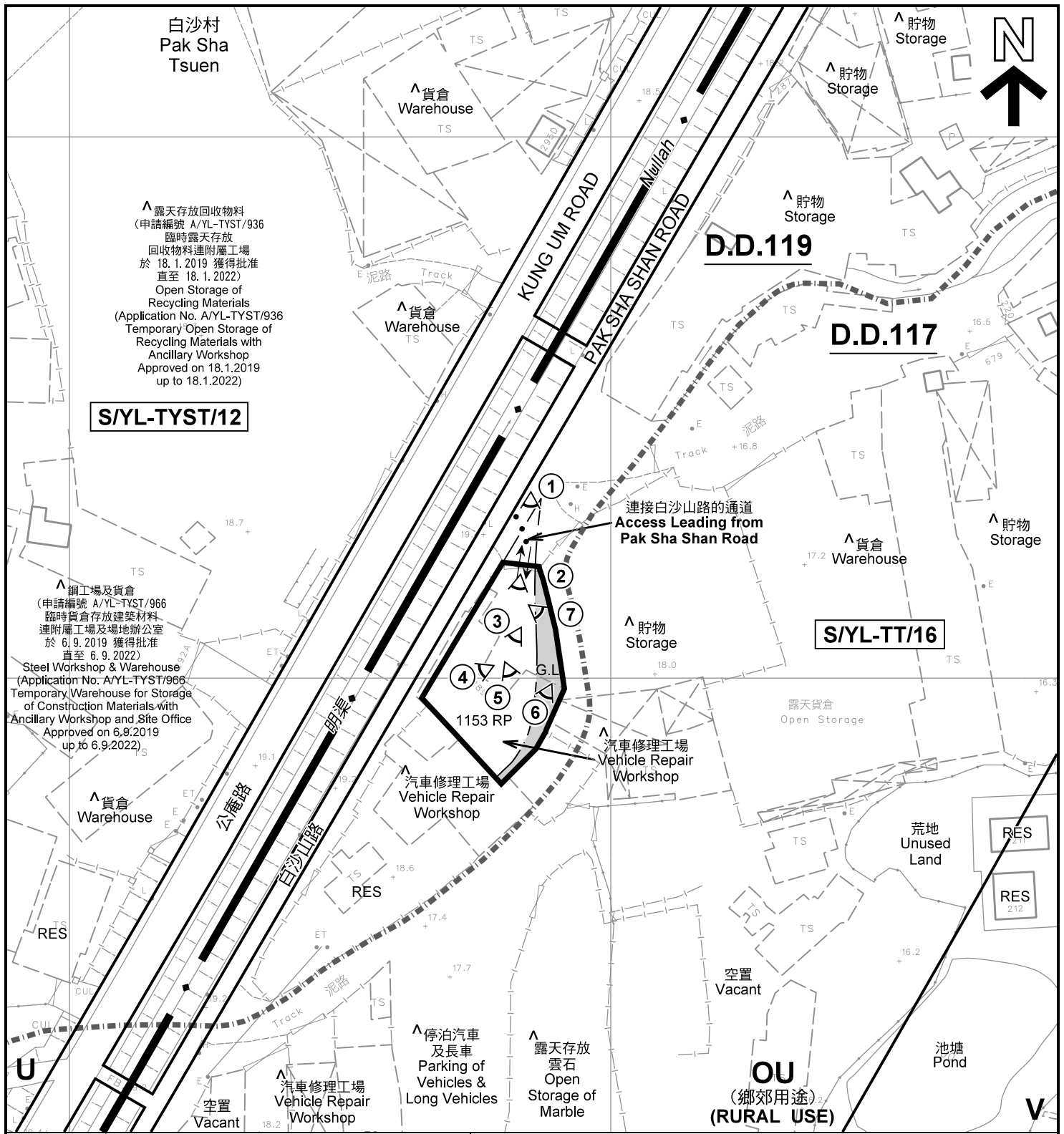

^ 露天存放回收物料
(申請編號 A/YL-TYST/936
臨時露天存放
回收物料連附屬工場
於 18.1.2019 獲得批准
直至 18.1.2022)
Open Storage of
Recycling Materials
(Application No. A/YL-TYST/936
Temporary Open Storage of
Recycling Materials with
Ancillary Workshop
Approved on 18.1.2019
up to 18.1.2022)

S/YL-TYST/12

^ 鋼工場及貨倉
(申請編號 A/YL-TYST/966
臨時貨倉存放建築材料
連附屬工場及場地辦公室
於 6.9.2019 獲得批准
直至 6.9.2022)
Steel Workshop & Warehouse
(Application No. A/YL-TYST/966
Temporary Warehouse for Storage
of Construction Materials with
Ancillary Workshop and Site Office
Approved on 6.9.2019
up to 6.9.2022)

連接白沙山路的通道
Access Leading from
Pak Sha Shan Road

S/YL-TT/16

OU
(鄉郊用途)
(RURAL USE)

註釋 Notes :

- (1) 2019年12月19日勘测的土地用途
Land uses shown on this plan are in accordance with the land use survey conducted by the Planning Department on 19.12.2019
- (2) * 土地用途跟1991年11月勘测的土地用途一致
Indicates that the use is the same as that revealed by the land use survey conducted by the Planning Department in Nov 1991
- (3) ^ 土地用途跟1991年11月勘测的土地用途有別
Indicates that the use is different from that revealed by the land use survey conducted by the Planning Department in Nov 1991

圖例 LEGEND

- 申請地點(界線只作識別用)
APPLICATION SITE
(BOUNDARY FOR IDENTIFICATION
PURPOSE ONLY)
- V 鄉村式發展
VILLAGE TYPE DEVELOPMENT
- OU 其他指定用途
OTHER SPECIFIED USES
- U 未決定用途
UNDETERMINED
- G.L. 政府土地
GOVERNMENT LAND
- RES 住用構築物
RESIDENTIAL STRUCTURES
- · · · 丈量約份界線
D.D. BOUNDARY
- ① 實地照片的觀景點
VIEWING POINT OF SITE PHOTO
- 入口/出口
INGRESS / EGRESS

平面圖 SITE PLAN

臨時汽車修理工場 (為期3年)
元朗白沙村丈量約份第119約
地段第1153號餘段(部分)和毗連政府土地
TEMPORARY VEHICLE REPAIR WORKSHOP
FOR A PERIOD OF 3 YEARS
LOT 1153 RP (PART) IN D.D.119 AND ADJOINING
GOVERNMENT LAND, PAK SHA TSUEN, YUEN LONG

SCALE 1 : 1 000 比例尺

米 METRES 20 0 20 40 米 METRES

**規劃署
PLANNING
DEPARTMENT**



參考編號
REFERENCE No.
A/YL-TT/480

**圖 PLAN
R-2**

本摘要圖於2019年12月24日擬備, 所根據的資料為測量圖編號 6-NW-24A
EXTRACT PLAN PREPARED ON 24.12.2019
BASED ON SURVEY SHEET No. 6-NW-24A

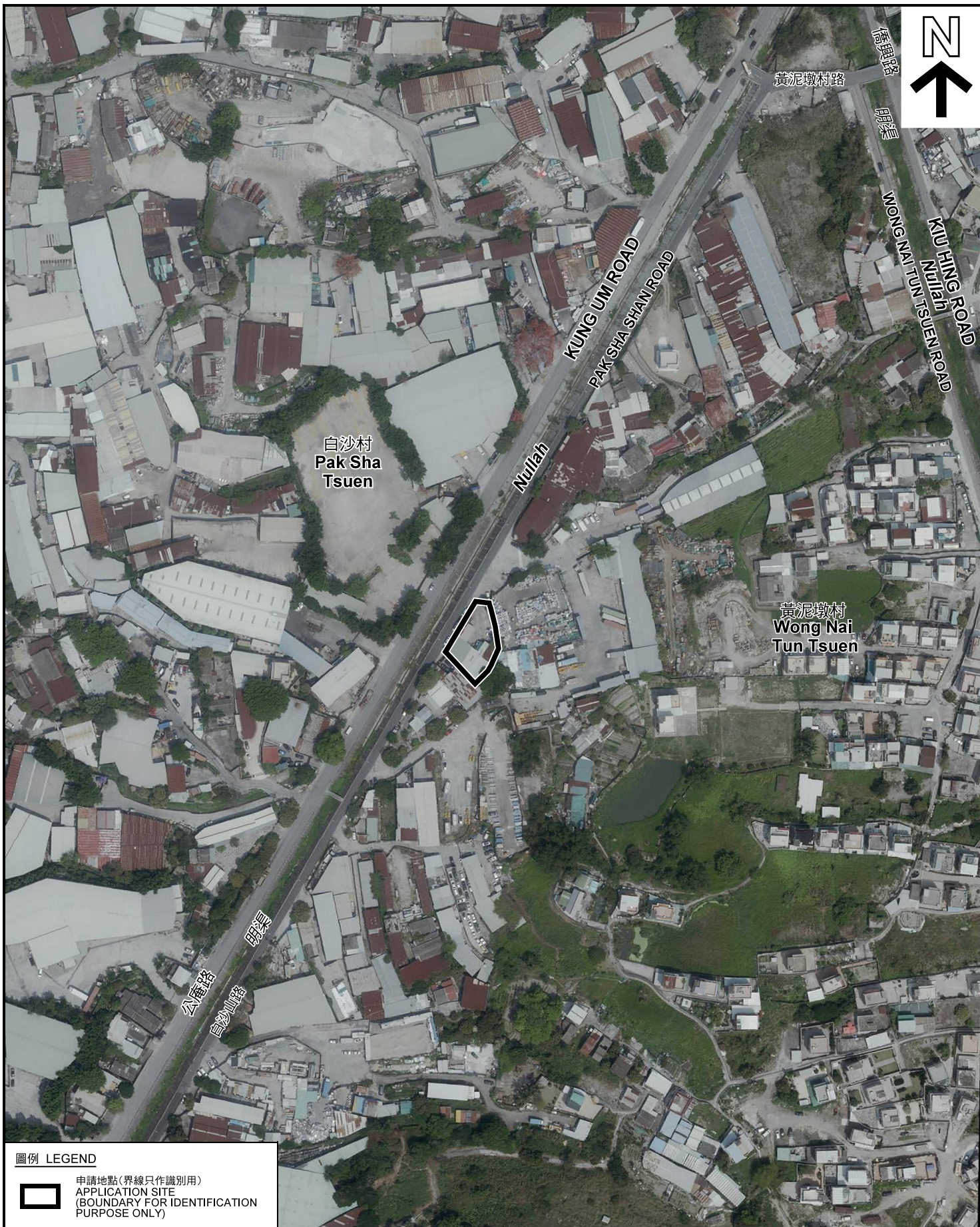

圖例 LEGEND



申請地點(界線只作識別用)
APPLICATION SITE
(BOUNDARY FOR IDENTIFICATION
PURPOSE ONLY)

本摘要圖於2019年12月24日擬備，所根據的資料為地政總署於2018年3月22日拍得的航攝照片編號 E037250C
EXTRACT PLAN PREPARED ON 24.12.2019
BASED ON AERIAL PHOTO No.
E037250C ON 22.3.2018
BY LANDS DEPARTMENT

航攝照片 AERIAL PHOTO

臨時汽車修理工場(為期3年)
元朗白沙村丈量約份第119約
地段第1153號餘段(部分)和毗連政府土地
TEMPORARY VEHICLE REPAIR WORKSHOP
FOR A PERIOD OF 3 YEARS
LOT 1153 RP (PART) IN D.D.119 AND ADJOINING
GOVERNMENT LAND, PAK SHA TSUEN, YUEN LONG

規劃署
PLANNING
DEPARTMENT



參考編號
REFERENCE No.
A/YL-TT/480

圖 PLAN
R-3

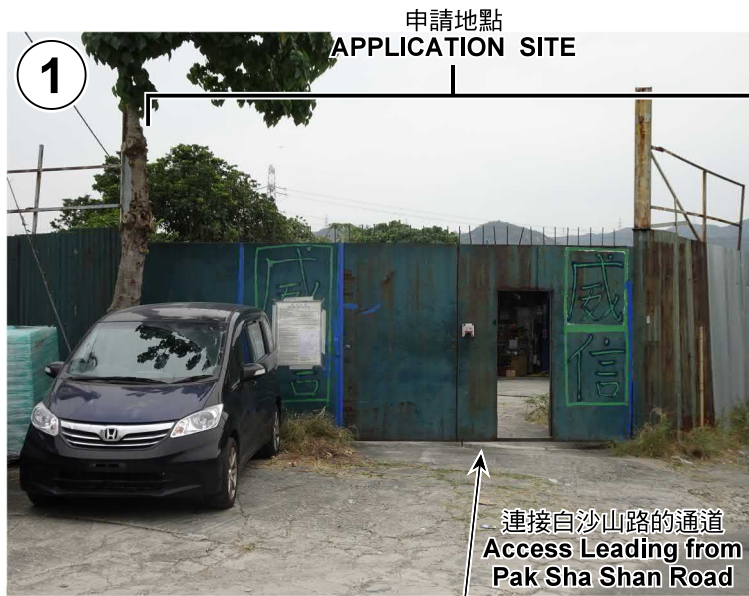

本圖於2019年12月24日擬備，所根據的資料為攝於2019年12月5日的實地照片
PLAN PREPARED ON 24.12.2019
BASED ON SITE PHOTOS
TAKEN ON 5.12.2019

實地照片 SITE PHOTOS

臨時汽車修理工場（為期3年）
元朗白沙村丈量約份第119約
地段第1153號餘段（部分）和毗連政府土地
TEMPORARY VEHICLE REPAIR WORKSHOP
FOR A PERIOD OF 3 YEARS
LOT 1153 RP (PART) IN D.D.119 AND ADJOINING
GOVERNMENT LAND, PAK SHA TSUEN, YUEN LONG

規劃署
PLANNING
DEPARTMENT



參考編號
REFERENCE No.
A/YL-TT/480

圖 PLAN
R-4a

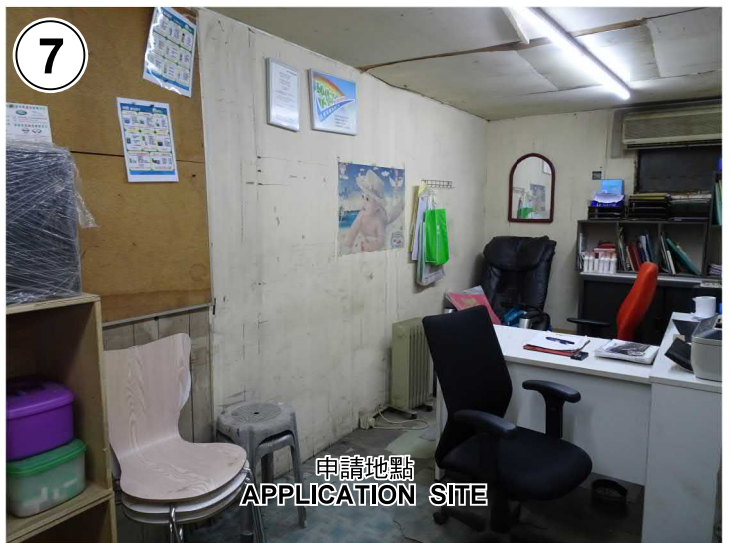
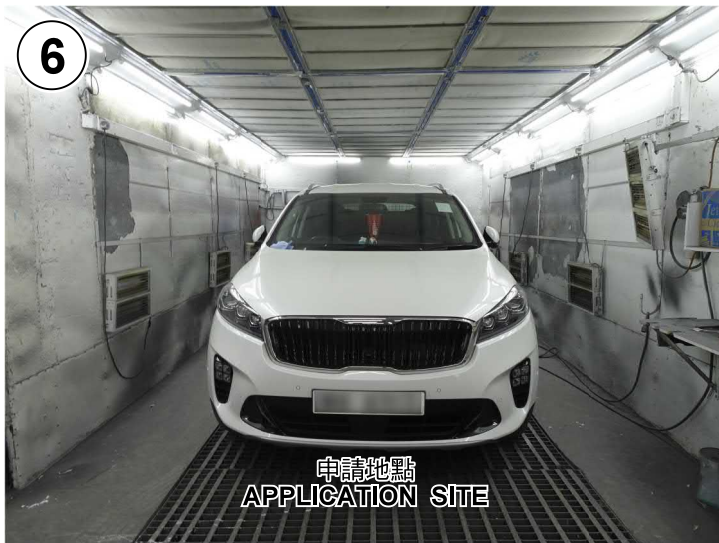
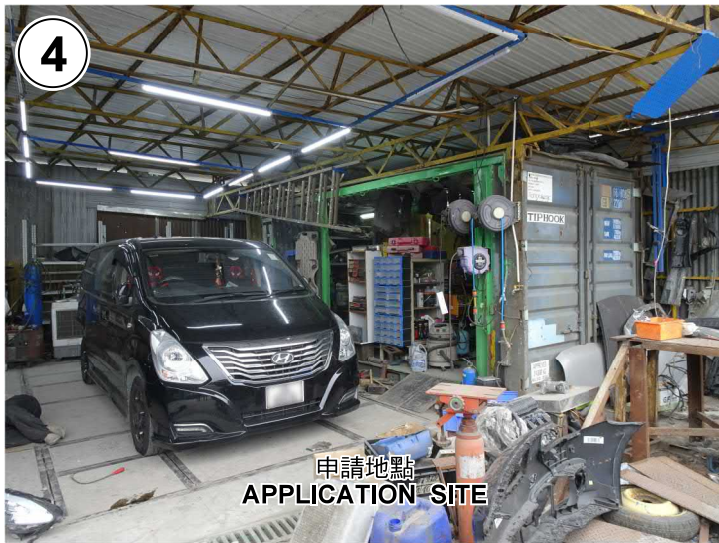

實地照片 SITE PHOTOS

臨時汽車修理工場（為期3年）
 元朗白沙村丈量約份第119約
 地段第1153號餘段（部分）和毗連政府土地
 TEMPORARY VEHICLE REPAIR WORKSHOP
 FOR A PERIOD OF 3 YEARS
 LOT 1153 RP (PART) IN D.D.119 AND ADJOINING
 GOVERNMENT LAND, PAK SHA TSUEN, YUEN LONG

規劃署
**PLANNING
 DEPARTMENT**



本圖於2019年12月27日擬備，所根據的資料為攝於2019年12月5日的實地照片
 PLAN PREPARED ON 27.12.2019
 BASED ON SITE PHOTOS
 TAKEN ON 5.12.2019

參考編號
 REFERENCE No.
A/YL-TT/480

圖 PLAN
R-4b