

傳真文件

傳真號碼：

致：城市規劃委員會秘書

補充說明

規劃申請編號：A/NE-LYT/844

本人為上述申請之代理人，早前曾向 貴會提交規劃許可申請，現特此致函聲明有關化糞池位置以最後提交之圖則為準，另外，申請人早於 2011 年已向 貴處提交小型屋宇申請，申請人的先祖於 1979 年由沙頭角吉澳村搬遷到粉嶺軍地村定居及生活至今，有關情況亦獲得原居民代表證實及認同，懇請 貴會明察。祝安！

代理人：



(許 軍 兒)

日期： - 5 MAR 2025

聯絡地址：大埔普益街 3 號 1/F

聯絡電話：

傳真號碼：

PROPOSED SMALL HOUSE

LOT No.639 S.C IN D.D.83

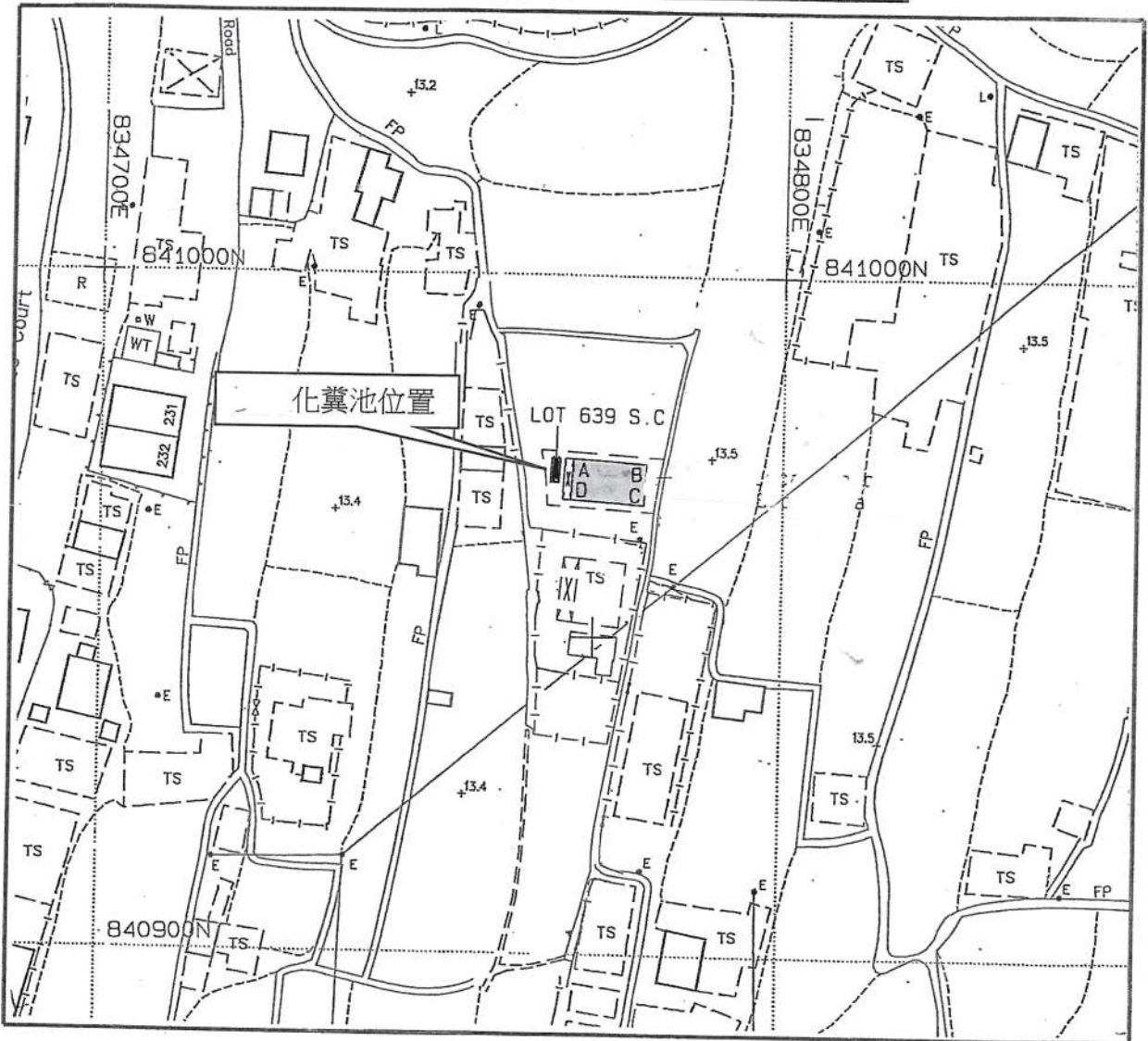

LOCATION PLAN

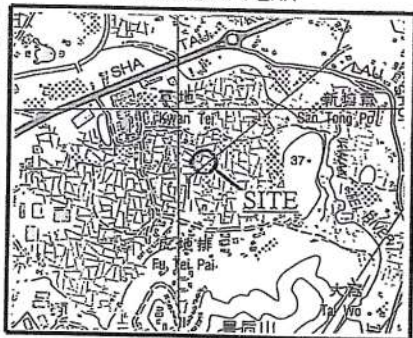

SCALE 1 : 20000



Balcony



Location of Septic Tank

Coloured Pink Area = 65.03 sq.m. (About)

SIDE	DISTANCE	BEARING	NORTHING	EASTING	PT.
A-B	10.668	93°22'03"	840973.695	834768.978	A
B-C	6.096	183°22'03"	840973.069	834779.628	B
C-D	10.668	273°22'03"	840966.983	834779.270	C
D-A	6.096	03°22'03"	840967.610	834768.620	D



Survey District.: North	
Ref SRP : SRP/DN/047/8296/D2	Survey Sheet No.: 3-SW-4C
Plan No.: DN/047/8296C/83/639C-SH2	Scale: 1 : 1000
TANG & ASSOCIATES SURVEYORS LTD	

I, TANG SZE KIN an Authorized Land Surveyor registered under the Land Survey Ordinance (Cap.473), hereby certify that this land boundary plan has been prepared from land boundary surveys that were carried out by me, or under my direct supervision, in conformity with the Code of Practice approved by the Land Survey Authority under the above Ordinance, and that this plan correctly represents that survey completed on the 22nd day of Dec., 2010...

Dated this 8th day of Mar., 2011

[Signature]
Authorized Land Surveyor

第 IV 部份

原居民代表 / 鄉事委員會主席或副主席的聲明

本人 劉永安，為 * 香港身份證 / 護照號碼 _____ 持有
人，居於 _____ (地址)。本
人為 粉嶺 (鄉) 軍地 * (村) 的 * 原居民代表 / 鄉事委員會主席
/ 副主席，現謹以至誠鄭重聲明：

- (a) 鄧志輝 先生 (申請人) (即 * 香港身份證 / 護照號碼 _____ 持有) 為 沙頭角吉澳 (村) 的原居村民。本人相信，申請人的父系祖先為 1898 年居於該村的居民。據現存記錄及資料，申請人的父親為 鄧若峰，祖父為 鄧錫者 為 鄧錫 申請人的先祖於 1977 年由 沙頭角吉澳村 搬遷到 粉嶺亮地村 居住至今。
- (b) 本人已盡所知填報以上資料，本人明白，倘若本人作出虛假或不完全聲明，本人可能會遭香港特別行政區政府檢控。

本人謹憑藉《宣誓及聲明條例》衷誠作出此項鄭重聲明，並確信其為真實無訛。

此項聲明於二零 一二年 六月 二十 日)
(在香港特別行政區 LEUNG KIN & CO.)
及本人面前作出。

劉永安
(聲明人簽署)

Leung Kin
LEUNG KIN
Solicitor, Hong Kong SAR
Messrs. Leung Kin & Co.

* 申請人的律師 / 太平紳士 / 獲
地政處授權的大士 (監管員)

* 刪去不適用者