

行車路線圖

八鄉橫台山
永寧里
丈量約份
第111約
地段編號第
2879(部份)、
2881(部份)、
2888(部份)、
2889(部份)及
2900(部份)
S/YL-PH/11
臨時露天存放
二手汽車、
汽車零件連附屬
設施(為期3年)
以及相關的
填土工程

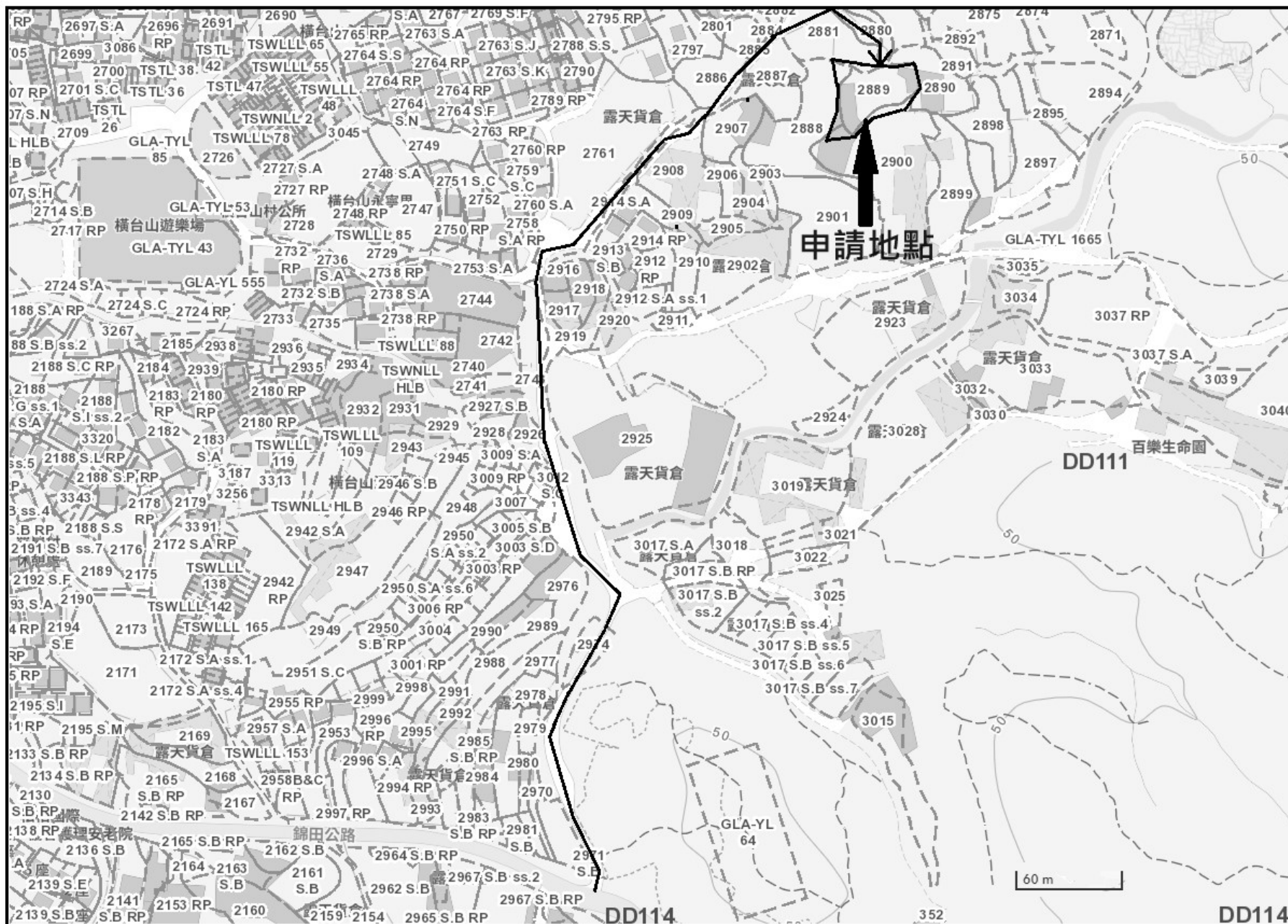

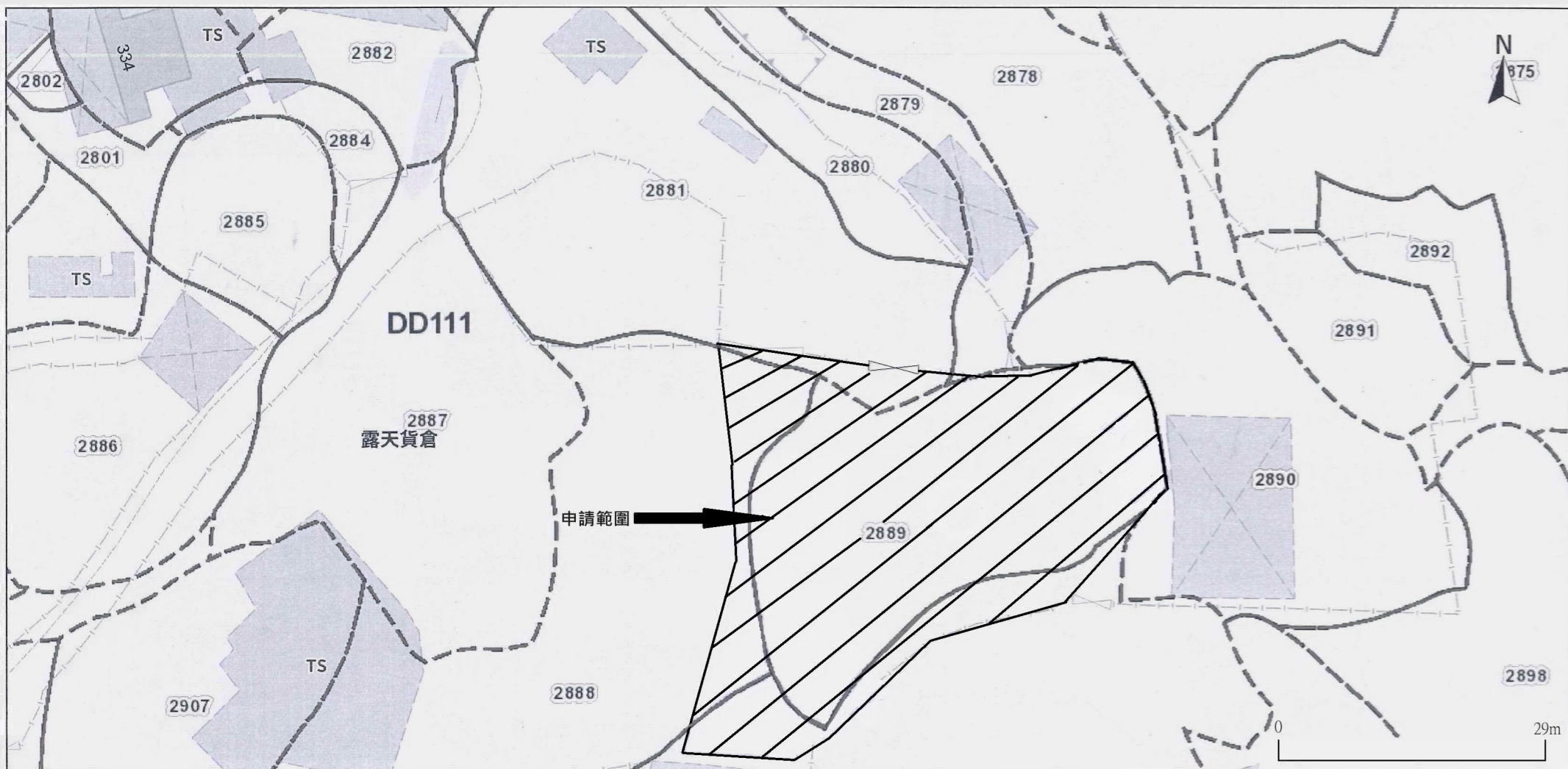

申請地點：新界八鄉橫台山永寧里丈量約份第111約地段編號第2879(部份)、
2881(部份)、2888(部份)、2889(部份)及 2900(部份)

OZP NO : S/YL-PH/11

申請為 臨時露天存放二手汽車、汽車零件連附屬設施 (為期3年)
以及相關的填土工程

申請地點面積1480平方米。

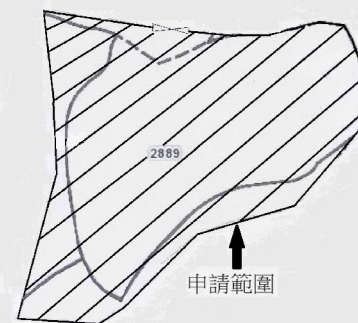

位置圖

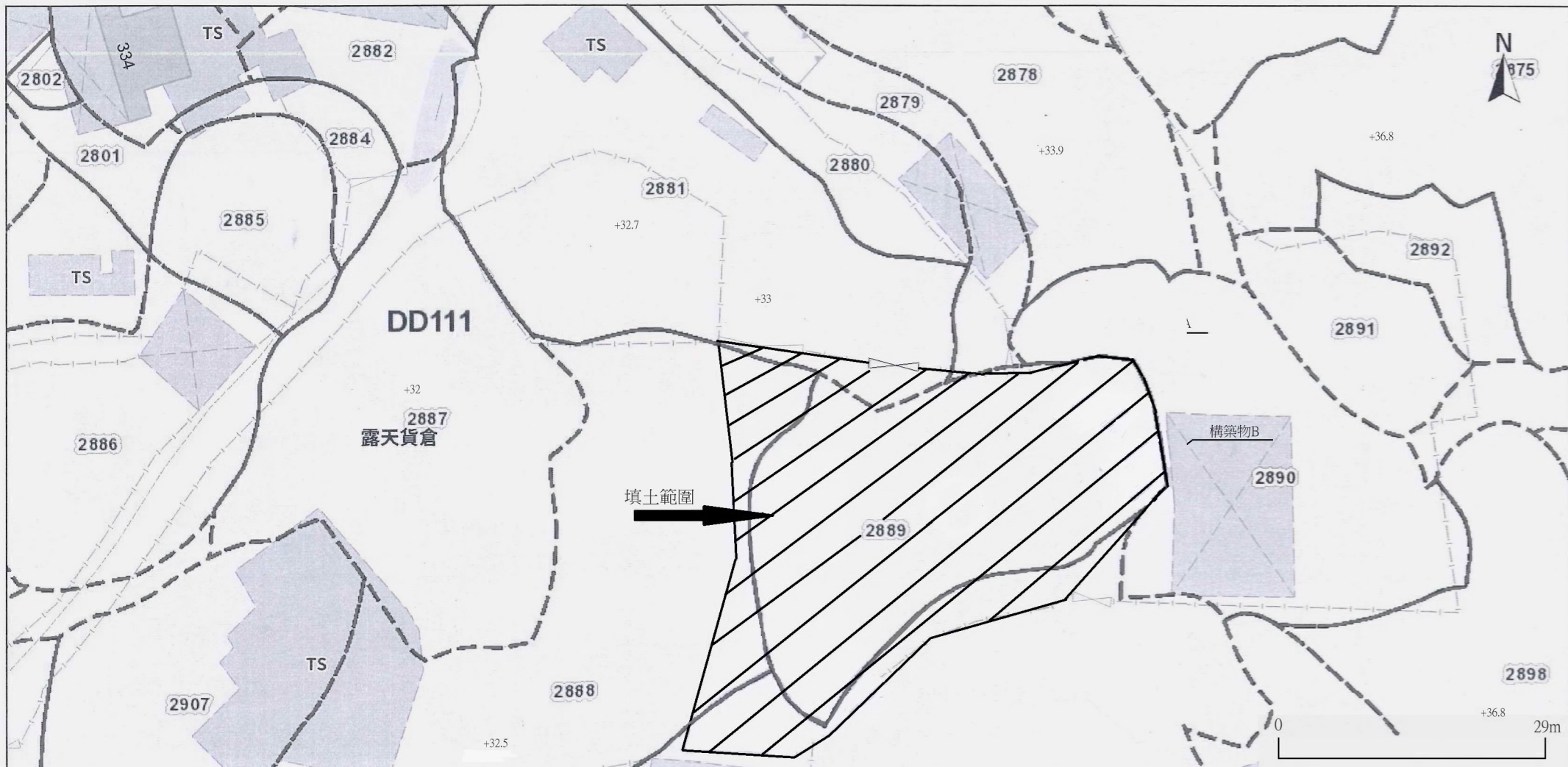

申請地點：新界八鄉橫台山永寧里丈量約份第111約地段
 編號第2879(部份)、2881(部份)、2888(部份)、
 2889(部份)及2900(部份)

申請為臨時露天存放二手汽車、汽車零件連附屬設施
 為期3年以及相關的填土工程

OZP NO : S/YL-PH/11

申請地點面積1480平方米，填土面積1480平方米。
 已在幾年前規劃申請中完成填土，只想合法化。填土厚度約0.1米
 ，填土材料為混凝土，香港主水平基準由+33.6mPD

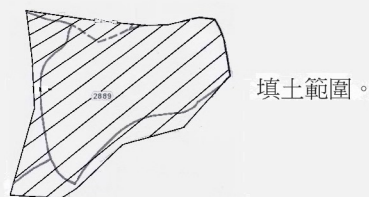

填土範圍圖

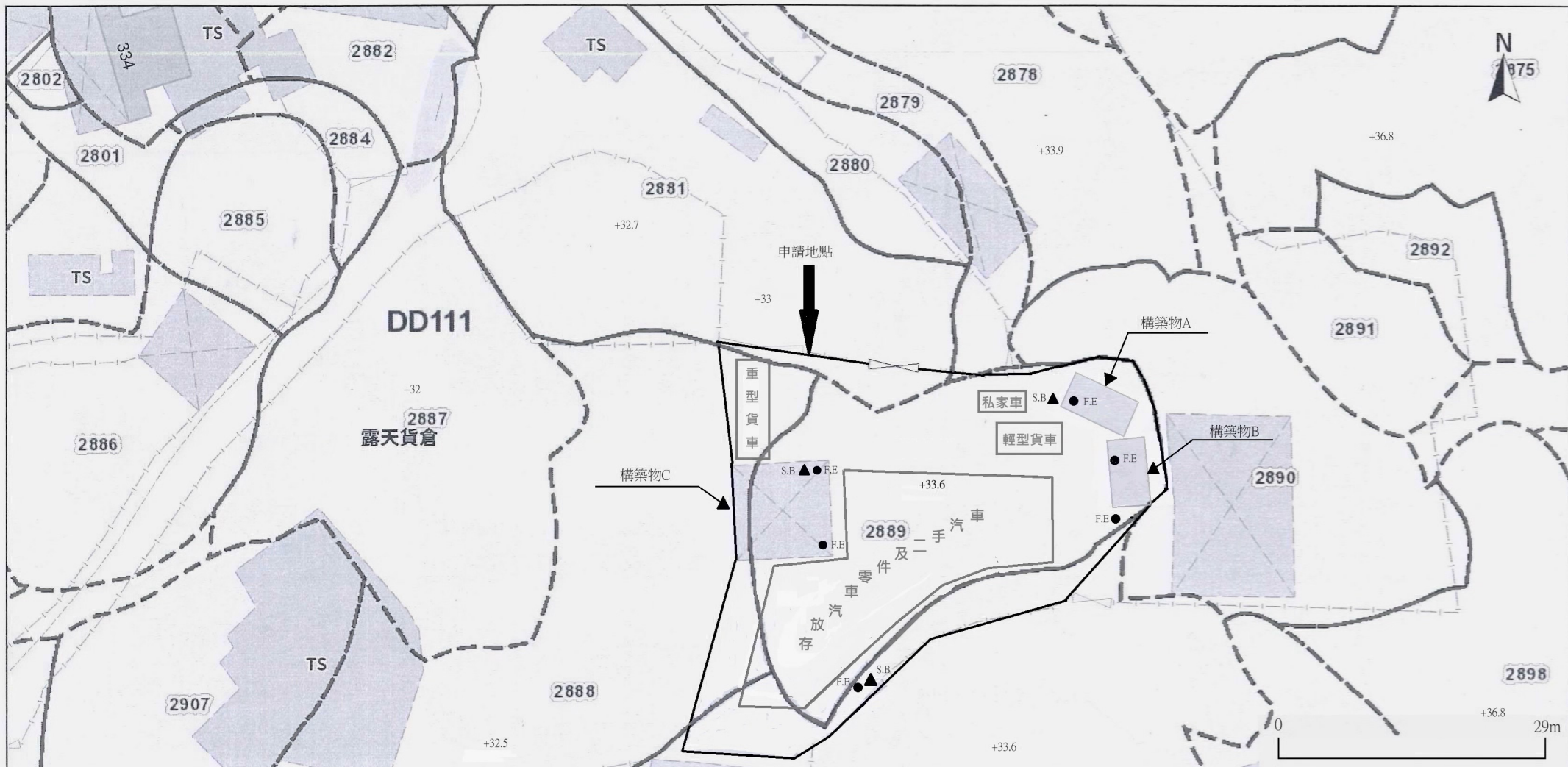

申請地點：新界八鄉橫台山永寧里丈量約份第111約地段
 編號第2879(部份)、2881(部份)、2888(部份)、
 2889(部份)及2900(部份)

申請為臨時露天存放二手汽車、汽車零件連附屬設施
 為期3年以及相關的填土工程

OZP NO : S/YL-PH/11

場地構築物圖

申請地點作當中擬議設置有3個臨時構築物，分別為：

- 構築物A：臨時貨櫃辦公室及儲物室，每層樓面面積約14.88平方米，每層高度2.62米，2層高度5.24米，共29.76平方米。
- 構築物B：臨時貨櫃辦公室及儲物室，每層樓面面積約14.88平方米，每層高度2.62米，2層高度5.24米，共29.76平方米。
- 構築物C：遮陰棚及上落貨櫃區，由四支柱構成，面積約102平方米，高度約5.18米。

1個私家車車位(長5米x闊2.5米)，1個輕型貨車上落客貨車位(長7米x闊3.5米)及
 1個重型貨車上落客貨車位(長11米x闊3.5米)

	門口
	臨時構築物
	存放五公斤乾粉式滅火桶
	存放防火沙桶
	地界

設計佈局圖

私家車 輕型貨車 圖例

聯絡地址：新界 元朗八鄉 橫台山永寧里 2號1樓

聯絡電話：[REDACTED]

申請地段：DD111-LOT 2879(部份), 2881(部份), 2888(部份), 2889(部份), 2900(部份)

地點：WING NING LEI WANG TOI SHAN PAT HEUNG YEUN LONG

致：城市規劃委員會

補充資料

申請地點上落客貨車位停泊及私家車車位，時間和進入車輛次數如下：

星期一至星期五出入時間為早上10時至下午5時止。

星期六出入時間為早上10時至下午1時止。

10:00 至11:00	約3輛車各1次進入申請地點，3車輛停泊。
11:00 至13:00	約2輛車各1次走出申請地點，1車輛停泊。
13:00 至14:00	約1輛車各1次走出申請地點，0或1車輛停泊。
14:00 至15:00	約3輛車各1次進入申請地點，3車輛停泊。
15:00 至16:00	約3輛車各1次進走出/進入申請地點，0或3車輛停泊。
16:00 至17:00	約3輛車各1次進走出/進入申請地點，0或3車輛停泊。

而實際車輛出入次數會更少。

簡以凡

2024年9月11日

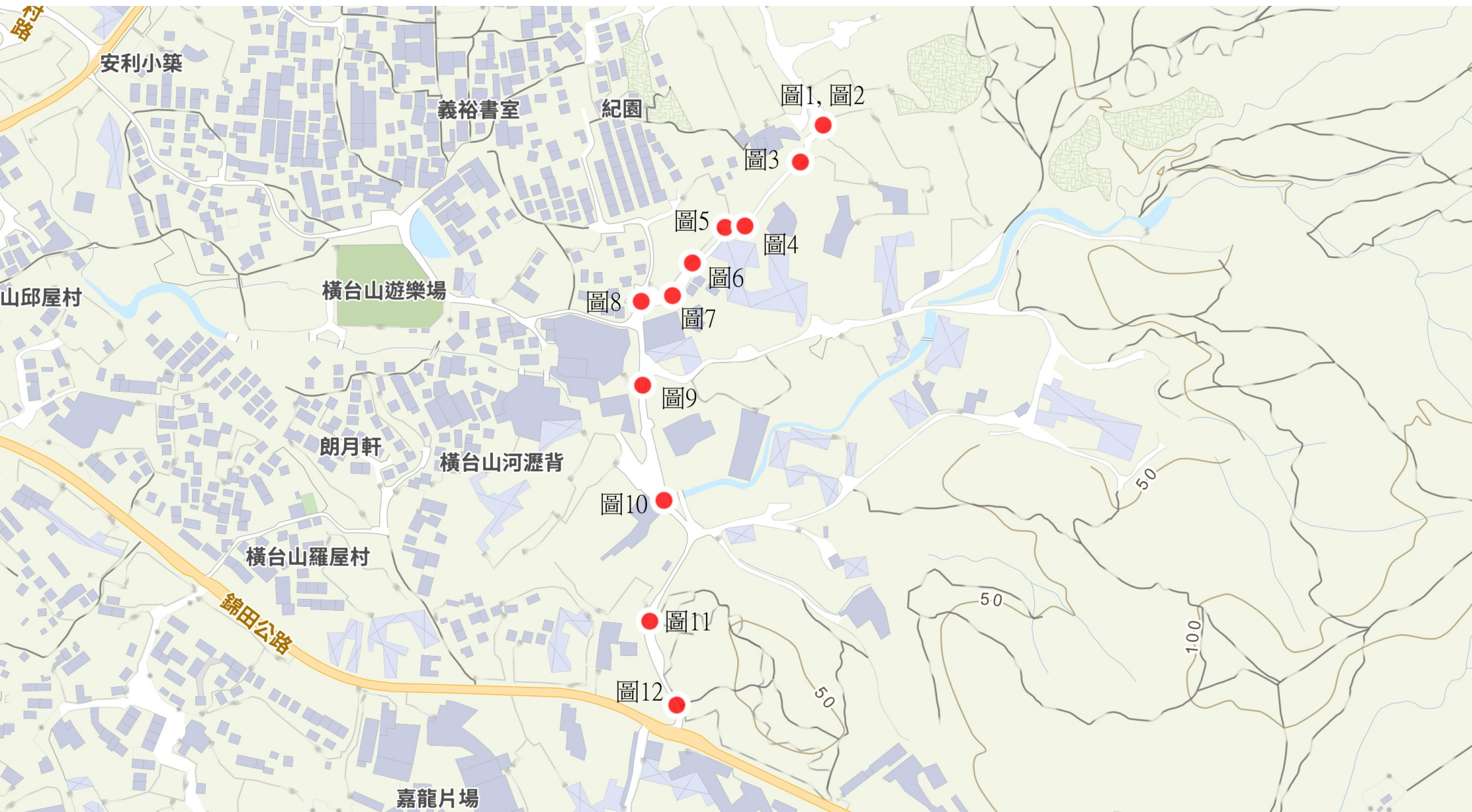

聯絡地址：新界 元朗八鄉 橫台山永寧里 2號1樓

聯絡電話：[REDACTED]

申請地段：DD111-LOT 2879(部份), 2881(部份), 2888(部份), 2889(部份), 2900(部份)

地點：WING NING LEI WANG TOI SHAN PAT HEUNG YEUN LONG

致：城市規劃委員會

回應運輸署問題

於早前收到有關運輸署的意見，現回答有關申請地點的問題。

The applicant should demonstrate and ensure the smooth manoeuvring of vehicles to / from Kam Tin Road, along the local access and within the site:



圖 1



圖 2



圖 3



圖 4



圖 5



圖 6



圖 7



圖 8



圖 9



圖 10



圖 11



圖 12

有關上述圖片的拍攝位置，請查閱附件一：地圖。