

Appendix I

From: Wong Uncle <[REDACTED]>
Sent: Friday, May 31, 2024 3:46 PM
To: TPB Submission/PLAND <tpbsubmission@pland.gov.hk>
Subject: Re: 提交新第16條規劃申請編號 A/YL-TT/628 的軟複本

更正申請編號:A/YL/TT-628資料
申請地點:新界元朗大棠丈量約份第117約
地段第579號

附上最新位置圖及地段索引圖以取代之前資料

Wong Uncle <[REDACTED]> 於 2024年5月27日週一 上午12:08寫道：
更新申請地點資料已上傳,申請地點沒有與其他地方重疊.

Wong Uncle <[REDACTED]> 於 2024年5月23日週四 下午11:40寫道：
更正申請地點資料

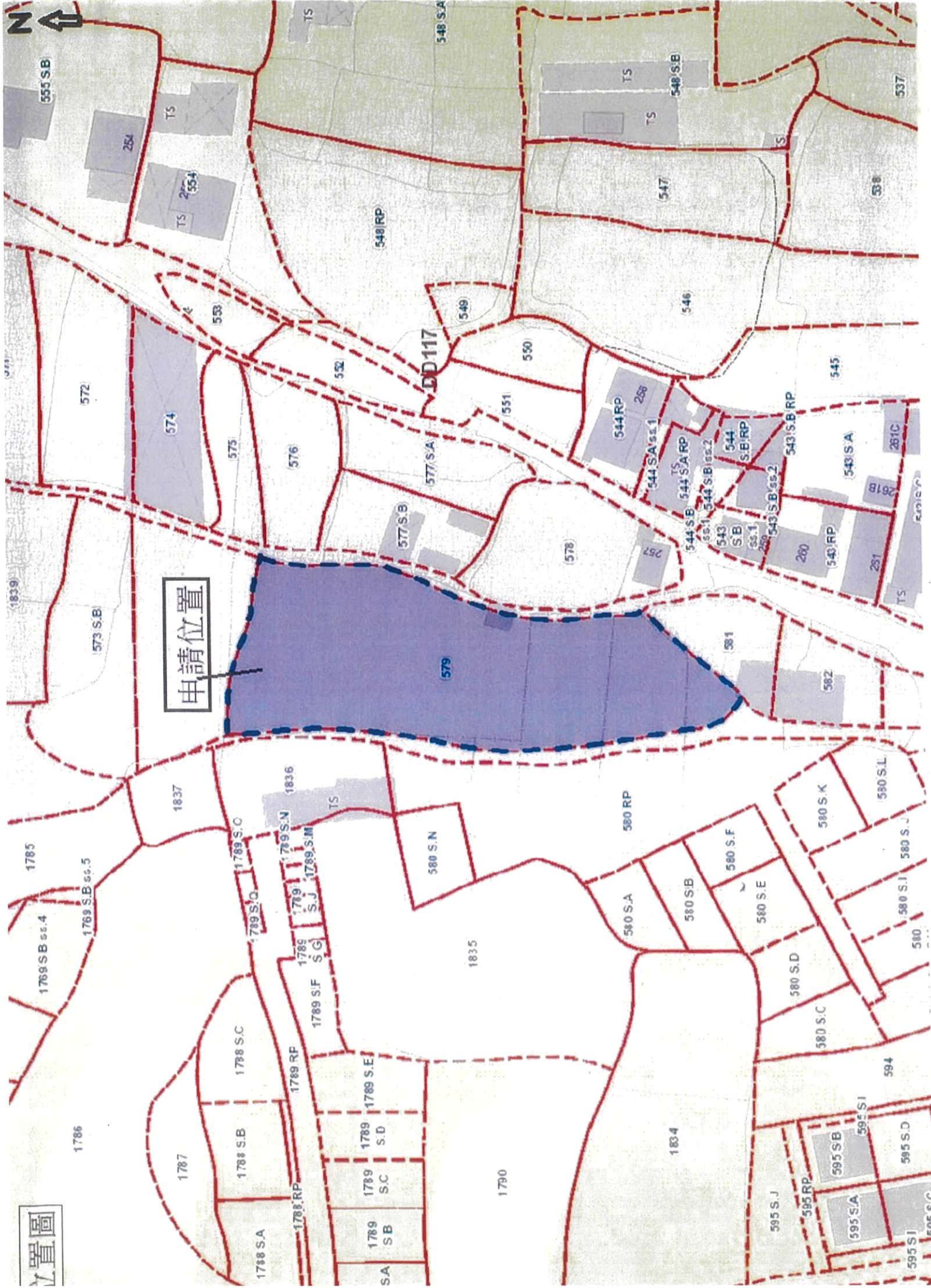

申請位置

位置圖

地段索引圖

LOT INDEX PLAN

摘要說明：本地段索引圖在其背景的地圖上標示了各種永久和臨時持有的土地
的圖樣符號。這些土地包括私人地段、政府地段、短期租約的地、以及其他作
非用途的土地。請注意：(1)本索引圖上的圖樣符號並不表示新而不作事先通知。
(2)索引圖的更新或修訂後於有關圖樣符號、以及(3)本索引圖中顯示的界
線僅供識別之用，圖樣符號並不可靠。應諮詢專業土地測量師的意見。
免責聲明：如因使用本地段索引圖，或因所依據的本索引圖圖樣符號出現、遺漏、過
時或有誤差而引致任何損失或損害，政府概不承擔任何法律責任。

Explanatory notes: This plan shows the graphical boundaries of different kinds of
permanent and temporary land holdings with the topographic map in the backdrop.
The land holdings as shown may include private lots, government land allocations,
short term tenancies and other permitted uses of land. It must be noted that: (1) the
information shown on this plan is subject to update without prior notification, (2) the
graphical boundaries as shown are for identification purpose only and interpretation
of their accuracy and reliability requires the advice from professional land surveyor.
Disclaimer: The Government shall not be responsible for any loss or damage
howsoever arising from the use of this plan or in reliance upon its correctness,
completeness, timeliness or accuracy.



地政總署測繪處 Survey and Mapping Office Lands Department

香港特別行政區政府 — 版權所有
Copyright reserved — Hong Kong SAR Government



Locality :
Lot Index Plan No. : ags_S00000128063_0001
District Survey Office : Lands Information Center
Date : 28-May-2024
Reference No. : e-NW-24B-E-NW-190

