

Urgent Return receipt Expand Group Restricted Prevent Copy Confidential

Edwin Wai Shing YEUNG/PLAND

寄件者: tmylwdpo_pd/PLAND
寄件日期: 2024年10月17日星期四 14:12
收件者: Edwin Wai Shing YEUNG/PLAND
副本: Wai Lap TANG/PLAND; Spencer Ka Tsun LEUNG/PLAND
主旨: 轉寄: 規劃處Edwin Yeung

From: tpbpd/PLAND <tpbpd@pland.gov.hk>
Sent: Thursday, October 17, 2024 2:08 PM
To: tmylwdpo_pd/PLAND <tmylwdpo@pland.gov.hk>
Cc: Kiff Kit Fu YIU/PLAND <kkfyiu@pland.gov.hk>
Subject: Fw: 規劃處Edwin Yeung

From: Laiha Tse <[REDACTED]>
Sent: Thursday, October 17, 2024 12:31 PM
To: tpbpd/PLAND <tpbpd@pland.gov.hk>
Subject: 規劃處Edwin Yeung

From : TSE CHUN NAM To: Mr Edwin YOUNG

Fax No: 24899711

Date: 16th Oct 2024

規劃申請編號: A/YL-TYST/128T

致規劃署：

現指出在規劃申請場地內：

- ① 不會停泊重型車輛及貨櫃車。
- ② 不會在場內做車輛維修、洗車美容及洗車等工作。
- ③ 為防止中重型車輛進入本車場，巡場次數會增加，以確保中重型車輛不會在場內停泊。

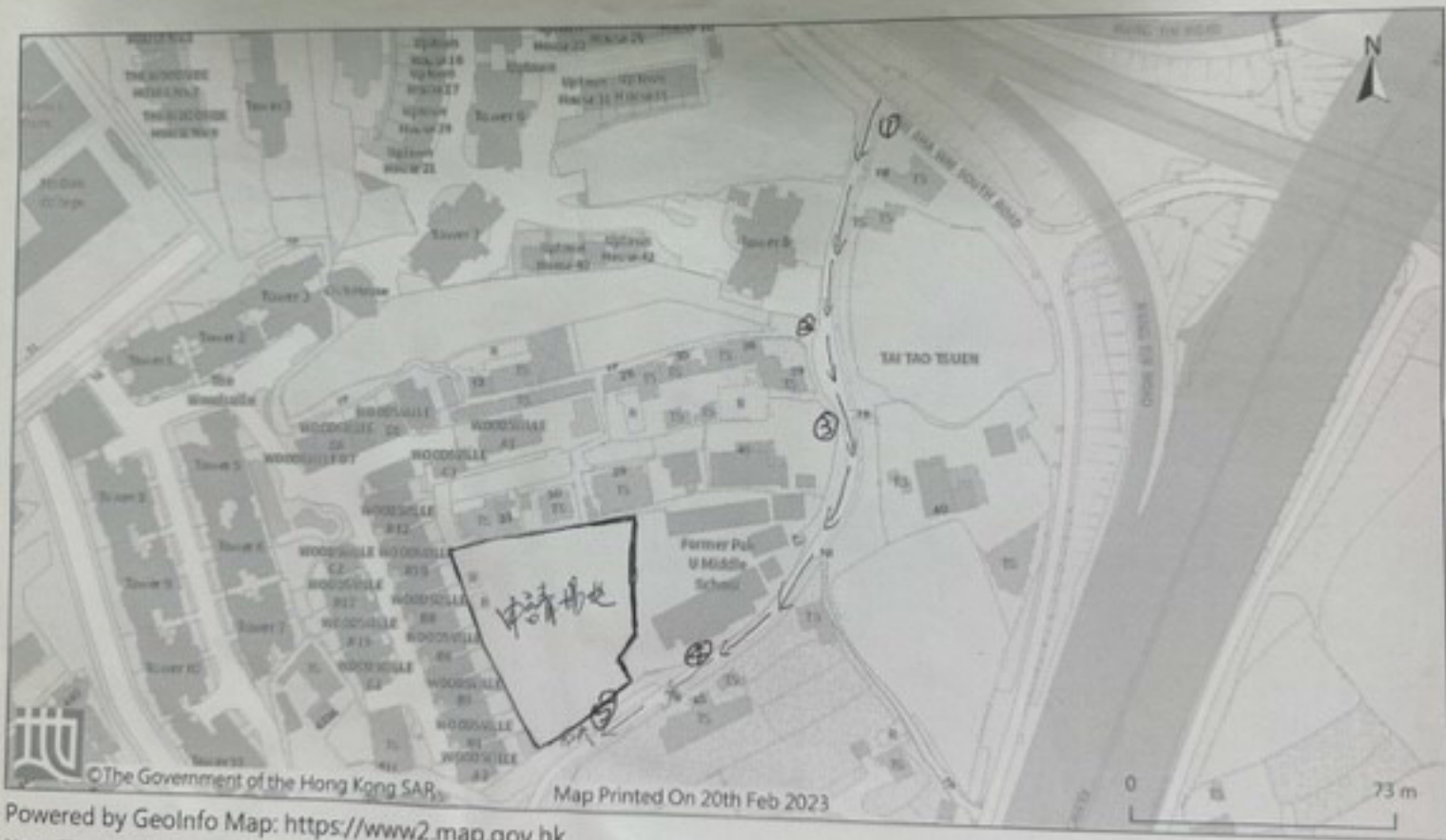

©The Government of the Hong Kong SAR

Map Printed On 20th Feb 2023

Powered by GeoInfo Map: <https://www2.map.gov.hk>

Note: The use of this map is subject to the Terms and Conditions and the IP Rights Notice of GeoInfo Map.

交通方面，我們會尽力管理好，與附近居民保持良好關係。

a. 行車線路圖①號位置，我們會樹立交通標誌，提醒司機車場位置及小心駕駛。②號位置是我的車房，我們會在比樹立交通安全標誌。③號位置是學校門口有地方可避車。④號位置是避車位。⑤號位置是車場門口，我們會在此樹立交通標誌，提醒司機小心駕駛，小心行人。

b. 經仔細觀察，現時此路段的車流是十分稀疏的，每小時的車流是個位數。估計我們的車場泊滿車後，在繁忙時間，此段路的車流是每小時3、4輛車左右，因此車場對當地的交通是影響輕微的。

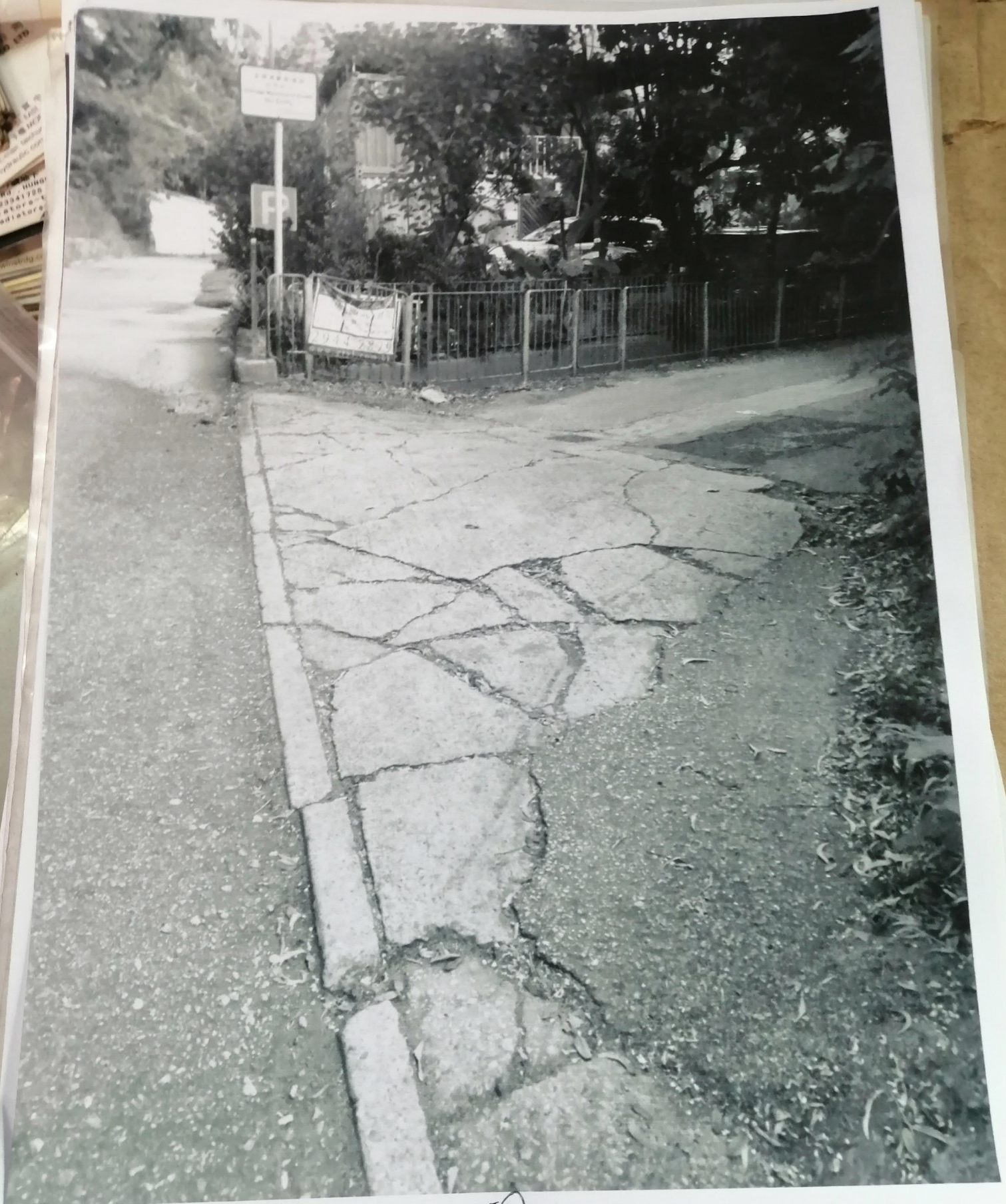

①

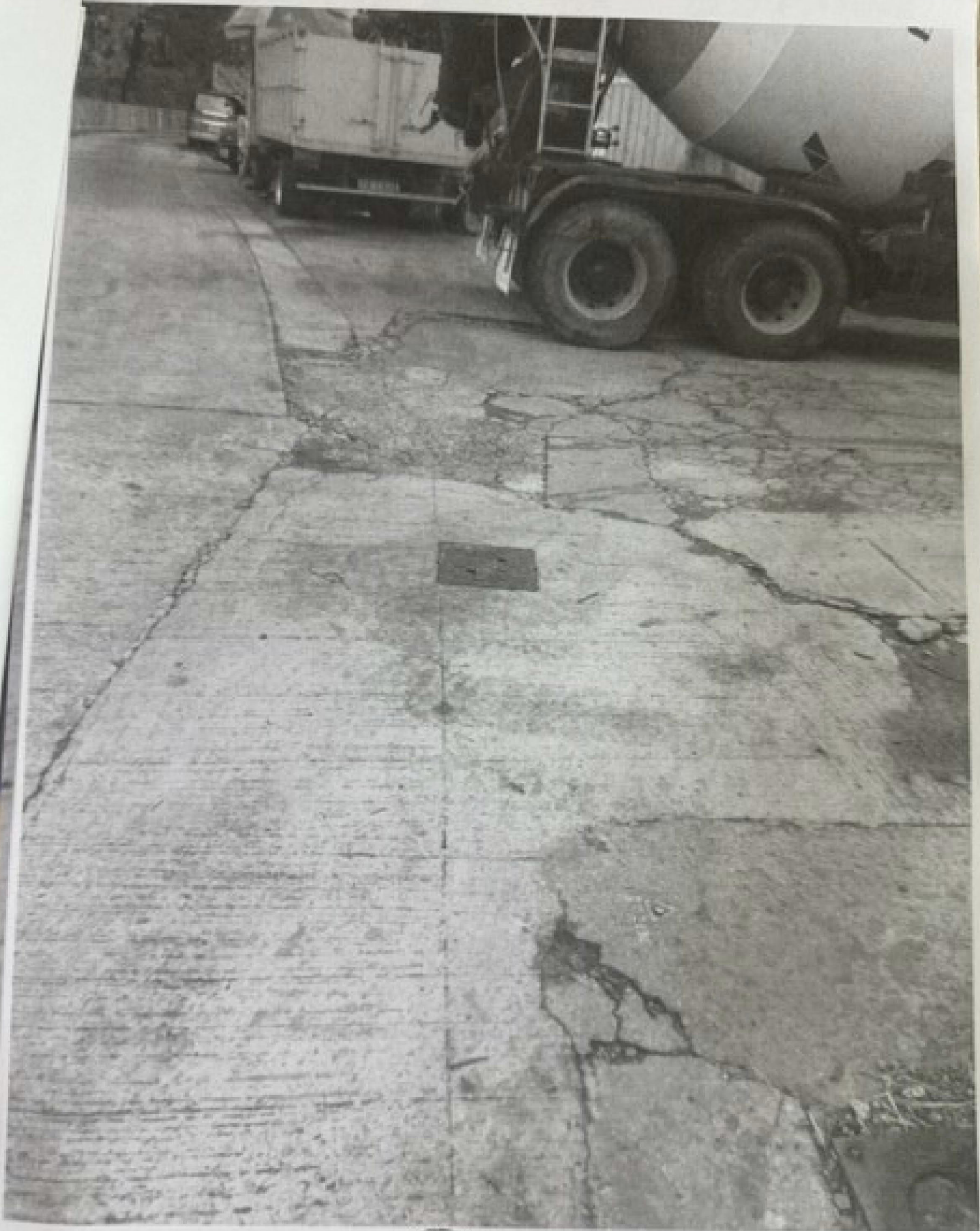

②

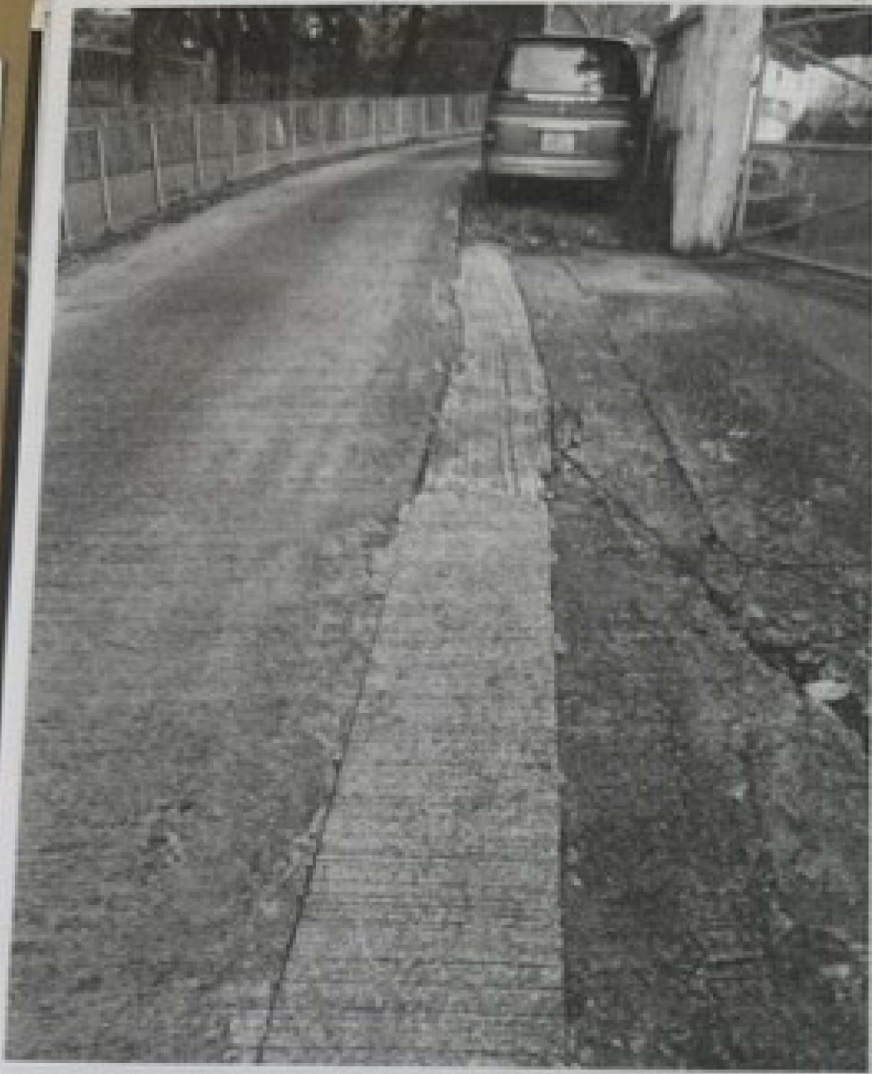

3

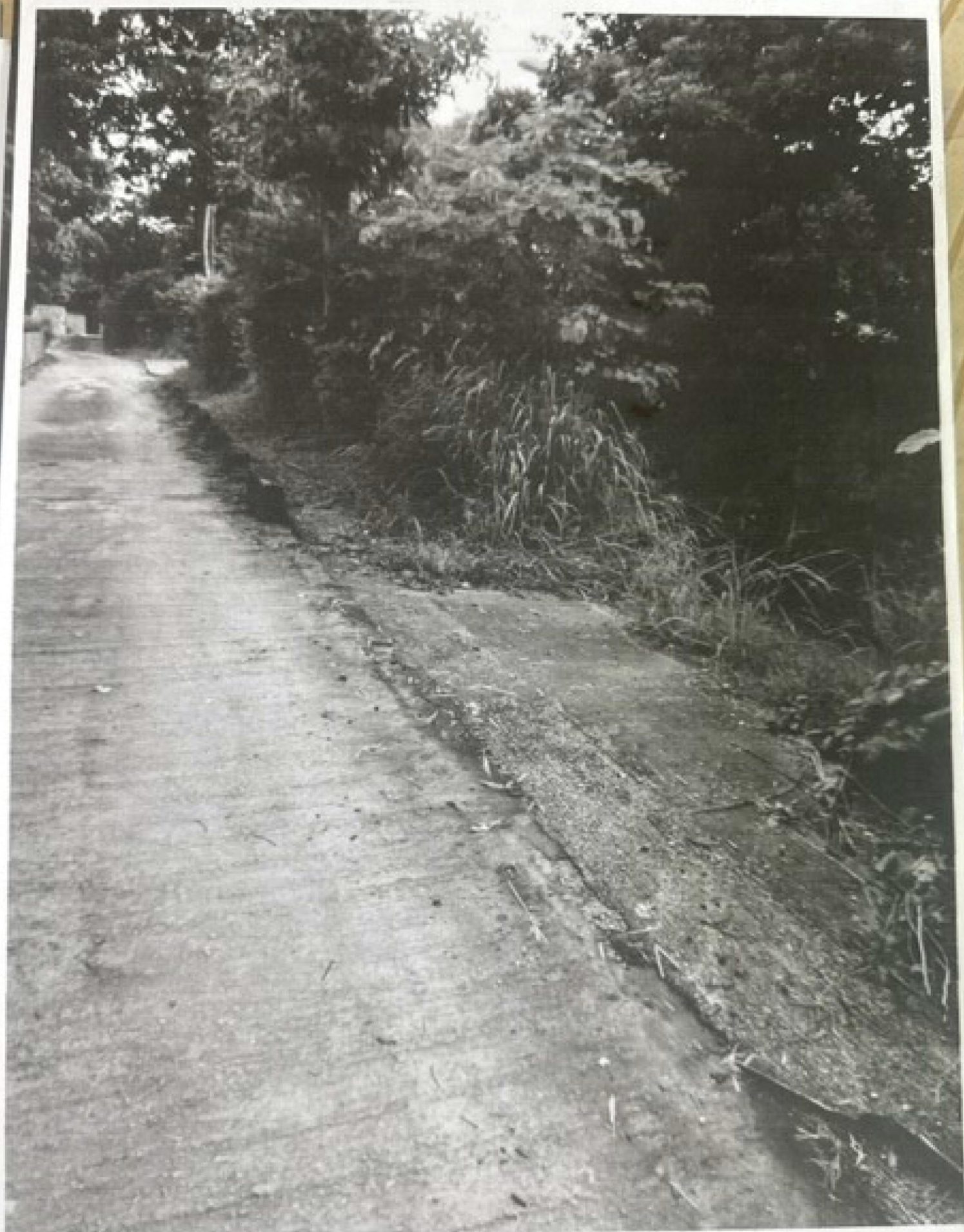

4

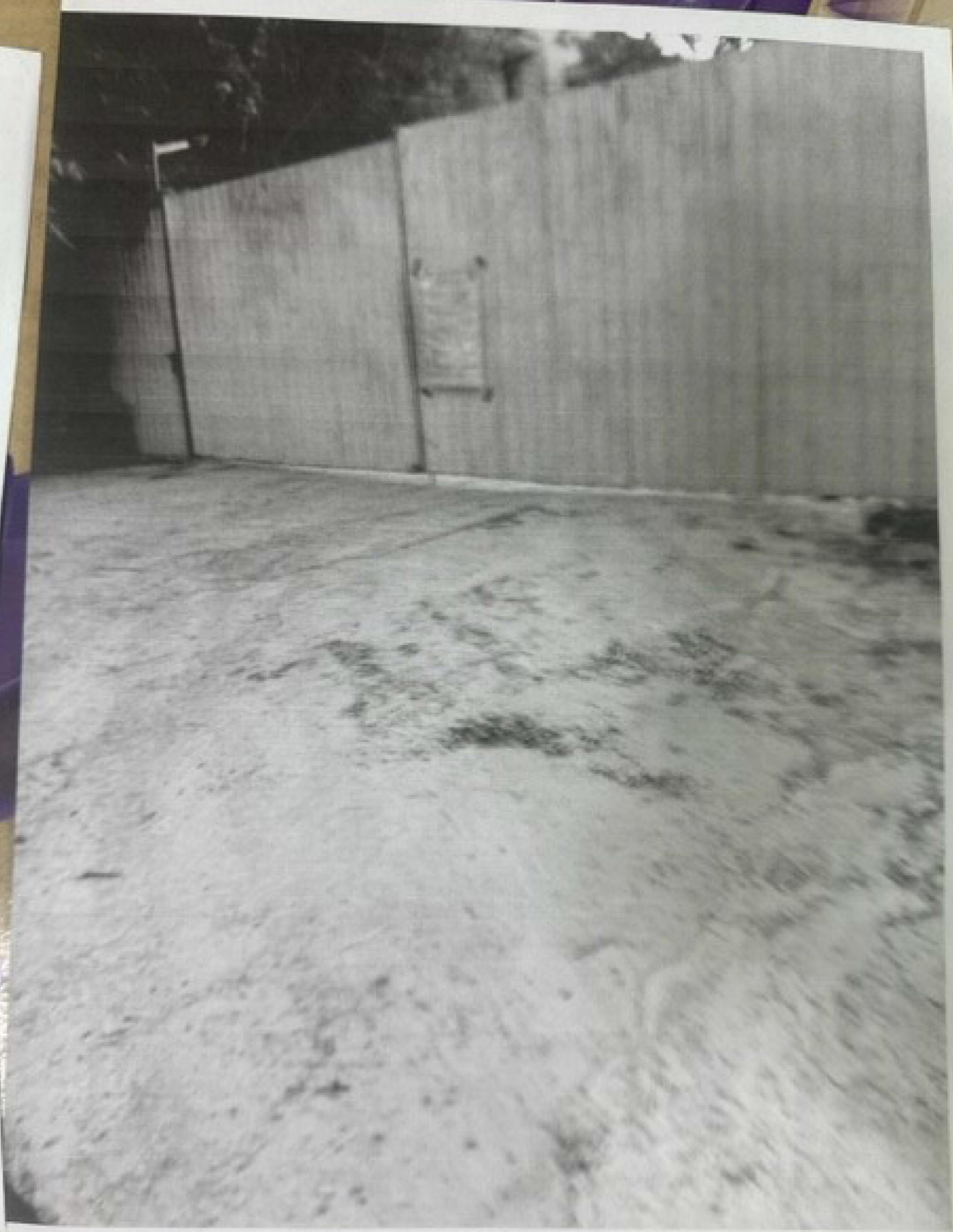

5