場地大綱圖

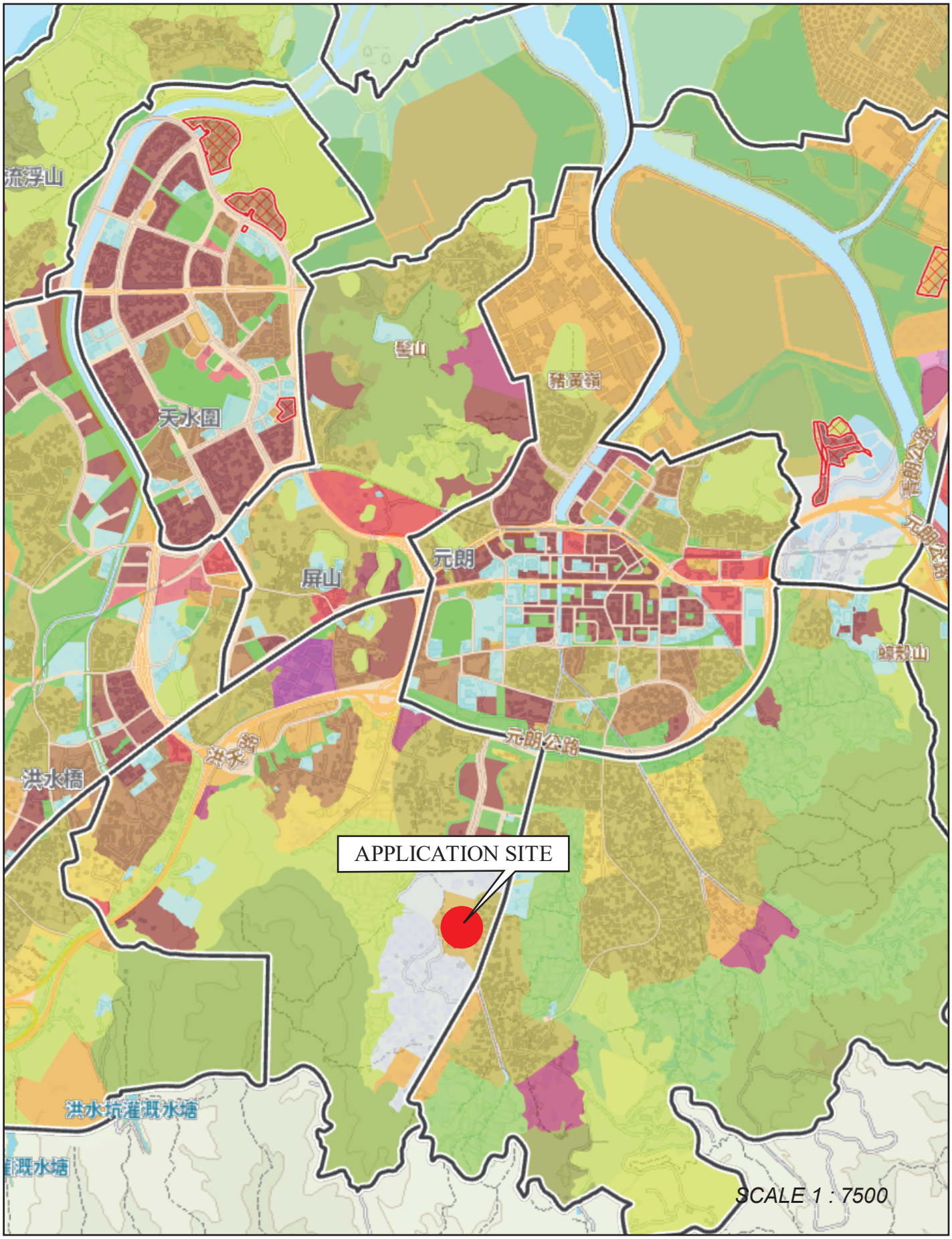
流浮山
天水圍
豬潭嶺
元朗
屏山
元朗公路
洪水橋
洪水橋
APPLICATION SITE
洪水坑灌溉水塘
SCALE 1 : 7500

場地位置圖

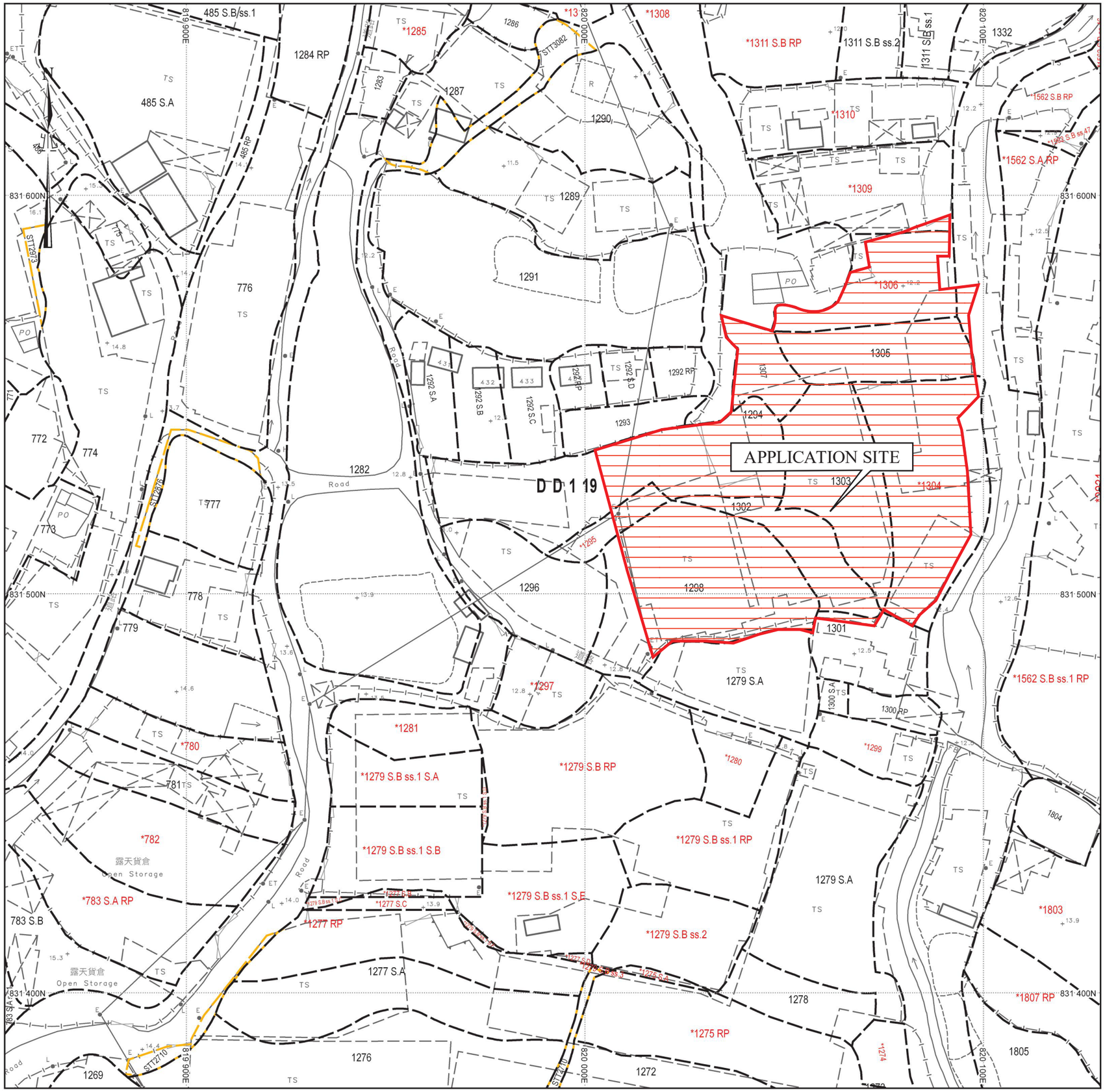

● ● ● 行車路線

SCALE 1 : 1000

SMO-P02 20230412175204 10

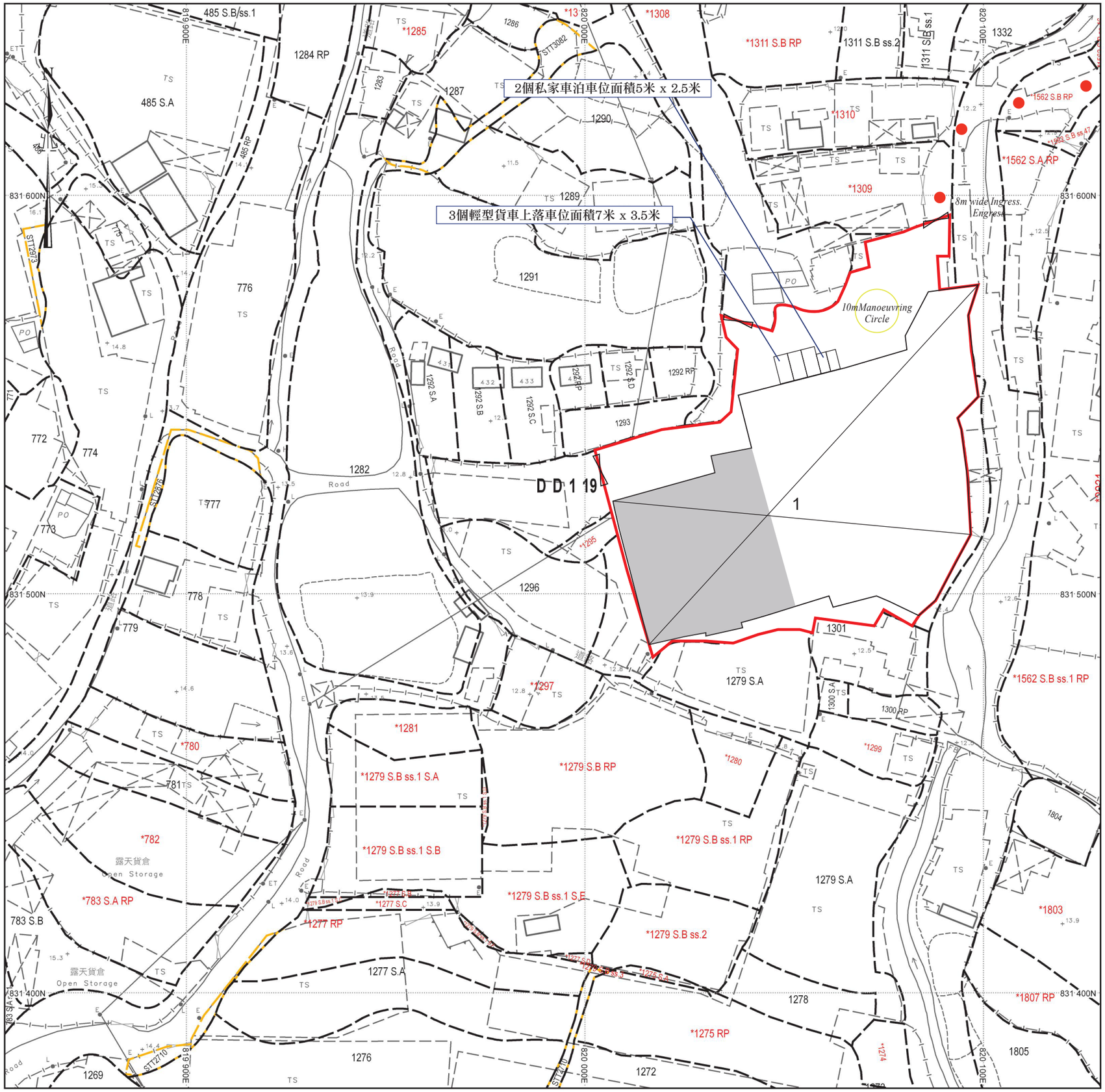

場地設計圖

構築物(1)
用途：貨倉、消防泵房、辦公室及洗手間
建築物料：以金屬及混凝土搭建
高度：約11米
層數：2層
面積：約5110平方米
總樓面面積：約6782平方米
(上層貨倉發展的面積並沒有一整層，
只有約1672平方米(可見灰色部分位置))

● ● ● 行車路線

SCALE 1 : 1000