

**Broad Development Parameters of the Applied Use/Development
in respect of Application No. A/FSS/299**

关于申请编号 A/FSS/299 的拟议用途/发展的概括发展规范

Application No. 申请编号	A/FSS/299		
Location/address 位置/地址	Government Land at Po Shek Wu Road, Sheung Shui, New Territories 新界上水宝石湖路的政府土地		
Site area 地盘面积	About 约 13,800 sq. m 平方米 (Includes Government Land of about 包括政府土地约 13,800 sq. m 平方米)		
Plan 图则	Approved Fanling / Sheung Shui Outline Zoning Plan No. S/FSS/28 粉岭/上水分区计划大纲核准图编号 S/FSS/28		
Zoning 地带	"Residential (Group A) 5" 「住宅(甲类)5」		
Applied use/ development 申请用途/发展	Proposed Minor Relaxation of Plot Ratio and Building Height Restrictions for Permitted Public Housing Development 拟议略为放宽地积比率及建筑物高度限制以作准许的公营房屋发展		
Gross floor area and/or plot ratio 总楼面面积及/ 或地积比率		sq. m 平方米	Plot ratio 地积比率
	Domestic 住用	Not more than 不多於 89,700	Not more than 不多於 6.5
	Non-domestic 非住用	Not more than 不多於 13,800	Not more than 不多於 1
No. of block 幢数	Domestic 住用	-	
	Non-domestic 非住用	-	
	Composite 综合用途	2	
Building height/No.	Domestic	-	m 米

of storeys 建筑物高度/ 层数	住用	-	mPD 米(主水平基准上)
		-	Storey(s) 层
	Non-domestic 非住用	-	m 米
		-	mPD 米(主水平基准上)
		-	Storey(s) 层
	Composite 综合用途	-	m 米
		Not more than 不多於 149	mPD 米(主水平基准上)
		45 - 46	Storey(s) 层
		4	Include 包括 Podium & Carport 平台及停车间
	1	Refuge Floor 防火层	
Site coverage 上盖面积	15m or below 15 米或以下: about 约 70%; above 15m 15 米以上: about 约 38.5%		
No. of units 单位数目	1,904 Public Housing Flats 公营房屋单位		
Open space 休憩用地	Private 私人	Not less than 不少於 5,332	sq. m 平方米
	Public 公众	-	sq. m 平方米
No. of parking spaces and loading / unloading spaces 停车位及上落客货 车位数目	Total no. of vehicle spaces 停车位总数		360
	Private Car Parking Spaces 私家车车位		173
	Motorcycle Parking Spaces 电单车车位		18
	Bicycle Parking Spaces 单车车位		167
	Welfare Parking Spaces 社福车位		2
	Total no. of vehicle loading/unloading bays/lay-bys 上落客货车位/停车处总数		10
	Heavy Goods Vehicle Spaces 重型货车车位		8
Welfare Facilities and Kindergarten 社会福利设施及幼稚园		1	
Post Office 邮政局		1	

* 有关资料是为方便市民大众参考而提供。对于所载资料在使用上的问题及文义上的歧异，城市规划委员会概不负责。若有任何疑问，应查阅申请人提交的文件。

The information is provided for easy reference of the general public. Under no circumstances will the Town Planning Board accept any liabilities for the use of the information nor any inaccuracies or discrepancies of the information provided. In case of doubt, reference should always be made to the submission of the applicant.

Submitted Plans, Drawings and Documents 提交的图则、绘图及文件		
	<u>Chinese</u> 中文	<u>English</u> 英文
<u>Plans and Drawings 图则及绘图</u>		
Master layout plan(s)/Layout plan(s) 总纲发展蓝图／布局设计图	<input type="checkbox"/>	<input checked="" type="checkbox"/>
Block plan(s) 楼宇位置图	<input type="checkbox"/>	<input type="checkbox"/>
Floor plan(s) 楼宇平面图	<input type="checkbox"/>	<input type="checkbox"/>
Sectional plan(s) 截视图	<input type="checkbox"/>	<input checked="" type="checkbox"/>
Elevation(s) 立视图	<input type="checkbox"/>	<input type="checkbox"/>
Photomontage(s) showing the proposed development 显示拟议发展的合成照片	<input type="checkbox"/>	<input checked="" type="checkbox"/>
Master landscape plan(s)/Landscape plan(s) 园境设计总图／园境设计图	<input type="checkbox"/>	<input checked="" type="checkbox"/>
Others (please specify) 其他（请注明）	<input type="checkbox"/>	<input type="checkbox"/>
<u>Reports 报告书</u>		
Planning Statement / Justifications 规划纲领 / 理据	<input type="checkbox"/>	<input checked="" type="checkbox"/>
Environmental assessment (noise, air and/or water pollutions) 环境评估（噪音、空气及／或水的污染）	<input type="checkbox"/>	<input checked="" type="checkbox"/>
Traffic impact assessment (on vehicles) 就车辆的交通影响评估	<input type="checkbox"/>	<input checked="" type="checkbox"/>
Traffic impact assessment (on pedestrians) 就行人的交通影响评估	<input type="checkbox"/>	<input type="checkbox"/>
Visual impact assessment 视觉影响评估	<input type="checkbox"/>	<input type="checkbox"/>
Landscape impact assessment 景观影响评估	<input type="checkbox"/>	<input type="checkbox"/>
Tree Survey 树木调查	<input type="checkbox"/>	<input type="checkbox"/>
Geotechnical impact assessment 土力影响评估	<input type="checkbox"/>	<input type="checkbox"/>
Drainage impact assessment 排水影响评估	<input type="checkbox"/>	<input type="checkbox"/>
Sewerage impact assessment 排污影响评估	<input type="checkbox"/>	<input type="checkbox"/>
Risk Assessment 风险评估	<input type="checkbox"/>	<input type="checkbox"/>
Others (please specify) 其他（请注明）	<input type="checkbox"/>	<input checked="" type="checkbox"/>
<u>Visual Appraisal 视觉评核, Air Ventilation Assessment 空气流通评估</u>		
Note: May insert more than one 「✓」. 注：可在多於一个方格内加上「✓」号		

Note: The information in the Gist of Application above is provided by the applicant for easy reference of the general public. Under no circumstances will the Town Planning Board accept any liabilities for the use of the information nor any inaccuracies or discrepancies of the information provided. In case of doubt, reference should always be made to the submission of the applicant.

注：上述申请摘要的资料是由申请人提供以方便市民大众参考。對於所载资料在使用上的问题及文义上的歧异，城市规划委员会概不负责。若有任何疑问，应查阅申请人提交的文件。

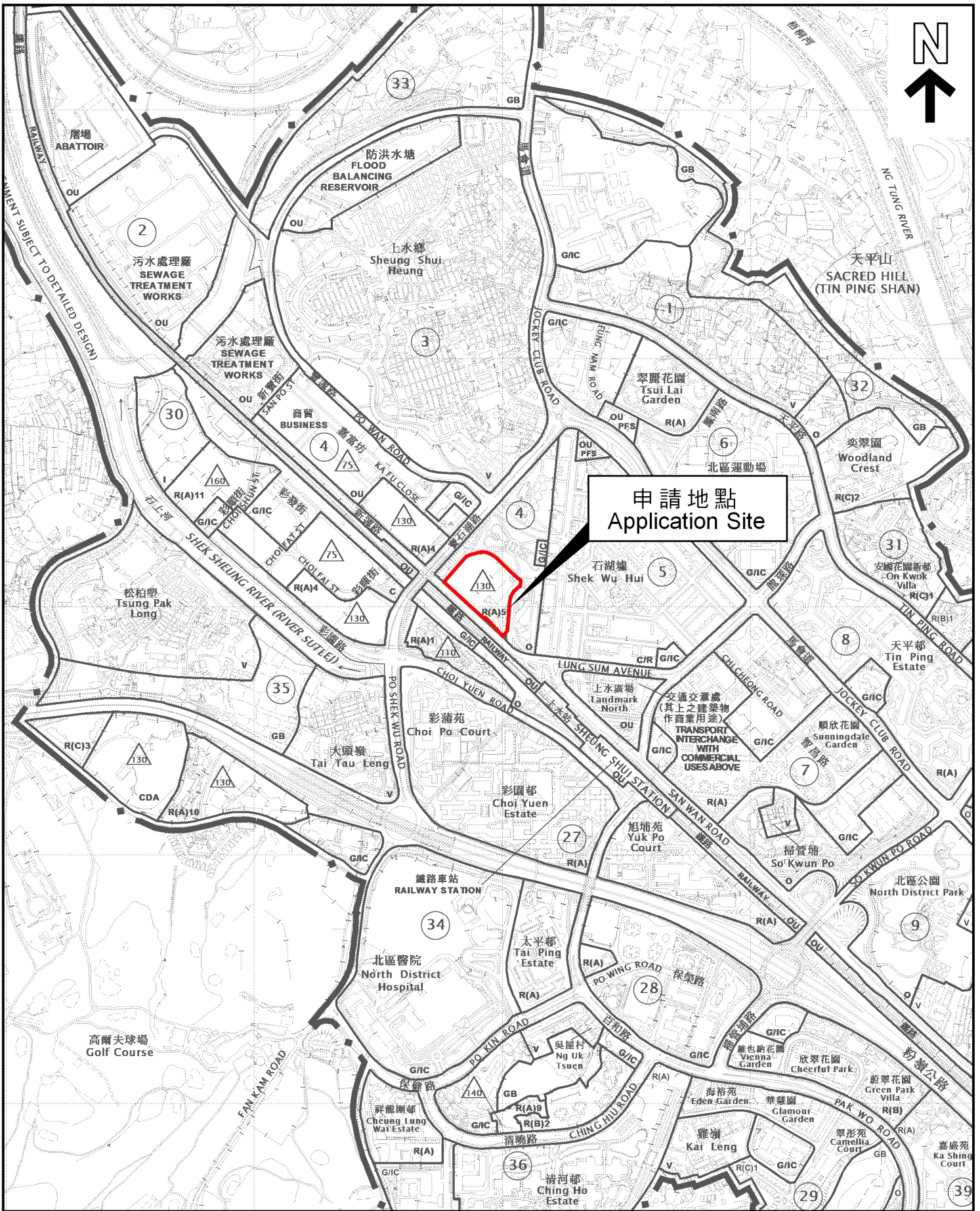

本摘要圖於2024年8月8日擬備，
所根據的資料為於2024年4月9日
核准的分區計劃大綱圖編號S/FSS/28

EXTRACT PLAN PREPARED ON
8.8.2024 BASED ON OUTLINE ZONING
PLAN No. S/FSS/28 APPROVED ON
9.4.2024

位置圖 LOCATION PLAN

SCALE 1 : 10 000 比例尺

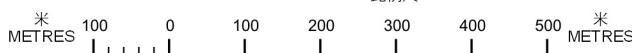

申請地點界線只作識別用
APPLICATION SITE BOUNDARY
FOR IDENTIFICATION PURPOSE ONLY

參考編號
REFERENCE No.

A/FSS/299

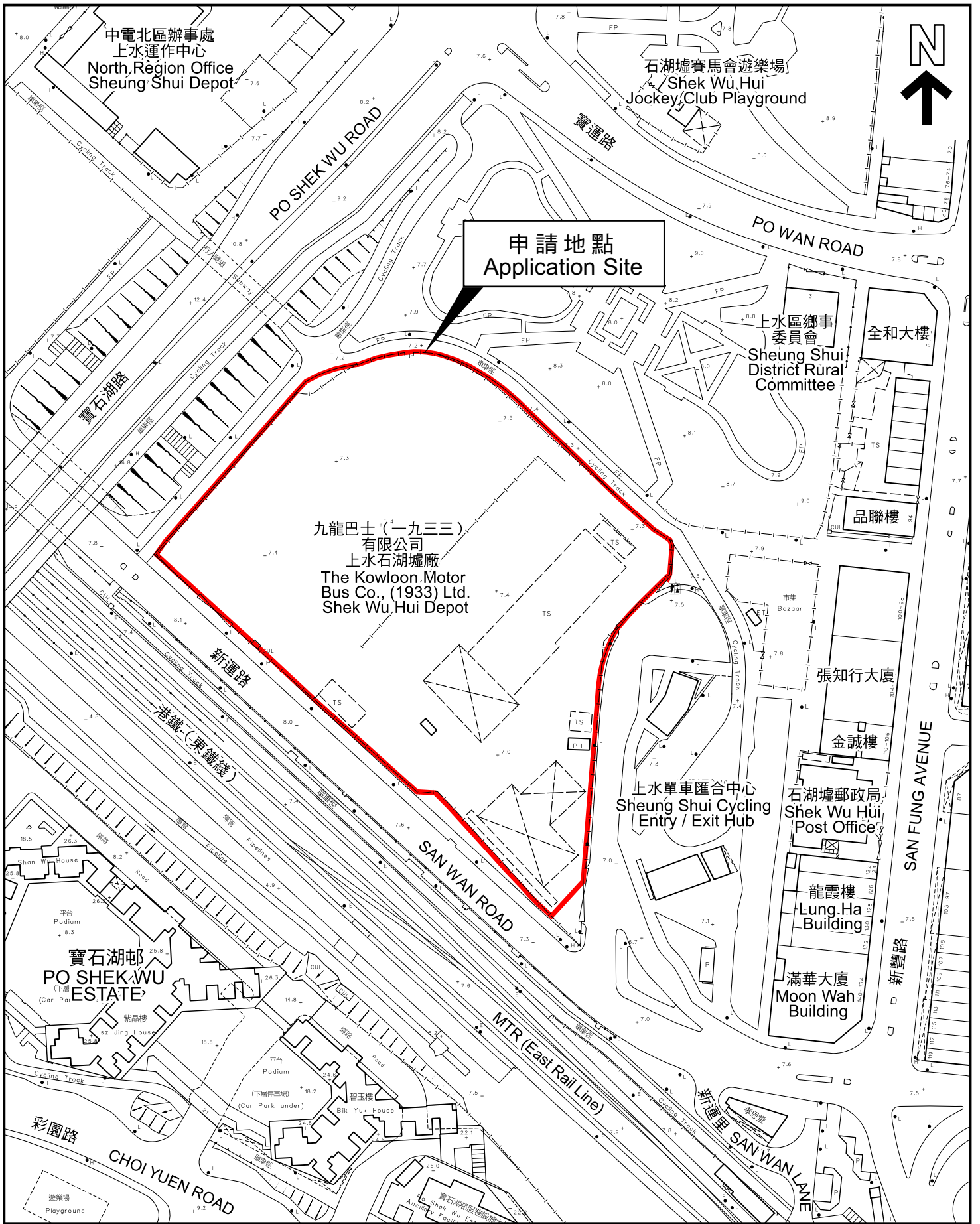

申請地點
Application Site

九龍巴士(一九三三)有限公司
上水石湖墟廠
The Kowloon Motor Bus Co., (1933) Ltd.
Shek Wu Hui Depot

本摘要圖於2024年8月8日擬備，
所根據的資料為測量圖編號3-SW-6B
EXTRACT PLAN PREPARED ON
8.8.2024 BASED ON SURVEY SHEET
No. 3-SW-6B

平面圖 SITE PLAN

申請地點界線只作識別用
APPLICATION SITE BOUNDARY
FOR IDENTIFICATION PURPOSE ONLY

參考編號
REFERENCE No.
A/FSS/299