

**Broad Development Parameters of the Applied Use/Development
in respect of Application No. A/K10/277**

关于申请编号 A/K10/277 的拟议用途/发展的概括发展规范

Application No. 申请编号	A/K10/277			
Location/address 位置/地址	New Kowloon Inland Lots 3739 RP (Part) and 4064 RP (Part) 新九龙内地段第 3739 号余段 (部分) 及第 4064 号余段 (部分)			
Site area 地盘面积	About 约 58 sq. m 平方米			
Plan 图则	Approved Urban Renewal Authority Nga Tsin Wai Road/Carpenter Road Development Scheme Plan No. S/K10/URA3/2 市区重建局衙前围道/贾炳达道发展计划核准图编号 S/K10/URA3/2			
Zoning 地带	"Residential (Group A)" 「住宅(甲类)」			
Applied use/ development 申请用途/发展	Proposed Public Utility Installation (Electricity Transformer Room) 拟议公用事业设施装置 (电力变压器房)			
Gross floor area and/or plot ratio 总楼面面积及/ 或地积比率		sq. m 平方米	Plot ratio 地积比率	
	Domestic 住用	-	-	
	Non-domestic 非住用	Not more than 不多於 58	About 约 1	
No. of block 幢数	Domestic 住用	-		
	Non-domestic 非住用	1		
	Composite 综合用途	-		
Building height/No. of storeys 建筑物高度/ 层数	Domestic 住用	-	m 米	
		-	mPD 米(主水平基准上)	
		-	Storey(s) 层	
	Non-domestic 非住用	5.2	-	m 米
		-	-	mPD 米(主水平基准上)
		1	-	Storey(s) 层
	Composite 综合用途	-	-	m 米
		-	-	mPD 米(主水平基准上)
		-	-	Storey(s) 层
Site coverage 上盖面积	About 约 100 %			
No. of units	-			

单位数目			
Open space 休憩用地	Private 私人	-	sq. m 平方米
	Public 公众	-	sq. m 平方米
No. of parking spaces and loading / unloading spaces 停车位及上落客货 车位数目	-		

* 有关资料是为方便市民大众参考而提供。对于所载资料在使用上的问题及文义上的歧异，城市规划委员会概不负责。若有任何疑问，应查阅申请人提交的文件。

The information is provided for easy reference of the general public. Under no circumstances will the Town Planning Board accept any liabilities for the use of the information nor any inaccuracies or discrepancies of the information provided. In case of doubt, reference should always be made to the submission of the applicant.

Submitted Plans, Drawings and Documents 提交的图则、绘图及文件		
	<u>Chinese</u> 中文	<u>English</u> 英文
<u>Plans and Drawings 图则及绘图</u>		
Master layout plan(s)/Layout plan(s) 总纲发展蓝图／布局设计图	<input type="checkbox"/>	<input checked="" type="checkbox"/>
Block plan(s) 楼宇位置图	<input type="checkbox"/>	<input type="checkbox"/>
Floor plan(s) 楼宇平面图	<input type="checkbox"/>	<input type="checkbox"/>
Sectional plan(s) 截视图	<input type="checkbox"/>	<input checked="" type="checkbox"/>
Elevation(s) 立视图	<input type="checkbox"/>	<input type="checkbox"/>
Photomontage(s) showing the proposed development 显示拟议发展的合成照片	<input type="checkbox"/>	<input type="checkbox"/>
Master landscape plan(s)/Landscape plan(s) 园境设计总图／园境设计图	<input type="checkbox"/>	<input type="checkbox"/>
Others (please specify) 其他（请注明）	<input type="checkbox"/>	<input checked="" type="checkbox"/>
<u>Location Plan 位置图</u>		
<u>Reports 报告书</u>		
Planning Statement / Justifications 规划纲领 / 理据	<input type="checkbox"/>	<input type="checkbox"/>
Environmental assessment (noise, air and/or water pollutions) 环境评估（噪音、空气及／或水的污染）	<input type="checkbox"/>	<input type="checkbox"/>
Traffic impact assessment (on vehicles) 就车辆的交通影响评估	<input type="checkbox"/>	<input type="checkbox"/>
Traffic impact assessment (on pedestrians) 就行人的交通影响评估	<input type="checkbox"/>	<input type="checkbox"/>
Visual impact assessment 视觉影响评估	<input type="checkbox"/>	<input type="checkbox"/>
Landscape impact assessment 景观影响评估	<input type="checkbox"/>	<input type="checkbox"/>
Tree Survey 树木调查	<input type="checkbox"/>	<input type="checkbox"/>
Geotechnical impact assessment 土力影响评估	<input type="checkbox"/>	<input type="checkbox"/>
Drainage impact assessment 排水影响评估	<input type="checkbox"/>	<input type="checkbox"/>
Sewerage impact assessment 排污影响评估	<input type="checkbox"/>	<input type="checkbox"/>
Risk Assessment 风险评估	<input type="checkbox"/>	<input type="checkbox"/>
Others (please specify) 其他（请注明）	<input type="checkbox"/>	<input type="checkbox"/>
Note: May insert more than one 「✓」. 注：可在多於一个方格内加上「✓」号		

Note: The information in the Gist of Application above is provided by the applicant for easy reference of the general public. Under no circumstances will the Town Planning Board accept any liabilities for the use of the information nor any inaccuracies or discrepancies of the information provided. In case of doubt, reference should always be made to the submission of the applicant.

注：上述申请摘要的资料是由申请人提供以方便市民大众参考。對於所载资料在使用上的问题及文义上的歧异，城市规划委员会概不负责。若有任何疑问，应查阅申请人提交的文件。

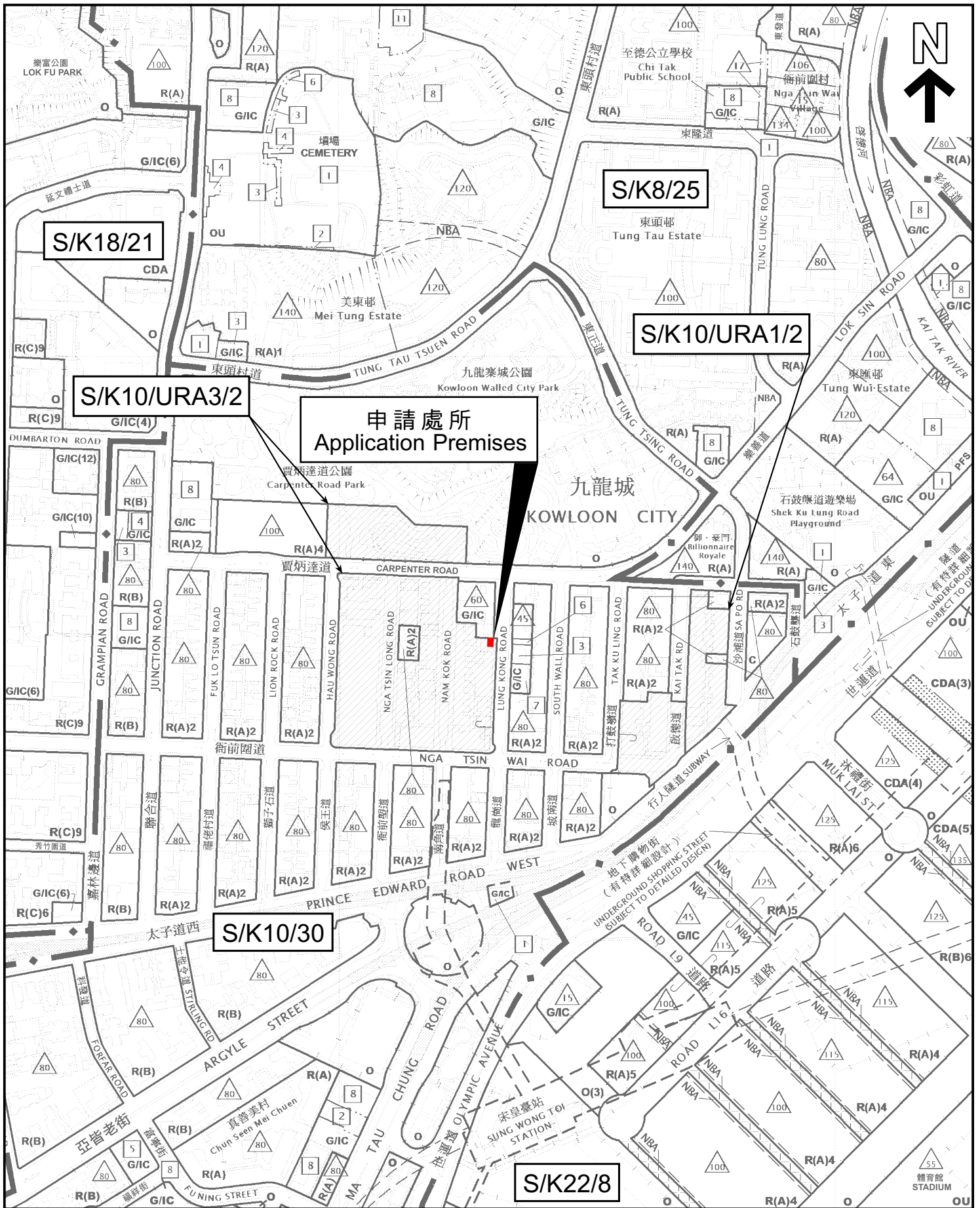

申請處所
Application Premises

位置圖 LOCATION PLAN

本摘要圖於2024年11月29日擬備，所根據的資料為：
 於2020年9月29日核准的市區重建局啟德道／沙涌道發展計劃圖編號 S/K10/URA1/2，於2023年9月5日核准的市區重建局衙前圍道／實炳達道發展計劃圖編號S/K10/URA3/2，於2023年4月25日核准的分區計劃大綱圖編號S/K8/25，於2023年9月5日核准的分區計劃大綱圖編號S/K10/30，於2017年12月5日核准的分區計劃大綱圖編號S/K18/21，以及於2022年10月18日核准的分區計劃大綱圖編號S/K22/8

EXTRACT PLAN PREPARED ON 29.11.2024 BASED ON URA KAI TAK ROAD/SA PO ROAD DEVELOPMENT SCHEME PLAN No. S/K10/URA1/2 APPROVED ON 29.9.2020, URA NGA TSIN WAI ROAD/CARPENTER ROAD DEVELOPMENT SCHEME PLAN No. S/K10/URA3/2 APPROVED ON 5.9.2023, OUTLINE ZONING PLANS No. S/K8/25 APPROVED ON 25.4.2023, S/K10/30 APPROVED ON 5.9.2023, S/K18/21 APPROVED ON 5.12.2017 AND S/K22/8 APPROVED ON 18.10.2022

申請處所界線只作識別用
APPLICATION PREMISES BOUNDARY FOR IDENTIFICATION PURPOSE ONLY

參考編號
REFERENCE No.
A/K10/277

SCALE 1:5 000 比例尺



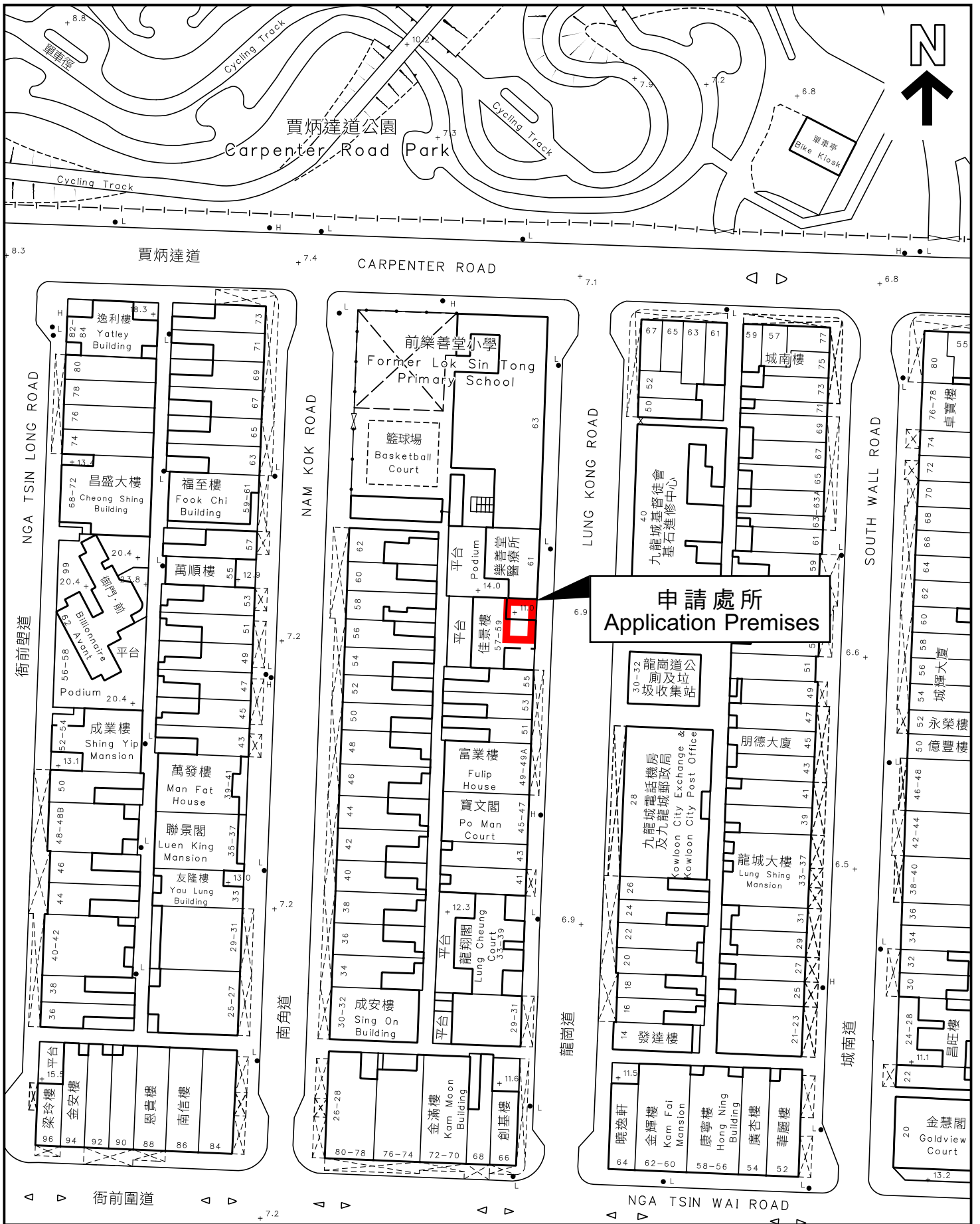

本摘要圖於2024年11月29日擬備，
所根據的資料為測量圖編號
11-NE-11A

EXTRACT PLAN PREPARED ON 29.11.2024
BASED ON SURVEY SHEET No.
11-NE-11A

平面圖 SITE PLAN

申請處所界線只作識別用
APPLICATION PREMISES BOUNDARY
FOR IDENTIFICATION PURPOSE ONLY

參考編號
REFERENCE No.
A/K10/277