

**Broad Development Parameters of the Applied Use/Development  
in respect of Application No. A/TY/147**

**關於申請編號 A/TY/147 的擬議用途/發展的概括發展規範**

Revised broad development parameters in view of

the further information received on 21.5.2024 and 23.5.2024

因應於 2024 年 5 月 21 日及 2024 年 5 月 23 日接獲的進一步資料而修訂的概括發展規範

Application No. 申請編號	A/TY/147			
Location/address 位置/地址	Tsing Yi Town Lot No. 108 RP (Part), Sai Tso Wan Road, Tsing Yi 青衣西草灣路青衣市地段第 108 號餘段(部分)			
Site area 地盤面積	About 約 7,198.7 sq. m 平方米			
Plan 圖則	Approved Tsing Yi Outline Zoning Plan No. S/TY/32 青衣分區計劃大綱核准圖編號 S/TY/32			
Zoning 地帶	"Industrial" 「工業」			
Applied use/ development 申請用途/發展	Renewal of Planning Approval for Temporary Concrete Batching Plant for a Period of 5 Years 臨時混凝土配料廠的規劃許可續期(為期 5 年)			
Gross floor area and/or plot ratio 總樓面面積及/ 或地積比率		sq. m 平方米	Plot ratio 地積比率	
	Domestic 住用	-	-	
	Non-domestic 非住用	About 約 2,691.63	About 約 0.37	
No. of block 幢數	Domestic 住用	-	-	
	Non-domestic 非住用	36	-	
	Composite 綜合用途	-	-	
Building height/No. of storeys 建築物高度/ 層數	Domestic 住用	-	m 米	
		-	mPD 米(主水平基準上)	
		-	Storey(s) 層	
	Non-domestic 非住用	Not more than 不多於 35	m 米	-
		Not more than 不多於 40.3	mPD 米(主水平基準上)	-
		-	Storey(s) 層	-
	Composite 綜合用途	-	m 米	-
		-	mPD 米(主水平基準上)	-
		-	Storey(s) 層	-
Site coverage 上蓋面積	About 約 28.9 %			
No. of units	-			

單位數目		
Open space 休憩用地	Private 私人	- sq. m 平方米
	Public 公眾	- sq. m 平方米
No. of parking spaces and loading / unloading spaces 停車位及上落客貨 車位數目	Total no. of vehicle spaces 停車位總數	26
	Private Car Parking Spaces 私家車車位	4
	Concrete Truck Parking Spaces 混凝土車泊車位	22
	Total no. of vehicle loading/unloading bays/lay-bys 上落客貨車位／停車處總數	3
	Concrete Truck Loading/unloading Spaces 混凝土車車位	3

\* 有關資料是為方便市民大眾參考而提供。對於所載資料在使用上的問題及文義上的歧異，城市規劃委員會概不負責。若有任何疑問，應查閱申請人提交的文件。

The information is provided for easy reference of the general public. Under no circumstances will the Town Planning Board accept any liabilities for the use of the information nor any inaccuracies or discrepancies of the information provided. In case of doubt, reference should always be made to the submission of the applicant.

**Submitted Plans, Drawings and Documents 提交的圖則、繪圖及文件**

	<b>Chinese</b> 中文	<b>English</b> 英文
<b><u>Plans and Drawings 圖則及繪圖</u></b>		
Revised Master layout plan(s)/Layout plan(s) 總綱發展藍圖／經修訂的布局設計圖	<input type="checkbox"/>	<input checked="" type="checkbox"/>
Block plan(s) 樓宇位置圖	<input type="checkbox"/>	<input type="checkbox"/>
Floor plan(s) 樓宇平面圖	<input type="checkbox"/>	<input type="checkbox"/>
Sectional plan(s) 截視圖	<input type="checkbox"/>	<input type="checkbox"/>
Elevation(s) 立視圖	<input type="checkbox"/>	<input type="checkbox"/>
Photomontage(s) showing the proposed development 顯示擬議發展的合成照片	<input type="checkbox"/>	<input type="checkbox"/>
Master landscape plan(s)/Landscape plan(s) 園境設計總圖／園境設計圖	<input type="checkbox"/>	<input type="checkbox"/>
Others (please specify) 其他（請註明）	<input type="checkbox"/>	<input type="checkbox"/>
<b><u>Reports 報告書</u></b>		
Revised Planning Statement / Justifications 經修訂的規劃綱領 / 理據	<input type="checkbox"/>	<input checked="" type="checkbox"/>
Environmental assessment (noise, air and/or water pollutions) 環境評估（噪音、空氣及／或水的污染）	<input type="checkbox"/>	<input type="checkbox"/>
Revised Traffic impact assessment (on vehicles) 經修訂的就車輛的交通影響評估	<input type="checkbox"/>	<input checked="" type="checkbox"/>
Traffic impact assessment (on pedestrians) 就行人的交通影響評估	<input type="checkbox"/>	<input type="checkbox"/>
Visual impact assessment 視覺影響評估	<input type="checkbox"/>	<input type="checkbox"/>
Landscape impact assessment 景觀影響評估	<input type="checkbox"/>	<input type="checkbox"/>
Tree Survey 樹木調查	<input type="checkbox"/>	<input type="checkbox"/>
Geotechnical impact assessment 土力影響評估	<input type="checkbox"/>	<input type="checkbox"/>
Drainage impact assessment 排水影響評估	<input type="checkbox"/>	<input type="checkbox"/>
Sewerage impact assessment 排污影響評估	<input type="checkbox"/>	<input type="checkbox"/>
Risk Assessment 風險評估	<input type="checkbox"/>	<input type="checkbox"/>
Others (please specify) 其他（請註明）	<input type="checkbox"/>	<input checked="" type="checkbox"/>
<b><u>Replacement pages of application form 申請表格的替代頁</u></b>		
<b><u>Revised Traffic Management Plan 經修訂的交通管理計劃</u></b>		
<b><u>Responses to departmental comments 回應部門的意見</u></b>		
Note: May insert more than one 「✓」. 註：可在多於一個方格內加上「✓」號		

Note: The information in the Gist of Application above is provided by the applicant for easy reference of the general public. Under no circumstances will the Town Planning Board accept any liabilities for the use of the information nor any inaccuracies or discrepancies of the information provided. In case of doubt, reference should always be made to the submission of the applicant.

註：上述申請摘要的資料是由申請人提供以方便市民大眾參考。對於所載資料在使用上的問題及文義上的歧異，城市規劃委員會概不負責。若有任何疑問，應查閱申請人提交的文件。

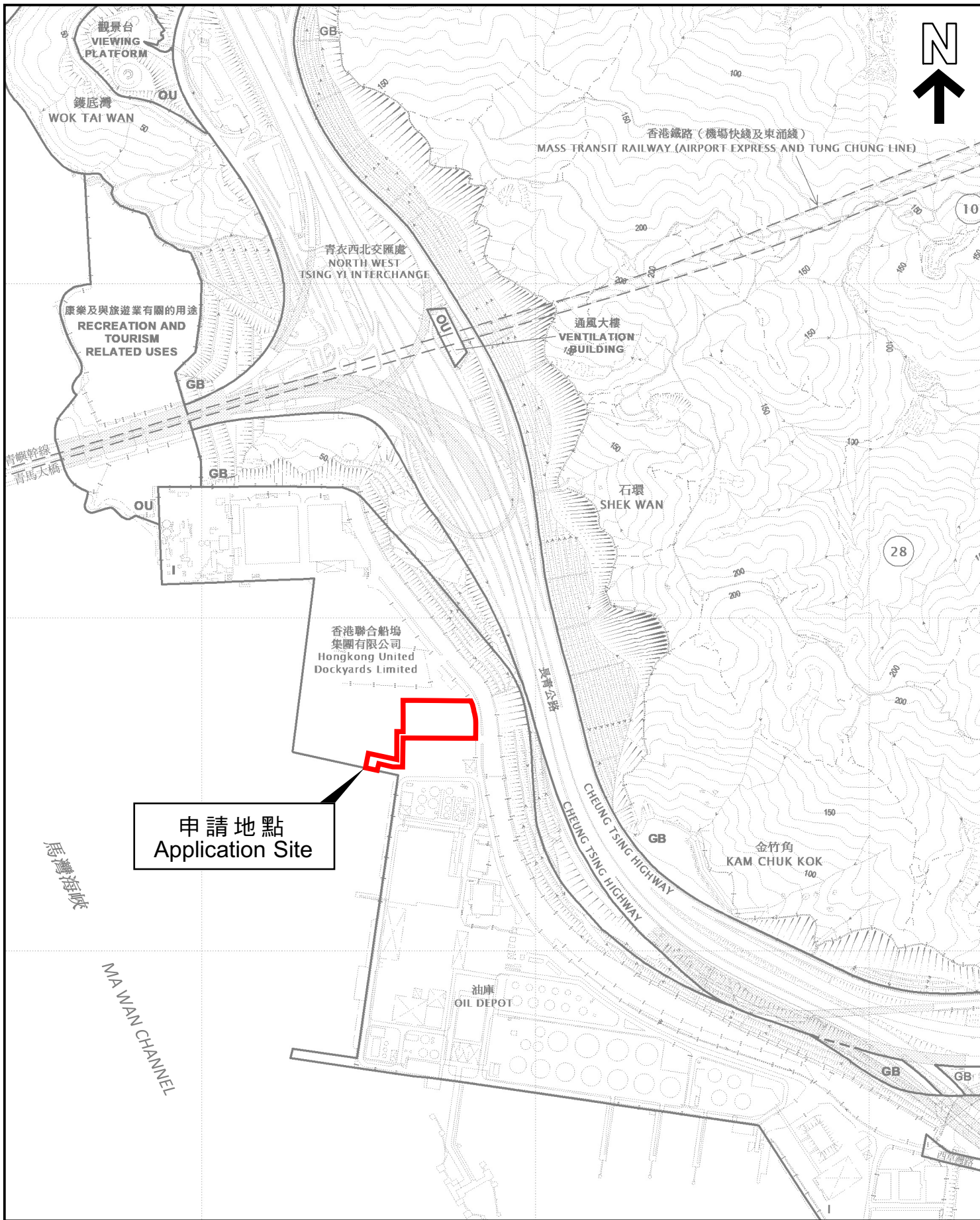

申請地點  
Application Site

本摘要圖於2024年5月31日擬備，  
所根據的資料為於2022年10月18日  
核准的分區計劃大綱圖編號S/TY/32

EXTRACT PLAN PREPARED ON  
31.5.2024 BASED ON OUTLINE ZONING  
PLAN No. S/TY/32 APPROVED ON  
18.10.2022

### 位置圖 LOCATION PLAN

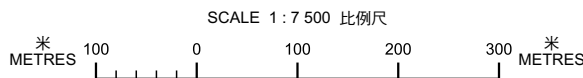

申請地點界線只作識別用  
APPLICATION SITE BOUNDARY  
FOR IDENTIFICATION PURPOSE ONLY

參考編號  
REFERENCE No.

**A/TY/147**



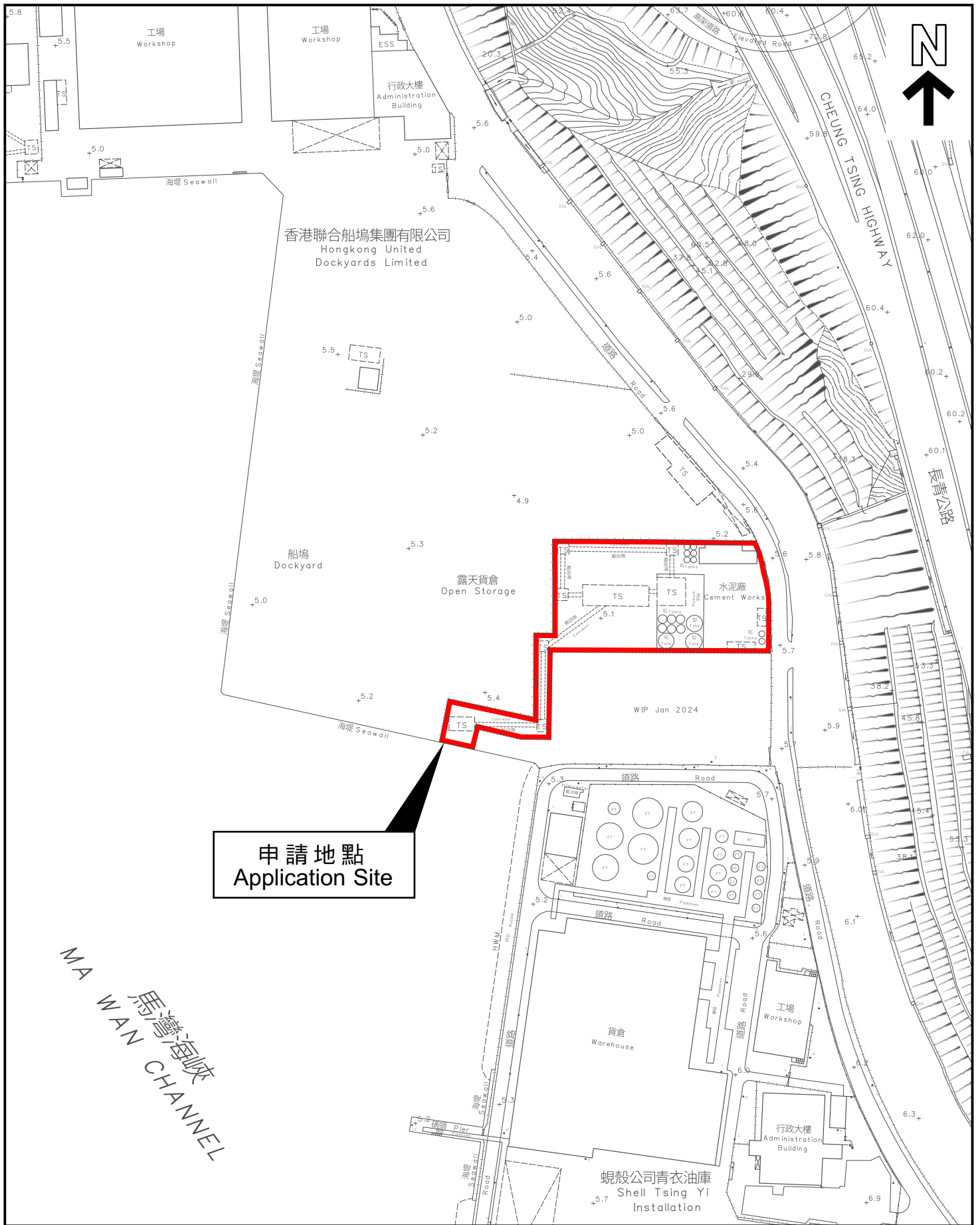

本摘要圖於2024年5月31日擬備，  
所根據的資料為測量圖編號10-NE-3B及D和  
10-NE-4A及C

EXTRACT PLAN PREPARED ON  
31.5.2024 BASED ON SURVEY SHEETS  
No. 10-NE-3B & D AND 10-NE-4A & C

**平面圖 SITE PLAN**

申請地點界線只作識別用  
APPLICATION SITE BOUNDARY  
FOR IDENTIFICATION PURPOSE ONLY

參考編號  
REFERENCE No.

**A/TY/147**