

**Broad Development Parameters of the Applied Use/Development  
in respect of Application No. A/NE-TKL/782**

**關於申請編號 A/NE-TKL/782 的擬議用途/發展的概括發展規範**

Application No. 申請編號	A/NE-TKL/782		
Location/address 位置/地址	Lots 444 (Part), 445 (Part), 446 (Part), 449 (Part), 450 (Part), 451 (Part), 452 (Part), 453 (Part), 456 (Part), 457 (Part), 458, 461 (Part), 462 (Part), 463 (Part), 464 (Part), 466, 468 (Part), 469 (Part), 470 (Part) and 471 (Part) in D.D. 77 and Adjoining Government Land, Ping Che, Ta Kwu Ling, New Territories 新界打鼓嶺坪輦丈量約份第 77 約地段第 444 號 (部分)、第 445 號 (部分)、第 446 號 (部分)、第 449 號 (部分)、第 450 號 (部分)、第 451 號 (部分)、第 452 號 (部分)、第 453 號 (部分)、第 456 號 (部分)、第 457 號 (部分)、第 458 號、第 461 號 (部分)、第 462 號 (部分)、第 463 號 (部分)、第 464 號 (部分)、第 466 號、第 468 號 (部分)、第 469 號 (部分)、第 470 號 (部分) 及第 471 號 (部分) 和毗連政府土地		
Site area 地盤面積	About 約 9,510 sq. m 平方米 (Includes Government Land of about 包括政府土地約 168 sq. m 平方米)		
Plan 圖則	Approved Ping Che and Ta Kwu Ling Outline Zoning Plan No. S/NE-TKL/14 坪輦及打鼓嶺分區計劃大綱核准圖編號 S/NE-TKL/14		
Zoning 地帶	"Open Storage" and area shown as 'Road' 「露天貯物」及顯示為「道路」的地方		
Type of Application 申請類別	Temporary Use/Development in Rural Areas for a Period of 3 Years 位於鄉郊地區的臨時用途/發展為期 3 年		
Applied use/ development 申請用途/發展	Proposed Temporary Warehouse for Storage of Food for a Period of 3 Years 擬議臨時貨倉 (存放食品) (為期 3 年)		
Gross floor area and/or plot ratio 總樓面面積及/ 或地積比率		sq. m 平方米	Plot ratio 地積比率
	Domestic 住用	-	-
	Non-domestic 非住用	About 約 5,256	About 約 0.55
No. of block 幢數	Domestic 住用	-	
	Non-domestic 非住用	5	

Building height/ No. of storeys 建築物高度／層數	Domestic 住用	-	m 米
		-	mPD 米(主水平基準上)
		-	Storey(s) 層
	Non-domestic 非住用	Not more than 不多於 14.9	m 米
		-	mPD 米(主水平基準上)
		Not more than 不多於 1	Storey(s) 層
Site coverage 上蓋面積	About 約 55.27 %		
No. of parking spaces and loading / unloading spaces 停車位及上落客貨 車位數目	Total no. of vehicle spaces 停車位總數		1
	Light Goods Vehicle Parking Spaces 輕型貨車泊車位		1
	Total no. of vehicle loading/unloading bays/lay-bys 上落客貨車位／停車處總數		3
	Medium Goods Vehicle Spaces 中型貨車車位		3

\* 有關資料是為方便市民大眾參考而提供。對於所載資料在使用上的問題及文義上的歧異，城市規劃委員會概不負責。若有任何疑問，應查閱申請人提交的文件。

The information is provided for easy reference of the general public. Under no circumstances will the Town Planning Board accept any liabilities for the use of the information nor any inaccuracies or discrepancies of the information provided. In case of doubt, reference should always be made to the submission of the applicant.

**Submitted Plans, Drawings and Documents 提交的圖則、繪圖及文件**

	<u>Chinese</u> 中文	<u>English</u> 英文
<b><u>Plans and Drawings 圖則及繪圖</u></b>		
Master layout plan(s)/Layout plan(s) 總綱發展藍圖／布局設計圖	<input checked="" type="checkbox"/>	<input type="checkbox"/>
Block plan(s) 樓宇位置圖	<input type="checkbox"/>	<input type="checkbox"/>
Floor plan(s) 樓宇平面圖	<input type="checkbox"/>	<input type="checkbox"/>
Sectional plan(s) 截視圖	<input type="checkbox"/>	<input type="checkbox"/>
Elevation(s) 立視圖	<input type="checkbox"/>	<input type="checkbox"/>
Photomontage(s) showing the proposed development 顯示擬議發展的合成照片	<input type="checkbox"/>	<input type="checkbox"/>
Master landscape plan(s)/Landscape plan(s) 園境設計總圖／園境設計圖	<input type="checkbox"/>	<input type="checkbox"/>
Others (please specify) 其他（請註明）	<input checked="" type="checkbox"/>	<input type="checkbox"/>
<u>Location Plan 位置圖; Zoning plan 規劃地帶圖</u>		
<b><u>Reports 報告書</u></b>		
Planning Statement / Justifications 規劃綱領 / 理據	<input checked="" type="checkbox"/>	<input type="checkbox"/>
Environmental assessment (noise, air and/or water pollutions) 環境評估（噪音、空氣及／或水的污染）	<input type="checkbox"/>	<input type="checkbox"/>
Traffic impact assessment (on vehicles) 就車輛的交通影響評估	<input type="checkbox"/>	<input type="checkbox"/>
Traffic impact assessment (on pedestrians) 就行人的交通影響評估	<input type="checkbox"/>	<input type="checkbox"/>
Visual impact assessment 視覺影響評估	<input type="checkbox"/>	<input type="checkbox"/>
Landscape impact assessment 景觀影響評估	<input type="checkbox"/>	<input type="checkbox"/>
Tree Survey 樹木調查	<input type="checkbox"/>	<input type="checkbox"/>
Geotechnical impact assessment 土力影響評估	<input type="checkbox"/>	<input type="checkbox"/>
Drainage impact assessment 排水影響評估	<input type="checkbox"/>	<input type="checkbox"/>
Sewerage impact assessment 排污影響評估	<input type="checkbox"/>	<input type="checkbox"/>
Risk Assessment 風險評估	<input type="checkbox"/>	<input type="checkbox"/>
Others (please specify) 其他（請註明）	<input type="checkbox"/>	<input type="checkbox"/>

Note: May insert more than one 「✓」. 註：可在多於一個方格內加上「✓」號

Note: The information in the Gist of Application above is provided by the applicant for easy reference of the general public. Under no circumstances will the Town Planning Board accept any liabilities for the use of the information nor any inaccuracies or discrepancies of the information provided. In case of doubt, reference should always be made to the submission of the applicant.

註：上述申請摘要的資料是由申請人提供以方便市民大眾參考。對於所載資料在使用上的問題及文義上的歧異，城市規劃委員會概不負責。若有任何疑問，應查閱申請人提交的文件。

這是1990年8月17日憲報公布的中期發展審批地區圖編號1-D P/A/N E-TKL/1沒有涵蓋的範圍，但包括在首次公布的坪壘及打鼓嶺分區計劃大綱圖編號S/NE-TKL/1的規劃區內。  
 AREA NOT FALLING WITHIN THE BOUNDARIES OF THE IDPA PLAN NO. 1-D P/A/N E-TKL/1 PUBLISHED IN THE GAZETTE ON 17.8.1990 BUT INCLUDED IN THE PLANNING SCHEME AREA ON THE FIRST PUBLICATION OF THE DRAFT PING CHE AND TA KWAI LING OUTLINE ZONING PLAN NO. S/NE-TKL/1.

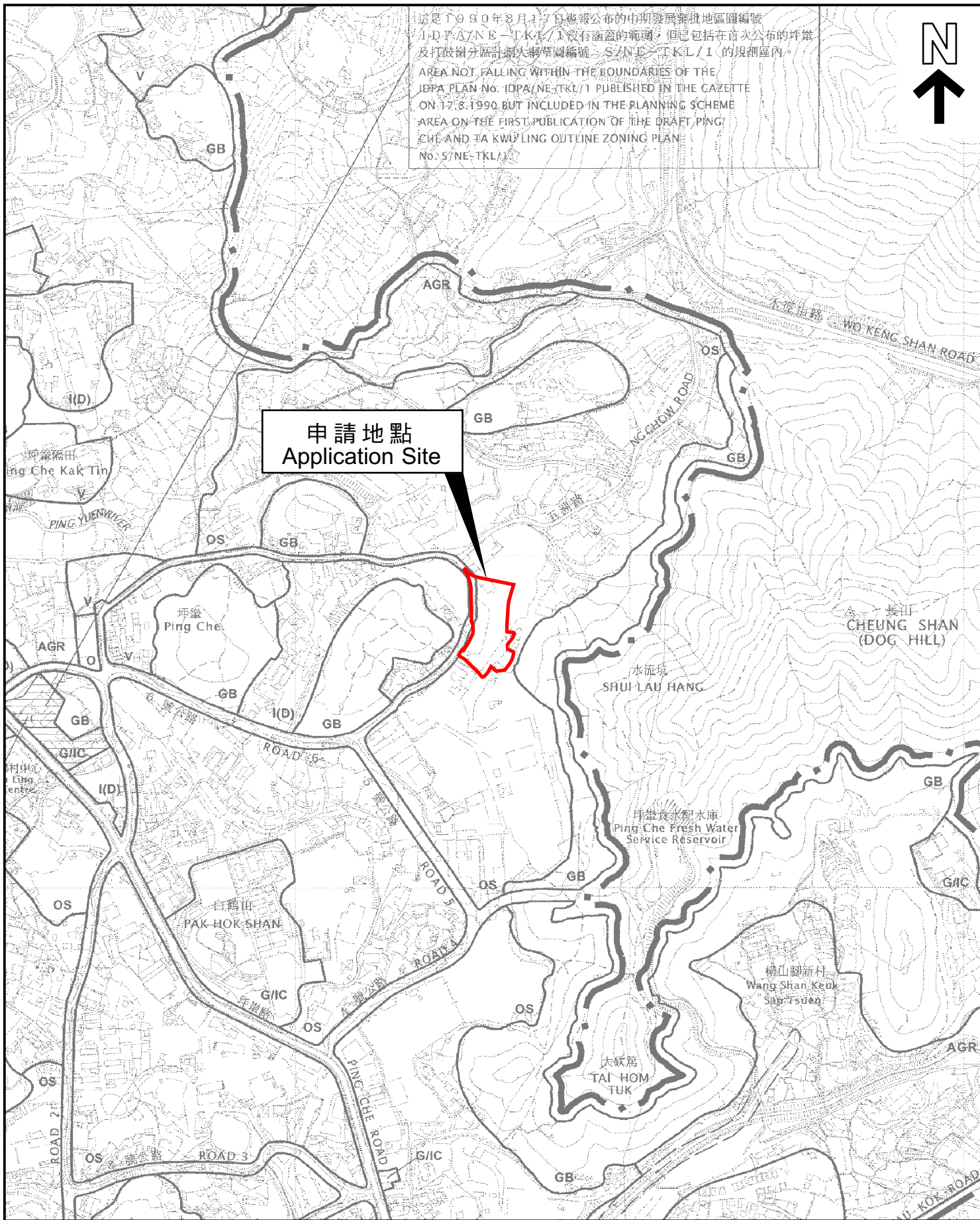

申請地點  
Application Site

本摘要圖於2024年10月23日擬備，  
 所根據的資料為於2010年2月2日  
 核准的分區計劃大綱圖編號S/NE-TKL/14  
 EXTRACT PLAN PREPARED ON 23.10.2024  
 BASED ON OUTLINE ZONING PLAN No.  
 S/NE-TKL/14 APPROVED ON 2.2.2010

位置圖 LOCATION PLAN

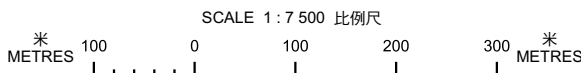

申請地點界線只作識別用  
 APPLICATION SITE BOUNDARY  
 FOR IDENTIFICATION PURPOSE ONLY

參考編號  
 REFERENCE No.  
**A/NE-TKL/782**



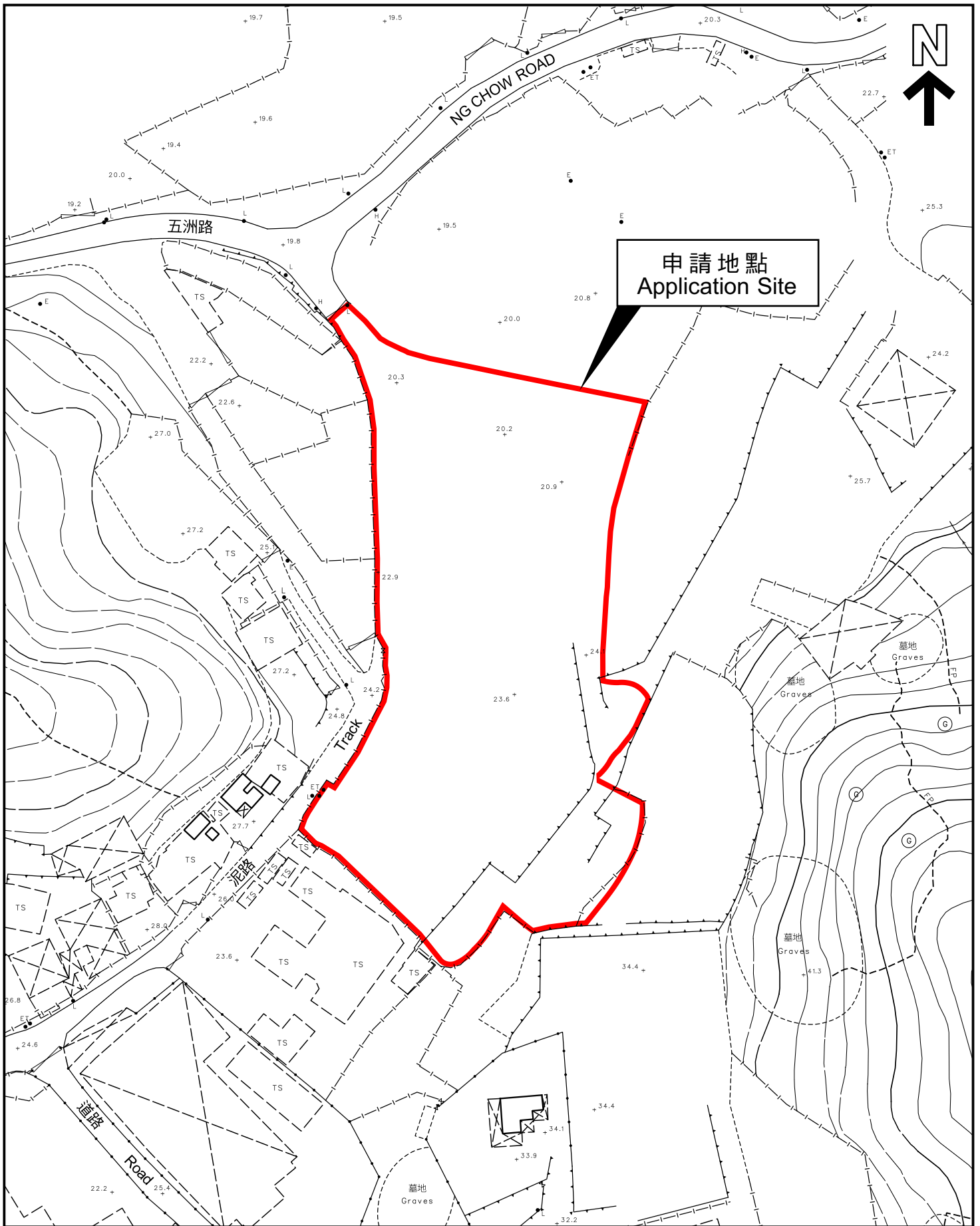

申請地點  
Application Site

本摘要圖於2024年10月23日擬備，  
所根據的資料為測量圖編號  
3-NW-24A及24B  
EXTRACT PLAN PREPARED ON 23.10.2024  
BASED ON SURVEY SHEETS No.  
3-NW-24A & 24B

平面圖 **SITE PLAN**

申請地點界線只作識別用  
APPLICATION SITE BOUNDARY  
FOR IDENTIFICATION PURPOSE ONLY

參考編號  
REFERENCE No.  
**A/NE-TKL/782**