

**Broad Development Parameters of the Applied Use/Development  
in respect of Application No. A/SK-TLS/66**

**關乎申請編號 A/SK-TLS/66 的擬議用途/發展的概括發展規範**

Application No. 申請編號	A/SK-TLS/66		
Location/address 位置/地址	Lot 1109 RP (Part) in D.D. 253, 8 Ka Shue Road, Sai Kung, New Territories 新界西貢嘉澍路 8 號丈量約份第 253 約地段第 1109 號餘段 (部分)		
Site area 地盤面積	About 約 1,572 sq. m 平方米		
Plan 圖則	Approved Tseng Lan Shue Outline Zoning Plan No. S/SK-TLS/10 井欄樹分區計劃大綱核准圖編號 S/SK-TLS/10		
Zoning 地帶	"Residential (Group C) 1" 「住宅(丙類)1」		
Applied use/ development 申請用途/發展	Proposed Minor Relaxation of Site Coverage and Building Height Restrictions for Permitted Residential Development 擬議略為放寬上蓋面積及建築物高度限制，以作准許的住宅發展		
Gross floor area and/or plot ratio 總樓面面積及/ 或地積比率		sq. m 平方米	Plot ratio 地積比率
	Domestic 住用	About 約 2,357	About 約 1.5
	Non-domestic 非住用	-	-
No. of block 幢數	Domestic 住用	2	
	Non-domestic 非住用	-	
	Composite 綜合用途	-	
Building height/No. of storeys 建築物高度/ 層數	Domestic 住用	Not more than 不多於 21.2	m 米
		-	mPD 米(主水平基準上)
		Not more than 不多於 6	Storey(s) 層
	Non-domestic 非住用	1	Include 包括 Basement 地庫
		-	m 米
		-	mPD 米(主水平基準上)
	Composite 綜合用途	-	Storey(s) 層
		-	m 米
		-	mPD 米(主水平基準上)
Composite 綜合用途	-	m 米	
	-	mPD 米(主水平基準上)	
	-	Storey(s) 層	
Site coverage	34.034 %		

上蓋面積		
No. of units 單位數目	14 Flats 住宅單位	
Open space 休憩用地	Private 私人	- sq. m 平方米
	Public 公眾	- sq. m 平方米
No. of parking spaces and loading / unloading spaces 停車位及上落客貨 車位數目	Total no. of vehicle spaces 停車位總數	29
	Private Car Parking Spaces 私家車車位	26
	Motorcycle Parking Spaces 電單車車位	3
	Total no. of vehicle loading/unloading bays/lay-bys 上落客貨車位／停車處總數	1
	Heavy Goods Vehicle Spaces 重型貨車車位	1

\* 有關資料是為方便市民大眾參考而提供。對於所載資料在使用上的問題及文義上的歧異，城市規劃委員會概不負責。若有任何疑問，應查閱申請人提交的文件。

The information is provided for easy reference of the general public. Under no circumstances will the Town Planning Board accept any liabilities for the use of the information nor any inaccuracies or discrepancies of the information provided. In case of doubt, reference should always be made to the submission of the applicant.

## Submitted Plans, Drawings and Documents 提交的圖則、繪圖及文件

	<u>Chinese</u> 中文	<u>English</u> 英文
<b><u>Plans and Drawings 圖則及繪圖</u></b>		
Master layout plan(s)/Layout plan(s) 總綱發展藍圖／布局設計圖	<input type="checkbox"/>	<input type="checkbox"/>
Block plan(s) 樓宇位置圖	<input type="checkbox"/>	<input type="checkbox"/>
Floor plan(s) 樓宇平面圖	<input type="checkbox"/>	<input checked="" type="checkbox"/>
Sectional plan(s) 截視圖	<input type="checkbox"/>	<input checked="" type="checkbox"/>
Elevation(s) 立視圖	<input type="checkbox"/>	<input type="checkbox"/>
Photomontage(s) showing the proposed development 顯示擬議發展的合成照片	<input type="checkbox"/>	<input checked="" type="checkbox"/>
Master landscape plan(s)/Landscape plan(s) 園境設計總圖／園境設計圖	<input type="checkbox"/>	<input checked="" type="checkbox"/>
Others (please specify) 其他（請註明）	<input type="checkbox"/>	<input checked="" type="checkbox"/>
<u>Location Plan 位置圖</u>		
<u>Lot Index Plan 地段索引圖</u>		
<u>Lease Plan 租契圖則</u>		
<u>Photos of the Site and Surroundings 實地及附近環境的照片</u>		
<b><u>Reports 報告書</u></b>		
Planning Statement / Justifications 規劃綱領 / 理據	<input type="checkbox"/>	<input checked="" type="checkbox"/>
Environmental assessment (noise, air and/or water pollutions) 環境評估（噪音、空氣及／或水的污染）	<input type="checkbox"/>	<input type="checkbox"/>
Traffic impact assessment (on vehicles) 就車輛的交通影響評估	<input type="checkbox"/>	<input type="checkbox"/>
Traffic impact assessment (on pedestrians) 就行人的交通影響評估	<input type="checkbox"/>	<input type="checkbox"/>
Visual impact assessment 視覺影響評估	<input type="checkbox"/>	<input checked="" type="checkbox"/>
Landscape impact assessment 景觀影響評估	<input type="checkbox"/>	<input type="checkbox"/>
Tree Survey 樹木調查	<input type="checkbox"/>	<input type="checkbox"/>
Geotechnical impact assessment 土力影響評估	<input type="checkbox"/>	<input type="checkbox"/>
Drainage impact assessment 排水影響評估	<input type="checkbox"/>	<input checked="" type="checkbox"/>
Sewerage impact assessment 排污影響評估	<input type="checkbox"/>	<input type="checkbox"/>
Risk Assessment 風險評估	<input type="checkbox"/>	<input type="checkbox"/>
Others (please specify) 其他（請註明）	<input type="checkbox"/>	<input checked="" type="checkbox"/>
<u>Landscape Proposal 園境建議</u>		
<u>Traffic Junction Assessment 交通路口評估</u>		
<u>Swept Path Analysis 行車路線分析</u>		
Note: May insert more than one 「✓」. 註：可在多於一個方格內加上「✓」號		

Note: The information in the Gist of Application above is provided by the applicant for easy reference of the general public. Under no circumstances will the Town Planning Board accept any liabilities for the use of the information nor any inaccuracies or discrepancies of the information provided. In case of doubt, reference should always be made to the submission of the applicant.

註：上述申請摘要的資料是由申請人提供以方便市民大眾參考。對於所載資料在使用上的問題及文義上的歧異，城市規劃委員會概不負責。若有任何疑問，應查閱申請人提交的文件。

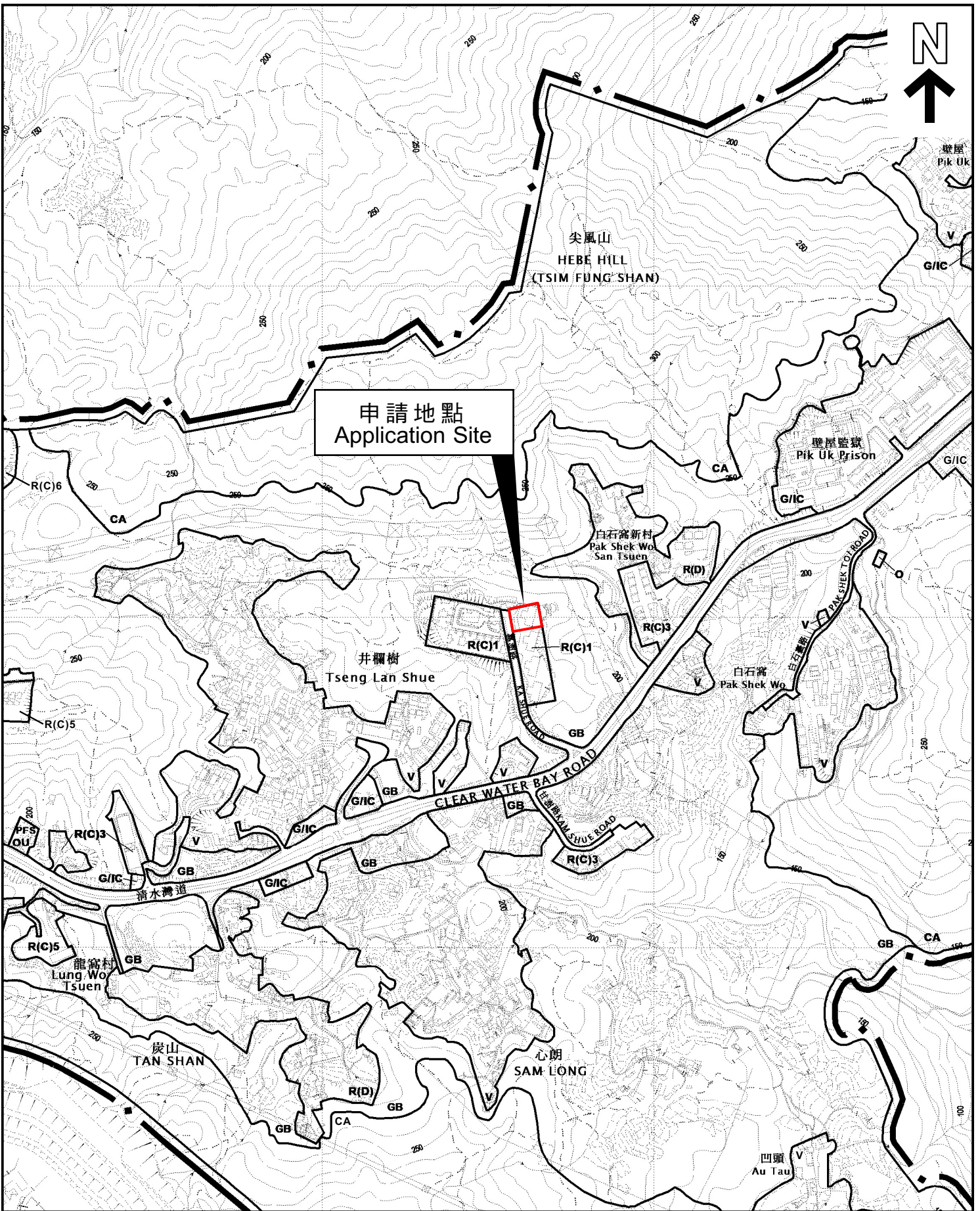

本摘要圖於2024年12月30日擬備，  
 所根據的資料為於2023年4月25日  
 核准的分區計劃大綱圖編號S/SK-TLS/10  
 EXTRACT PLAN PREPARED ON 30.12.2024  
 BASED ON OUTLINE ZONING PLAN  
 No. S/SK-TLS/10 APPROVED ON 25.4.2023

**位置圖 LOCATION PLAN**

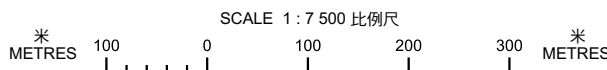

申請地點界線只作識別用  
 APPLICATION SITE BOUNDARY  
 FOR IDENTIFICATION PURPOSE ONLY

參考編號  
 REFERENCE No.  
**A/SK-TLS/66**

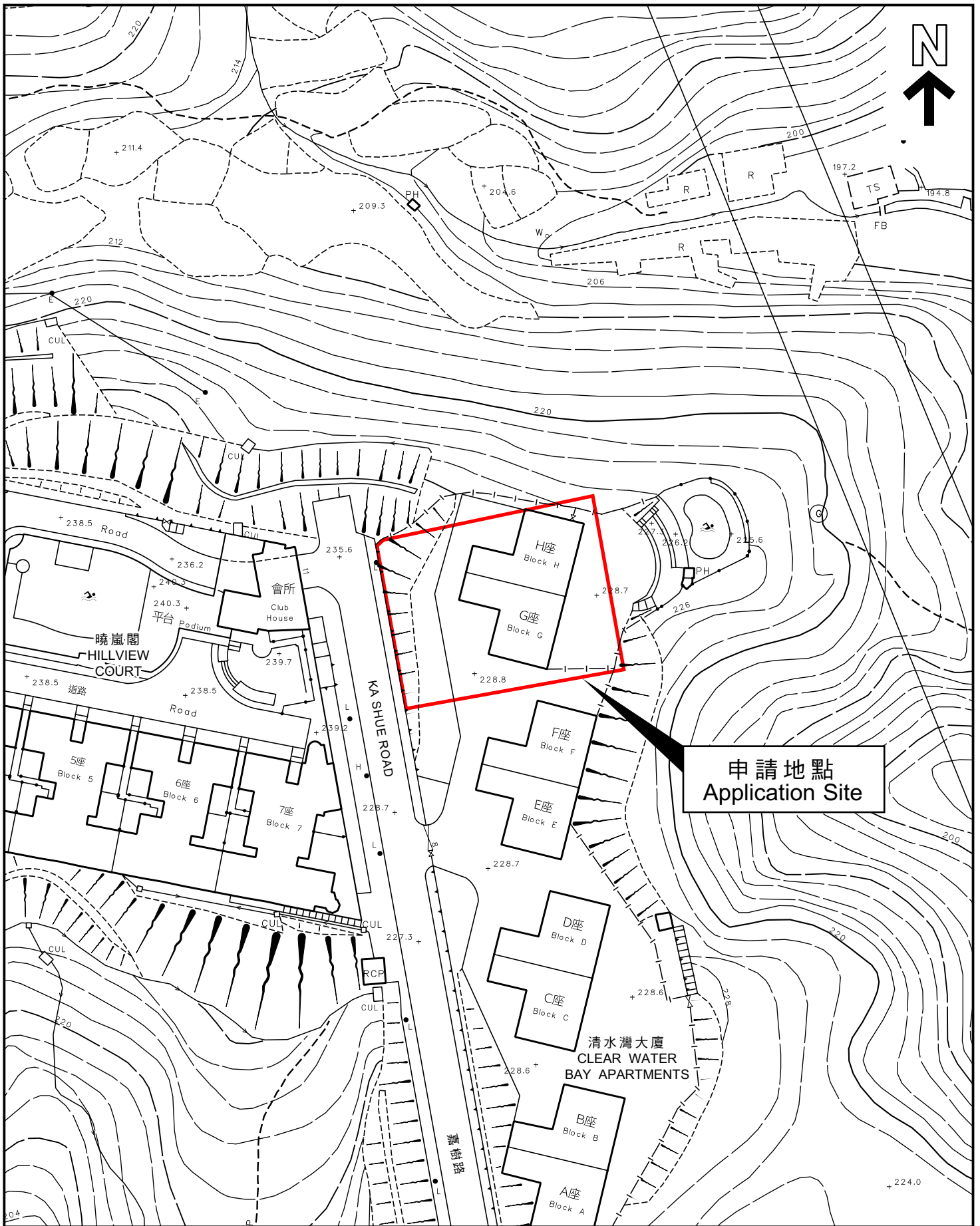

本摘要圖於2024年12月30日擬備，  
 所根據的資料為測量圖編號11-NE-9C及9D  
 EXTRACT PLAN PREPARED ON 30.12.2024  
 BASED ON SURVEY SHEETS  
 No. 11-NE-9C & 9D

**平面圖 SITE PLAN**

申請地點界線只作識別用  
 APPLICATION SITE BOUNDARY  
 FOR IDENTIFICATION PURPOSE ONLY

參考編號  
 REFERENCE No.  
**A/SK-TLS/66**